



FATİH BELEDİYE BAŞKANLIĞI

2011 MALİ YILI PERFORMANS PROGRAMI



İÇİNDEKİLER

I.	BAŞKAN SUNUŞU	4
II.	GENEL BİLGİLER	5
	A. MİSYON VE VİZYON.....	5
	B. İDAREYE İLİŞKİN BİLGİLER.....	6
	1. TARİHÇE.....	6
	2. MEVZUAT.....	13
	3. TEŞKİLAT YAPISI.....	19
	4. YÖNETİM VE İÇ KONTROL SİSTEMİ.....	21
	5. BİLİŞİM SİSTEMİ.....	22
	C. İNSAN KAYNAKLARI VE FİZİKİ KAYNAKLAR.....	27
	1. İNSAN KAYNAKLARI.....	27
	2. FİZİKİ KAYNAKLAR.....	31
	D. TEMEL POLİTİKALAR VE ÖNCELİKLER.....	32
	E. FAALİYETLERE İLİŞKİN BİLGİ VE DEĞERLENDİRMELER.....	33
III.	PERFORMANS BİLGİLERİ	35
IV.	UYGULAMAYA DÖNÜK HEDEF, FAALİYET VE PROJELERE AİT TAKVİM	107
	A. PERFORMANS HEDEFLERİNE İLİŞKİN AÇIKLAMALAR.....	107
	B. PERFORMANS VERİLERİNİN KAYNAKLARI VE GÜVENİRLİĞİ.....	108
V.	BÜTÇE BİLGİLERİ	109
VI.	EKLER	111
VII.	ÜST YÖNETİM GÖREVLİLERİNİN ÖZGEÇMİŞİ	121

ŞEKİL LİSTESİ

Şekil 1: İdarenin Organizasyon Şeması	20
---------------------------------------------	----

GRAFİK LİSTESİ

Grafik 1: Personel Durum Grafiği	27
Grafik 2: İstihdam Grafiği	28
Grafik 3: Yıllara Göre Personel Durum Grafiği	29
Grafik 4: Personel Yaş Durum Grafiği	29
Grafik 5: Stratejik Alan Bütçe Dilimleri Grafiği	110

TABLO LİSTESİ

Tablo 1: Stratejik Alan Bütçe Dilimleri	110
Tablo 2: Donanım Mevcudu Listesi	111
Tablo 3: Network Ağı	111
Tablo 4: Personel Çizelgesi Tablosu	112
Tablo 5: Taşınmazlara İlişkin Bilgiler	114
Tablo 6: Lojmanlara İlişkin Bilgiler	115
Tablo 7: Belediye Taşıt ve İş Makinelerine İlişkin Liste	116
Tablo 8: Cinslerine Göre Araç Türleri	119
Tablo 9: Gider Bütçe Bilgileri Tablosu	120

I. BAŞKAN SUNUŞU

2011 Mali Yılı, Fatih'in yerel kalkınmasında önemli bir kavşak olacaktır. Çünkü bu yıl, tahmini bütçemizi ilk defa bir önceki yıldan % 50 daha fazla gelir gider dengesi kurarak hazırladık. Bütçedeki bu artışı ise 2011 rakamlarını dikkate alarak oluşturduk.

2011 Yılı Performans Programı, bizzat benim başkanlığında bir ekip tarafından oluşturuldu. Hedefler öngörüldü, planlamalar yapıldı. Bunu şunun için söylüyorum: 2011 Mali Yılı Performans Programı öyle salt mevzuat gereği hazırlanmış bir program değildir. Biz Performans Programımızı oluştururken, hedeflerimizi daha da büyüttük, dahası büyüme çitasını yükselttik ve Fatih için büyük atılımı gerçekleştirmek istedik. Çalışma esnasında stratejik amaçlara bağlanan her performans hedefimizi alt projeler ve faaliyetlerle destekledik.

Bildiğiniz gibi Fatih Belediyesi olarak, performans programımızda yer alan vizyon ve misyonumuz doğrultusunda Tarihi Yarımada'nın kültür varlıklarını korumayı öncelikli görevlerimiz arasına sayıyoruz. Ama bu yıl dikkatimizi, kültür varlıklarını korumanın yanında, yatırım projelerimize ve bu projelerin gerektirdiği harcamalara yönelttik. Bir örnek vermek gerekirse; 2011 yılında "Kentleşme" stratejik alanında 107.000.000.-TL'lik proje hedefi öngörüyoruz. Bu hedefin alt başlıklarından "Sokak Sağıklaştırması ve Yayalaştırılması" için ise toplamda 150.000 m² (parke, tretuvar vb.) yapım işi planlıyoruz. Siz de takdir edersiniz ki bu hedef, bizim ölçüğümüzde birçok belediyenin ancak birkaç yılda ulaşabileceği çok büyük ve iddialı bir hedeftir.

Fatih Belediyesi olarak, 2011 yılında yatırıma odaklanmış olmakla beraber, kaynaklarımızı daha verimli ve tasarruflu kullanacağımız bir Performans Programı oluşturmaya özen gösterdiğimizi bilmenizi isterim. Fatih'te yerel kalkınmayı gerçekleştirmek için hazırlanan bu performans programımız, Fatih'in çehresini değiştirecek ve Fatih için çok önemli bir dönüm noktası olacaktır. Sizlerden ricam, programı iyi tetkik etmeniz ve önerilerinizle bizlere destek vermenizdir.

Bu vesileyle, "Fatih Belediyesi 2011 Yılı Yıllık Performans Programı"nın Fatihlilere hayırlı olmasını dilerim.

Mustafa DEMİR

Fatih Belediye Başkanı

II. GENEL BİLGİLER

A. MİSYON VE VİZYON

VİZYON

Medeniyetler kenti Tarihi Yarımada'yı turizm, ticaret ve kültür değerleriyle dünyaya tanıtarak, ilçemizin ve ülkemizin gelişmesine katkıda bulunmak.

MİSYON

Medeniyetlerimizin turizm, ticaret ve kültür değerlerinin öne çıktığı Tarihi Yarımada'da tarihi bir kent olmanın verdiği sorumluluk ve bilinçle, geçmişi koruma ve yenileme projeleriyle geleceğe aktarırken, evrensel çeşitliliği de koruyarak insanımızın mutluluğunu artırmak.

B. İDAREYE İLİŞKİN BİLGİLER

1. TARİHÇE

(a) Kentin Kısa Tarihi

Bizans surları, Haliç ve Marmara'nın çevrelediği bölge, Tarihi Yarımada Fatih'tir. Kuzeyinde Eyüp ilçesi, kuzeydoğusunda Haliç, güneyde Marmara Denizi, batıda Zeytinburnu ve kuzeybatıda Bayrampaşa ilçelerine komşu olan Fatih, üç yanı denizlerle çevrili bir yarımada görünümündedir. Binlerce yıllık tarihi içinde pek çok uygarlığa ev sahipliği yapan bu coğrafya, bugün İstanbul'un en önemli tarihi, turistik ve ticari merkezidir. Bölgeye Suriçi İstanbul da denilmektedir.

Asya ve Avrupa arasında bir geçiş yolu olan bölge, Paleolitik, Neolitik ve Tunç çağlarından itibaren çeşitli yerleşimlere ev sahipliği yapmıştır. Tarihi Yarımada'nın tarihi ile ilgili ilk buluntular Neolitik çağa ait buluntulardır ve Yenikapı'da, Marmaray kazıları esnasında ortaya çıkarılmıştır. MÖ 6500 yıllarına denk gelen Neolitik dönem, ilk defa insanoğlunun tarımsal üretime başladığı, bitki ve hayvanların evcilleştirildiği bir dönemdir. Bu dönemde yazı, takvim, matematik, yapı sanatı ve kent kurma bilinci gelişmiştir.

Sarayburnu'nda da Sultanahmet Meydanı'nın altında yapılan kazılarda ise MÖ 5000-3000 yıllarına tarihlenen buluntular ortaya çıkarılmıştır. Bu bulgular ışığında bölgenin yaklaşık 8500 yıldır yerleşim yeri olduğu söylenebilir.

Tarihi Yarımada'daki ilk önemli uygarlık, Akdeniz'in doğusunda, Akdeniz ticaret ağının bir parçası olmak ve buğday ticaretinden yararlanmak isteyen Megaralılardır. Megaralılar, bir koloni kurmak amacıyla MÖ 660-670 yıllarında Sarayburnu bölgesine yerleşmiştir. Bu bölgede, Megaralılardan önce Traklar, Frigler ve Bitinyalıların yaşadığı da bilinmektedir. Megaralılar, Sparta geleneğine göre bu bölgede yaşayan halkı köleleştirerek, Bizantion şehrini kurmuşlardır. Bu kent deniz ticaretinden beslenmektedir ve bu kentin limanı, Sarayburnu'ndan Haliç'e dönünce ilk koy, Prosfhorion Limanı'dır.

Bizantion'dan yaklaşık 100 yıl kadar önce kurulan Roma ise fetihlerle büyümüş ve Akdeniz'deki en önemli güç haline gelmişti. Akdeniz üzerindeki canlı ticaret ağı, Roma İmparatorluğu'nun hem siyasi ve hem de ekonomik gücünün güvencesiydi. İmparatorluk yaşlandıkça, etkisi ve gücü azalmaya başladı. İmparatorluk, MS 395 yılında Doğu ve Batı Roma olarak ikiye ayrıldı. Kuzeyden gelen baskılara dayanamayan Batı Roma İmparatorluğu, MS 476 yılında tarih sahnesinden çekilirken, yerini ticari hayatın tüm canlılığı ile sürdüğü Doğu Roma İmparatorluğu'na, yani Bizans'a bıraktı.

Doğu Roma (Nea Roma), Batı Roma'nın yıkılmasından sonra bin yıl kadar daha tarih sahnesinde kaldı. Bunun en önemli nedenlerinden biri, Yeni Roma'nın siyasi bir başkent olmasının yanı sıra, büyük bir liman ve bir imalat merkezi olması ve kenti çevreleyen güçlü surlardı. Surlar, uzun dönem şehri işgallerden korumuştur. Ancak bölgedeki aktif ticaret hayatının Venedikliler ile Cenovalılar'ın elinde olması, Nea Roma'nın sonunu hazırladı. Kent, 1204 yılındaki Latin İstilasına kadar, Avrupa uygarlığının başkenti olmasına rağmen, istila sonrası eski gücünü yitirdi ve 1453'te, Sultan Mehmed'in ordularına teslim oldu.

Osmanlı'nın yeni başkenti olan Suriçi Tarihi Yarımada, kısa zamanda, Latin İstilasından önceki görkemli görünümüne kavuştu. Sultan Mehmed, fetihden hemen sonra, şehri imar faaliyetine girişti. İlk olarak fetih esnasında harap olan surlar tamir edildi. Bakımsız ve harap durumda olan Ayasofya, tamir ettirilerek camiye dönüştürdü. Fatih'te, Sultan'ın adını taşıyan Camii ve Külliye ile Topkapı Sarayı'nın inşası başladı. Fatih Külliyesi bünyesinde kurulan ve bugünkü İstanbul Üniversitesi'nin temellerini oluşturan Sahn-ı Seman Medreseleri de aynı dönemde hizmet vermeye başladı. Bu dönemde, Bizans'tan kalan suyuolları tamir edildi ve Kapalıçarşı inşa edildi. Ayrıca, bu dönemde şehrin belediye teşkilatı oluşturuldu. Fatih Sultan Mehmet, Hızır Çelebi'yi Şehremini (Belediye Başkanı) olarak atadı.

Ayrıca fetihden sonra şehrin kalkındırılması için yeni iskân bölgeleri oluşturuldu. Anadolu ve Rumeli'den Müslüman nüfus şehre göçe özendirildi. Çeşitli bölgelerden Hıristiyan ve Yahudiler de şehre getirilerek belli yerlerde iskân edildiler. Tarihi Yarımada'nın merkezini oluşturduğu İstanbul, fetihden 50 yıl sonra Avrupa'nın en büyük şehri, bir ilim ve sanat merkezi haline geldi.

16. yüzyıla damgasını vuran ve "Küçük Kıyamet" olarak anılan 14 Eylül 1509 depremi şehre büyük zarar verdi. 45 gün süren deprem neticesinde binlerce bina harap oldu, yıkılmadık tek

minare kalmadı. Şehrin merkezi olan Tarihi Yarımada'da da pek çok eser yıkıldı veya zarar gördü.

Sultan II. Bayezid (1510) tarafından şehir, 80.000 kişinin istihdamıyla neredeyse yeniden kuruldu. Tarihi Yarımada da, bu ihyadan nasibini aldı ve o tarihten günümüze pek çok ölümsüz eser ulaştı.

Kanuni Sultan Süleyman'ın tahtta kaldığı 1520-1566 yılları arasındaki 46 yıllık dönem, devlet için olduğu gibi İmparatorluk Başkenti İstanbul için de bir yükseliş dönemi oldu. Bu dönem boyunca İstanbul'da birçoğu günümüze de ulaşmış çok sayıda paha biçilmez eser inşa edildi. Şehir yeni bentler, su kemerleri, suyolları ve çeşmelerle bol suya kavuştu. Medreseler, kervansaraylar, hamamlar, hasbahçeler ve köprülerle donatılan İstanbul, tam bir başkent görünümünü kazandı. Yine bu dönemde Haliç Limanı, Akdeniz'in en işlek limanlarından biri haline geldi.

Kanuni dönemde özellikle Mimar Sinan tarafından yapılan eserler, şehre yepyeni bir görünüm kazandırdı. Süleymaniye Camii ve Külliyesi, Şehzadebaşı Camii ve Külliyesi, Sultan Selim Camii ve Külliyesi, Mihrimah Sultan Camii, Hürrem Sultan adına yaptırılan Haseki Külliyesi ve Haseki Hamamı bu dönemde inşa edildi. Süleymaniye Medreseleri de İstanbul'a bir eğitim ve bilim merkezi olma özelliği kazandırdı.

Kanuni dönemi İstanbul'u bazı büyük felaketselere de şahit oldu. Veba salgınları bu dönemde İstanbul'u sık sık etkiledi. 1554'te çıkan yangın Ayasofya'dan Tahtakale'ye kadar olan kısmı büyük hasara uğrattı. 1554'teki şiddetli fırtınada ise denizin kabarması sonucu dereler taşıdı, birçok insan boğuldu. 1563'teki aşırı yağmur neticesi oluşan seller ise bundan da büyük zararlara yol açtı.

Lale Devri'nde şehir, birçok yenilikler ve değişiklikler yaşadı. Sadrazam Nevşehirli Damat İbrahim Paşa özellikle Paris ve Viyana'dan getirttiği projelerden esinlenerek İstanbul'un imarına el attı. İlk önce Haliç ıslah edildi ve Haliç kenarları gezinti yerleri haline getirildi. Suriçi ve Surdışı'ndaki semtlerde birçok köşk ve bahçe yapıldı. Daha önce yangınlarla harap olmuş semtler yeniden inşa edildi.

Tanzimat dönemi ise, 3 Kasım 1839'da Topkapı Sarayı'nın Gülhane Bahçesi'nden halka okunmasıyla başladı. Batılılaşma sürecinin hızlandığı bu dönemde İstanbul ve Tarihi

Yarımada mimariden yaşama tarzına, eğitim kuruluşlarından sanayi kuruluşlarına kadar bir çok alanda yenilikler yaşadı. Şehir, bu dönemde Suriçi'nden Bakırköy'e, Galata'da ise Teşvikiye yönüne doğru yayılmaya başladı. Boğaziçi'nde Sarıyer'e ve Anadolu yakasında Bostancı ve Beykoz yönünde büyüdü.

Tanzimat döneminde klasik Osmanlı mimarisi terk edildi ve yeni yapılar barok, rokoko, neogotik ve ampir gibi Batılı tarzlarda inşa edildi. Hatta bu üslup değişmesi cami mimarisine kadar nüfuz etti.

Bu yıllar, altyapı ve kent hizmetlerinde de önemli gelişmelere sahne oldu. Haliç üzerine köprü yapılması, tünel (metro), Rumeli Demiryolu, kent içi deniz taşımacılığı yapan Şirket-i Hayriye'nin açılması, Şehremaneti (Belediye) örgütünün diğer belediye dairelerinin kurulması, ilk telgraf hattının çekilmesi, Zaptiye Nezareti'nin kurulması ve ona bağlı karakolların açılması, Vakıf Gureba Hastanesi'nin hizmete girmesi bu gelişmelerin sadece bazılarıdır.

Tanzimat döneminde İstanbul tarihinde yeni sayfa açıldı. (31 Ağustos 1876). Ancak kısa süre sonra başlayan Türk-Rus Savaşı (27 Nisan 1877) şehri paniğe boğdu. Bu savaşta Rumeli cephesine yakınlığı nedeniyle İstanbul savaşın birçok acısını yaşadı. Kentin içinden batıya asker sevki, öte yandan cepheden gelen hastalar ve yaralılarla savaştan kaçan Rumelili muhacirler kentte birçok sıkıntıya yol açtı. Bu muhacirler sefalet içinde cami ve medreselerde ve boş alanları saran tahta ve teneke barakalarda yaşamaya çalışıyorlardı.

Bu dönemde İstanbul Tarihi Yarımada, büyük bir deprem felaketi de yaşadı. Halk arasında "Üç yüz on Depremi" denen 1894 depreminde Suriçi, çok zarar gördü. Ama büyük süratle yapı onarım çalışmalarına girişildi.

İşgal ve Mütareke yıllarında Tarihi Yarımada pek aşına olmadığı büyük gösterilere şahit oldu. 19 Mayıs 1919'da Sultanahmet Meydanı'nda ilk kez kadın hatiplerin de konuşma yaptığı **Fatih Mitingi** yapıldı. Mitinge 50 binden fazla insan katıldı.

Cumhuriyet döneminde, bölgede özellikle Menderes'in imar hareketleri döneminde (1954-1960) yoğun göçle birlikte yapı ihtiyacı ortaya çıkınca, çok katlı beton yapılar da artmaya başladı. Şehrin merkezi olan Tarihi Yarımada'da geniş caddeler açıldı ve 1950'den sonra başlayan iç göç hareketi kentin sosyo-kültürel dokusunu da değiştirmeye başladı.

Tarihi Yarımada, Dođu Roma'dan Bizans'a, Osmanlı'dan günümüze kadar, önemini hep korudu. 13 Ekim 1923'te Ankara'nın Başkent olmasıyla ülkenin yönetim merkezi olması özelliđini yitirdi. 1. Dünya Savaşı'nın getirdiđi olumsuzluklar ve başkent'in Ankara'ya taşınması, İstanbul'un (Tarihi Yarımada) bir süreliđine fakir kalmasına neden oldu. Fakat daha sonra stratejik konumu ve dođal yapısından dolayı yeniden toparlanarak ticaretin, sanayinin ve turizmin merkezi oldu. Bugün, İstanbul Valiliđi ve Büyükşehir Belediyesi'nin yönetim merkezleri Tarihi Yarımada sınırları içinde yer almaktadır.

5747 Sayılı Büyükşehir Belediyesi Sınırları İçerisinde İlçe Kurulması ve Bazı Kanunlarda Deđişiklik Yapılması Hakkındaki Kanunla; Suriçi'nde yer alan Eminönü ve Fatih ilçeleri birleştirilerek, İstanbul'u fetheden kumandan Fatih Sultan Mehmet'in adıyla anılan tek bir ilçeye dönüştürülmüştür.

(b) Belediyenin Kısa Tarihi

Bizans'tan Osmanlı'ya, Tarihi Yarımada hep yönetim merkezi olmuş ve imparatorluğa bağlı tüm tebaa, bu coğrafyadan yönetilmiştir.

İstanbul'un yönetim tarihine baktığımızda, aslında Tarihi Yarımada'nın yönetimine ilişkin bilgilere de ulaşabiliriz. Tarih boyunca "İstanbul" olarak tanımlanan bölge Tarihi Yarımada, Suriçi İstanbul'dan başkası değildir.

Osmanlı döneminde, şehir yönetimiyle ilgili hizmetlerden kadılar sorumluydu. Kadılar, şehirdeki bütün hizmetleri koordine ederdi. İstanbul'un ilk kadısı, Fetih'ten sonra tayin edilen Hızırbey Çelebi'ydı. Osmanlı devrinde bugünkü belediyelerin işlevini gören kurum "Şehremaneti" idi. Belediye başkanlarına da "Şehremini" adı veriliyordu.

Bugünkü anlamda bir şehir yönetiminin kurulması, Tanzimat'tan sonra, Kırım harbi sırasında, gündeme geldi. 1854'te, bir nizamname hazırlanarak, Dersaadet'te (Suriçi'nde) Şehremaneti unvanıyla yeni bir memuriyet ihdas edilmesi ve bir Şehir Meclisi kurulması kararlaştırıldı. 1877'de çıkarılan Vilâyât ve Dersaadet Belediye Kanunu, İstanbul'u 20 belediye dairesine ayırıyordu.

Dersaadet, 1913'te şehir yönetimini yeniden düzenledi. Bu düzenleme ile diğer belediye daireleri kaldırılıyor; İstanbul'un yönetimi tek bir belediye dairesi ve dokuz idare şubesi çatısı altında toplanıyordu.

Cumhuriyet kurulduktan sonra uzun süre belediye hizmetleri valilik tarafından yürütüldü.

3 Nisan 1930'da çıkarılan 1580 sayılı Belediyeler Yasası ile belediye hizmetleri yeniden düzenlendi. İstanbul, belediyeye bağlı 10 nahiyeye ayrıldı. Fatih ve Eminönü de bu şubeler arasındaydı.

İstanbul'da, 1923'ten 1957 yılına kadar vilayet ve belediye hizmetleri valiliğin uhdesinde kaldı. 1 Mart 1957'de belediye ile özel idare tekrar birbirinden ayrılarak, yönetim halk tarafından seçilen Belediye Meclisi ve Vilayet Meclisi'nin yetki ve denetimine bırakıldı.

1961 Anayasası'yla belediye başkanlarının seçimle işbaşına gelmesi kuralı getirildi. 17 Kasım 1963'te yerel seçimler yapıldı.

1981'de çıkarılan 2561 sayılı yasa ise büyük şehirlerin yakın çevresindeki yerlerin ana belediyelere bağlanmasını karara bağlıyordu. 8 Mart 1984'te Büyükşehir Belediye Kararnamesi kabul edildi ve 26 Mart 1984 yapılan yerel seçimden beri İstanbul'un Belediye Başkanları seçimle göreve gelmeye başladı.

Aynı yıl belediye olan Eminönü ve Fatih, 5747 sayılı kanunun yürürlüğe girmesine kadar Suriçi'nde iki ayrı belediye olarak yer aldı. Bu tarihten sonra Eminönü Belediyesi'nin tüzel kişiliği kaldırılarak Fatih ilçesi ile birleştirildi.

2. MEVZUAT

(a) Stratejik Plana ve Performans Programına İlişkin Bilgiler

Bu bölümde, stratejik planın ve performans programının hazırlama zorunluluğu ve yürütülmesine ilişkin görev ve sorumluluklara değinilecektir.

5393 sayılı Belediye Kanunu'nun; Stratejik Plân ve Performans Programı'na ilişkin 41. maddesinde; "Belediye Başkanı, mahallî idareler genel seçimlerinden itibaren altı ay içinde, kalkınma plânı ve programı ile varsa bölge plânına uygun olarak, stratejik plân ve ilgili olduğu yıl başından önce de yıllık performans programı hazırlayıp Belediye Meclisi'ne sunar.

Stratejik plân, varsa üniversiteler ve meslek odaları ile konuyla ilgili sivil toplum örgütlerinin görüşleri alınarak hazırlanır ve belediye meclisi tarafından kabul edildikten sonra yürürlüğe girer.

Nüfusu 50.000'in altında olan belediyelerde stratejik plân yapılması zorunlu değildir.

Stratejik Plân ve Performans Programı bütçenin hazırlanmasına esas teşkil eder ve Belediye Meclisi'nde bütçeden önce görüşülerek kabul edilir." denilmektedir.

Belediye Başkanı'nın görev ve yetkilerine ilişkin 38. maddede "Belediyeyi stratejik plâna uygun olarak yönetmek, belediye idaresinin kurumsal stratejilerini oluşturmak, bu stratejilere uygun olarak bütçeyi, belediye faaliyetlerinin ve personelinin performans ölçütlerini hazırlamak ve uygulamak, izlemek ve değerlendirmek, bunlarla ilgili raporları meclise sunmak" şeklinde tanımlanmaktadır.

Ayrıca, 5018 sayılı Kamu Mali Yönetimi ve Kontrol Kanunu, üst yöneticilerin (Belediye Başkanı) sorumluluğuna ilişkin 11. maddesinde, "Bakanlıklarda müsteşar, diğer kamu idarelerinde en üst yönetici, il özel idarelerinde vali ve belediyelerde belediye başkanı üst yöneticidir. Ancak, Millî Savunma Bakanlığı'nda üst yönetici Bakan'dır.

Üst yöneticiler, idarelerinin stratejik planlarının ve bütçelerinin kalkınma planına, yıllık programlara, kurumun stratejik plan ve performans hedefleri ile hizmet gereklerine uygun olarak hazırlanması ve uygulanmasından, sorumlulukları altındaki kaynakların etkili, ekonomik ve verimli şekilde elde edilmesi ve kullanımını sağlamak, kayıp ve kötüye kullanımının

önlenmesinden, malî yönetim ve kontrol sisteminin işleyişinin gözetilmesi, izlenmesi ve bu kanunda belirtilen görev ve sorumlulukların yerine getirilmesinden Bakana, mahallî idarelerde ise meclislerine karşı sorumludurlar.

Üst yöneticiler, bu sorumluluğun gereklerini harcama yetkilileri, malî hizmetler birimi ve iç denetçiler aracılığıyla yerine getirirler.” maddeleri yer almakta ve bu maddeler Belediye Başkanı'nın Stratejik Plan ve Performans Programı'na karşı olan görev sorumluluklarını açıklamaktadır.

Bu çalışmalar neticesinde bürokratik hizmet anlayışından çıkılarak vatandaş odaklı hizmet anlayışına geçiş mümkün olmaktadır.

(b) Büyükşehir Belediye Kanunu ve Belediye Kanunu

Büyükşehir İlçe Belediyelerinin görev ve sorumlulukları temel olarak iki belediye yasasında düzenlenmiştir. Bu yasalar; 5216 Sayılı Büyükşehir Belediyesi Kanunu ve 5393 Sayılı Belediye Kanunu'dur. Büyükşehir sınırları içinde yer alan İlçe Belediyeleri öncelikle 5216 Sayılı Yasadaki düzenlemelere tabidirler. Bu yasa Büyükşehir sınırları içindeki Büyükşehir Belediyesi ile diğer ilçe ve alt kademe belediyeleri arasındaki görev ve sorumlulukların dağıtılmasını düzenlemektedir. Öte yandan belediyelerin görev ve sorumluluklarını düzenleyen başka birçok kanun da bulunmaktadır.

5216 sayılı Kanunun Büyükşehir, ilçe ve ilk kademe belediyelerinin görev ve sorumluluklarına ilişkin 7. maddesinde Büyükşehir Belediyesinin görev, yetki ve sorumlulukları (a-z) bentlerinde sayılmaktadır. Söz konusu görevler bentler halinde sayıldıktan sonra maddenin ikinci fıkrasında; "...Büyükşehir Belediyeleri bu görevlerden uygun gördüklerini Belediye Meclisi kararı ile ilçe ve ilk kademe belediyelerine devredebilir, birlikte yapabilirler." denilmektedir. Dolayısıyla maddenin (a-z) bendindeki Büyükşehir Belediyesi'nce devredilecek hizmetler ancak, devredildiklerinde Büyükşehir İlçe Belediyelerinin görev ve sorumlulukları dahiline girmektedir. Bu hususu böylece belirttikten sonra anılan maddede devamla esasen ilçe belediyelerinin yetkilerinin sayıldığı görülmektedir. Bu görevler esas ve öncelikli görevlerdir.

Bahse konu maddede belirtilen "İlçe ve İlk Kademe Belediyelerinin Görev ve Yetkileri" şunlardır:

a) Kanunlarla münhasıran Büyükşehir Belediyesi'ne verilen görevler ile birinci fıkrada sayılanlar dışında kalan görevleri yapmak ve yetkileri kullanmak.

b) Büyükşehir Katı Atık Yönetim Plânı'na uygun olarak, katı atıkları toplamak ve aktarma istasyonuna nakletmek,

c) Sıhî iş yerlerini, 2'nci ve 3'üncü sınıf gayrisıhî müesseseleri, umuma açık istirahat ve eğlence yerlerini ruhsatlandırmak ve denetlemek.

d) Birinci fıkrada belirtilen hizmetlerden; otopark, spor, dinlenme ve eğlence yerleri ile parkları yapmak; yaşlılar, özürlüler, kadınlar, gençler ve çocuklara yönelik sosyal ve kültürel

hizmetler sunmak; mesleki eğitim ve beceri kursları açmak; sağlık, eğitim, kültür tesis ve binalarının yapım, bakım ve onarımı ile kültür ve tabiat varlıkları ve tarihî dokuyu korumak; kent tarihi bakımından önem taşıyan mekânların ve işlevlerinin geliştirilmesine ilişkin hizmetler yapmak.

e) Defin ile ilgili hizmetleri yürütmek.” hükümleri ile bu görevler sayılmıştır.

Büyükşehir ve İlçe Belediyeleri arasındaki görev ve sorumlulukların dağıtımı ve paylaşımı bu şekilde yapıldıktan sonra, bu dağıtımda yer alan ve münhasıran Büyükşehir Belediyesi'ne görev olarak verilmemiş olan diğer hususlar, 5393 sayılı Belediye Kanununun hükümlerinden çıkarsama yapılarak İlçe Belediyelerinin diğer görev ve sorumlulukları tespit edilmektedir.

5393 sayılı Belediye Kanunu'nun Belediyenin görev ve sorumluluklarına ilişkin 14. maddesinde aynen;

“Madde 14- Belediye, mahallî müşterek nitelikte olmak şartıyla;

a) İmar, su ve kanalizasyon, ulaşım gibi kentsel alt yapı; coğrafi ve kent bilgi sistemleri; çevre ve çevre sağlığı, temizlik ve katı atık; zabıta, itfaiye, acil yardım, kurtarma ve ambulans; şehir içi trafik; defin ve mezarlıklar; ağaçlandırma, park ve yeşil alanlar; konut; kültür ve sanat, turizm ve tanıtım, gençlik ve spor; sosyal hizmet ve yardım, nikâh, meslek ve beceri kazandırma; ekonomi ve ticaretin geliştirilmesi hizmetlerini yapar veya yaptırır. Büyükşehir Belediyeleri ile nüfusu 50.000'i geçen belediyeler, kadınlar ve çocuklar için koruma evleri açar.

b) Devlete ait her derecedeki okul binalarının inşaatı ile bakım ve onarımını yapabilir veya yaptırabilir, her türlü araç, gereç ve malzeme ihtiyaçlarını karşılayabilir; sağlıkla ilgili her türlü tesisi açabilir ve işletebilir; kültür ve tabiat varlıkları ile tarihî dokunun ve kent tarihi bakımından önem taşıyan mekânların ve işlevlerinin korunmasını sağlayabilir; bu amaçla bakım ve onarımını yapabilir, korunması mümkün olmayanları aslına uygun olarak yeniden inşa edebilir. Gerektiğinde, öğrencilere, amatör spor kulüplerine malzeme verir ve gerekli desteği sağlar, her türlü amatör spor karşılaşmaları düzenler, yurt içi ve yurt dışı müsabakalarda üstün başarı gösteren veya derece alan sporculara belediye meclisi kararıyla ödül verebilir. Gıda bankacılığı yapabilir.

Hizmetlerin yerine getirilmesinde öncelik sırası, belediyenin malî durumu ve hizmetin ivediliđi dikkate alınarak belirlenir.

Belediye hizmetleri, vatandaşlara en yakın yerlerde ve en uygun yöntemlerle sunulur. Hizmet sunumunda özürlü, yaşlı, düşkün ve dar gelirlilerin durumuna uygun yöntemler uygulanır.

Belediyenin görev, sorumluluk ve yetki alanı belediye sınırlarını kapsar.

Belediye meclisinin kararı ile mücavir alanlara da belediye hizmetleri götürülebilir...”

(c) Fatih İle İlgili Öncelikli Yasal Düzenlemeler

Bilindiği üzere belediyelerin yetki ve sorumlulukları çok sayıda yasal mevzuatla düzenlenmiştir. Bu mevzuatlardan belediyemiz ve ilçemiz açısından görev önceliklerimize göre en öne çıkan ise Tarihi Yarımada'nın bir parçası olarak kültür varlıklarına yönelik hukuksal düzenlemelerdir.

Bunlardan öncelikle 21/7/1983 tarihli 2863 sayılı Kültür ve Tabiat Varlıklarını Koruma Kanunu'nu belirtmek gerekir. 2863 sayılı Kanun hükümleriyle kültür ve tabiat varlıklarının korunmasına yönelik yerel yönetimlerin Belediye Kanunu'yla paralel koruma ve onarım faaliyetlerinde bulunmasının yasal zemini, 14/7/2004 Tarih ve 5226 Sayılı Kanunla 2863 Sayılı Kanun'da yapılan değişiklik ve ilavelerle hazırlanmış ve kamu, vakıf ve hatta özel taşınmazların onarımına belediye bütçesinden ödenek ayırmaya yasal yetkiler sağlanmıştır. Bu dönemde salt yetki sağlanmamış, Taşınmaz Kültür Varlıklarının Korunmasına Ait Katkı Payına Dair Yönetmelikle emlak vergilerinin tahakkuklarına %10 pay konularak gelir sağlanmıştır.

Diğer bir çarpıcı gelişme ise 16/6/2005 tarihli ve 5366 sayılı "Yıpranan Tarihi ve Kültürleri Taşınmaz Varlıkların Yenilenerek Korunması ve Yaşatılarak Kullanılması Hakkında Kanun" ve 14/12/2005 Tarih 26023 Sayılı Resmi Gazete'de Yayımlanan "Yıpranan Tarihi Ve Kültürel Taşınmaz Varlıkların Yenilenerek Korunması Ve Yaşatılarak Kullanılması Hakkında Kanun"un Uygulama Yönetmeliği'dir. Böylece yıpranan ve özelliğini kaybetmeye yüz tutmuş; Kültür ve Tabiat Varlıklarını Koruma Kurullarınca SİT alanı olarak tescil ve ilan edilen bölgeler ile bu bölgelere ait koruma alanlarının, bölgenin gelişimine uygun olarak yeniden inşa ve restore edilerek, bu bölgelerde konut, ticaret, kültür, turizm ve sosyal donatı alanları oluşturulması, tabii afet risklerine karşı tedbirler alınması, tarihi ve kültürel taşınmaz varlıkların yenilenerek korunması ve yaşatılarak kullanılmasını sağlayıcı düzenlemeler yapılmıştır. Söz konusu yasanın uygulamasıyla özellikle 2007 yılında önemli proje adımları atılmıştır.

3. TEŞKİLAT YAPISI

Son yıllarda kamu yönetiminde ve yerel yönetimlerde yeniden yapılanma süreci yaşanmaktadır. İlgili yasalarda yapılan düzenlemeler yanı sıra organizasyon şemasını yeniden düzenlemeyi gerektiren “Belediye ve Bağlı Kuruluşları ile Mahalli İdare Birlikleri Norm Kadro İlke ve Standartlarına Dair Yönetmelik” yayınlanmıştır. Norm kadro standartlarına dair yönetmelikte Fatih Belediyesi’ne azami 26 adet idari birim oluşturma imkanı sağlanmışsa da idaremiz tarafından 22 adet idari birim oluşturulmuştur. Bu yönetmelik kapsamında Belediye Meclisi’nin 04/06/2007 gün ve 2007/110 sayılı Belediye Meclisi kararıyla idari birimlerin oluşumu kesinleşmiş olup idaremizin organizasyon yapısına ait şema aşağıdaki şekildedir.

Şekil 1: İdarenin Organizasyon Şeması

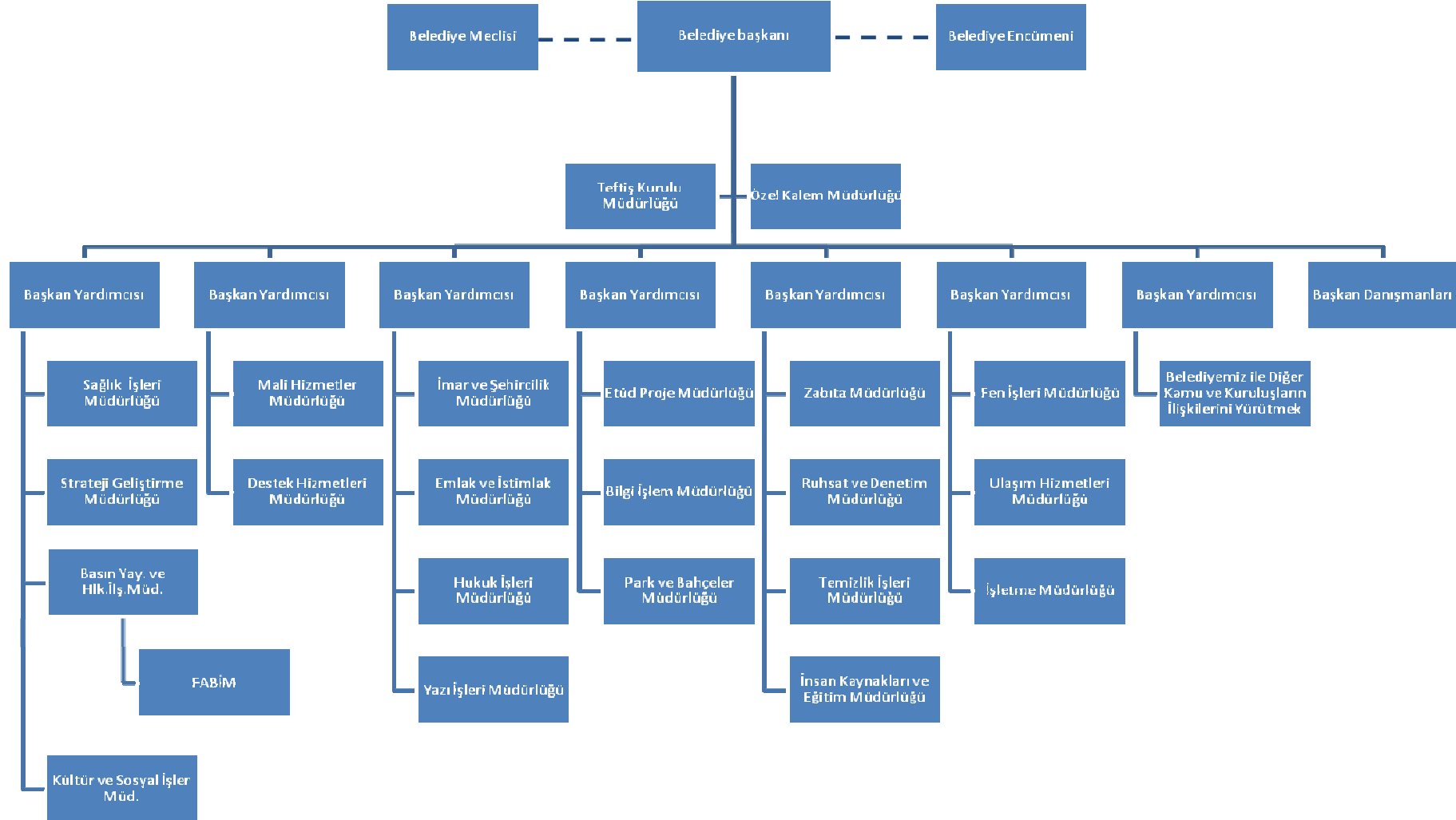

4. YÖNETİM VE İÇ KONTROL SİSTEMİ

Bilindiği üzere 5018 sayılı Kamu Mali Yönetimi ve Kontrol Kanunu ile mali mevzuat yeniden düzenlenmiş ve kamu mali yönetimi ve yapılanması köklü bir şekilde reforme edilmiştir.

Bu Kanun gereğince, harcama yetkisinin ilk defa birim müdürlerine verilmesi, Destek Hizmetleri Müdürlüğü (satın alma gibi) birimlerine ortak alımları gerçekleştirme imkanı sağlanması ve benzeri düzenlemeler kamu yönetiminin yabancı olduğu hususlar olup uygulamada hukuki konularda farklı yorumların olmasına ve geçiş döneminde sorunlar yaşanmasına neden olmaktadır.

İdare olarak biz, bir kısım ana hizmet birimlerinde (Fen İşleri Müdürlüğü, Temizlik İşleri Müdürlüğü, Park ve Bahçeler Müdürlüğü gibi) ihalelerin bizzat ilgili birimce yapılması politikasını benimserken, birim müdürlüklerinin satın alma süreçleri konusunda yeterli deneyime sahip olmadığını dikkate alarak, onlardan da gelen öneri üzerine, bu konuda esas sorumluluğu Destek Hizmetleri Müdürlüğü'ne vermekteyiz. Ancak, bu uygulamamız her türlü harcamalara ilişkin olmayıp, sadece 4734 sayılı Kamu İhale Kanunu ve 4735 sayılı Kamu İhaleleri Sözleşmeleri Kanunu çerçevesinde yapılan ihaleler içindir.

5393 sayılı Belediye Kanunu'nun Belediye Başkanı'nın görev ve yetkilerine ilişkin 38. maddesinin (a) bendi uyarınca, "Belediye teşkilâtının en üst amiri olarak belediye teşkilâtını sevk ve idare etmek, belediyenin hak ve menfaatlerini korumak" belediye başkanının görev ve yetkisindedir. Başkan en üst amir olarak idareyi sevk ve idare ederken gerektiğinde kendi yetkisinde olan bazı yetkilerini yardımcılara devretmektedir. Başkan Yardımcıları bağlı müdürlüklerle görevlerini ifa ederken Başkan'a karşı sorumludurlar.

Harcama Öncesi kontrol ve muhasebe işlemleri halen Mali Hizmetler Müdürlüğü'nce yapılmaktadır. Birimlerin harcamaya ilişkin işlemleri ayrıca süreç içindeki personel ve yöneticiler tarafından yapılmaktadır.

5. BİLİŞİM SİSTEMİ

İnsanlık tarihinde teknik ilerlemeler ihtiyaçlar ve taleplerle birlikte başlamış, bir teknik gelişme diğer bir teknik gelişmenin anahtarı olmuştur. Şüphesiz teknik ilerlemenin en önemli malzemesi insan ve bilgi birikimidir. Giderek artan bilgi birikimine ulaşmanın günümüzdeki en önemli araçlarından biri de bilgisayarlardır. Yeni bilgilerin üretilmesi kadar, mevcut bilgilerin tasnifi, analizi, geniş kitlelere ulaştırılması bilgisayarlarla son derece hızlı ve güvenilirdir.

Bilişim, bilginin işlenmesine ve saklanmasına yönelik araçların ve yöntemlerin geliştirilmesi amacıyla kavram, yöntem ve teknolojileri bir araya getirmeyi amaçlayan akademik ve mesleki bir alandır. Bilgisayar teknolojisi, bilginin saklanabilmesi, biriktirilebilmesi, değiştirilebilmesi, yeniden ulaşılabilmesi ve iletilebilmesi için uygun bir ortam ve uygun araçlar sunmaktadır.

Belediyemiz bu bilinçle bilgiye, teknolojiye ve bilişim faaliyetlerine özel önem vermektedir. Teknolojiyi ve bilişimi yakından takip ederek, geliştirdiği ve uyguladığı projelerle yerel yönetimler arasında öncü konumunu muhafaza etmektedir.

“Bilim ve teknoloji üretiminde odak noktası haline gelmiş, bilgi ve teknolojiyi etkin bir araç olarak kullanan, bilgiye dayalı karar alma süreçleriyle daha fazla değer üreten, küresel rekabette başarılı ve refah düzeyi yüksek bir ülke olmak” vizyonu çerçevesinde, Belediye hizmetlerinin daha verimli, güvenilir, zamanında, ekonomik ve ileriye yönelik bir biçimde karşılanabilmesi önem taşımaktadır.

Ülkemizdeki tüm belediyelere model teşkil edecek e-devlet'in e-belediye ayağının oluşturulması amacıyla ürettiğimiz proje ve sistemlerimiz sadece yönetim organlarımızda değil, ilgili kamu kurumları ile İBB, TKGM, NVİ gibi diğer kurumlarla entegre bir biçimde çalışabilmelidir.

Belediyemiz, ilçemizin coğrafik özelliklerini, üzerinde yaşayan varlıkların niteliklerini, üst-alt doku ve yapısını, akıllı haritalarını, sosyo-ekonomik durumlarını, Belediye uygulamaları için gerekli olan sayısal ve sözel bilgilerin ilişkilendirilmesi için kent bilgi sistemini kurmuştur. Sürekli güncellenen bu sistem ile yönetim, denetim ve yönlendirme mekanizmalarının etkin biçimde işlenmesi sağlanacak ve gelecekte meydana gelebilecek durumlara karşı bu günden geleceği planlayarak tedbir alınması amacıyla bilgi toplama, sunma ve hizmet üretmede tam

koordinasyon elde edilecektir. **'Güncellenmeyen Kent Bilgi Sistemleri Ölmeye Mahkumdur'** düşüncesiyle yapısal ve verisel güncellemelerle Kent Bilgi Sistemimiz sürekli geliştirilmektedir. Bilişim Teknolojilerini yakından takip eden belediyemiz bu dönemde yine bir teknolojik ilke daha imza attı. GIS-Coğrafi Bilgi Sistemimiz Microsoft'un Silverlight teknolojisi ve Esri'nin ArcGIS programları kullanılarak yeniden hazırlandı. Tamamen belediyemizin mühendis ve yazılımcıları tarafından hazırlanan özel bir projeyle tasarımsal zenginlik, görsellik, hız ve performans arttırılmıştır. Video ve ses dosyaları gibi multimedya içerikler harita görsellerine eklenerek, son kullanıcı ile buluşturulmaktadır. Harita üzerinde 360 derece, 3 boyutlu gerçek sokak videoları görüntülenebilmekte, harita katmanları hem statik hem de dinamik olarak gösterilebilmektedir. Ayrıca farklı seçim araçları ile harita üzerinde bölgesel, çizgisel, noktasal seçimler yapılarak seçili bölgeye ait bilgilere de erişilebilmektedir. Diğer yandan web tabanlı GIS'te kullanıcının kendine özgü çizimlerini oluşturabilmesi ve bunu başkaları ile paylaşabilmesi özelliği de öne çıkmaktadır.

Belediyemizde kurmuş olduğumuz otomasyon sistemimiz, kişiden ve mekandan bağımsız bir sistem çerçevesinde yürütülmektedir. Programın MIS(Management Information System-Yönetim Bilgi Sistemi)ile ilgili bölümleri web tabanlı olduğu için internet olan her yerden kullanılabilir. Vatandaşın ihtiyacı olan uygulamaların web üzerinden yayınlanabilmesi, MIS ve GIS (Geographic Information System-Coğrafi Bilgi Sistemi)'in bütünleşik yapısı sayesinde, çoklu ve farklı nitelikteki veriler işlenerek bilgiye ulaşma süreci hızlandırılmakta, böylelikle bütün iş ve işlemler otomasyon sistemi üzerinden yapılmaktadır.

Belediyemizde güçlü, yönetilebilir bir arşiv modülü olan Fabgis'i kullanılmakta ve sistem ihtiyaçlara göre geliştirilmektedir.

Belediyemizin mevcut otomasyon sisteminin yazılım kodlarına sahip olması, yazılım ekibinin sistemleri yönetiyor ve geliştiriyor olması yeni projeler üretilmesini de sağlamaktadır. Fabgis, Yeni GIS vb. uygulamalar, belediyemizin yazılım ekibi tarafından oluşturulmuştur.

Eminönü GIS verileri grafik tabanlı olmadığından Kent Bilgi Sistemimize aktarma ile ilgili saha çalışmalarımıza hız kazandırılarak, devam edilmektedir.

Yerel yönetimlerin hizmet alanı belediye sınırlarını aştığından evrensel hizmetin verilebilmesi amacıyla Belediyemiz bünyesinde olduğu kadar internet kullanıcıları için de oluşturduğumuz e-belediye uygulamaları ihtiyaçlara ve vatandaşlarımızın taleplerine göre geliştirilmektedir. Web tabanlı otomasyon sistemimiz sayesinde istenilen tüm modüller internet üzerinden vatandaşların kullanımına sunulmaktadır. Vatandaşlarımıza, internet üzerinden belediyede verilen kararları görme, gerçekleştirilen işlemleri yapma, açılan ve tamamlanan tüm ihaleleri takip etme, Coğrafi Bilgi Sistemi'nden kent rehberi, imar planına, Fatih haritasına ulaşma, borç sorgulama, hesap kartı izleme, On-line tahsilat servisimizle belediyeye gelmeden işlemlerini internet üzerinden yapma kolaylığı sağlanmaktadır.

Bu stratejik dönemimizde hedeflerimizden biri de E-belediyecilik kapsamında mükelleflerin internet üzerinden borç sorgulaması ve ödemelerini yapabildiği sistemi vatandaşa daha iyi tanıtarak, sistemin kullanılma oranını arttırmaktır. Bu konuda hedeflediğimiz rakamlara ulaşmış bulunmaktayız.

Resmi web sitemiz günlük olarak güncellenerek en doğru bilgi, duyuru ve haberlerin vatandaşlara erişimi sağlanmıştır. Bu dönemde web sitemizde içerik olarak yenilenmenin yanı sıra yapısal yenilemeye de gidilmektedir.

Teknolojik konularda hedefimiz; vatandaşlarımız daha talep etmeden hizmetle ilgili her alanda öncü olmaktır.

Ülkemizde E-imza'yı uygulayan ilk belediye olan belediyemiz, e-imza'yı ihtiyaç olan diğer uygulamalara entegre etmektedir.

Fatih Belediyesi, bilişim alanında sadece ülkemizde değil, dünyada da ilklere imza atmaktadır. Mobil İmza'yı dünyada ilk uygulayan belediye olan belediyemiz, Mobil İmza uygulamalarını geliştirerek Bilgi Edinme, Teklif Verme, Bina Beyanı, ÇTV Beyanı, İlan Reklam Beyanı, Evlilik Müracaatı, İmar Durumu Sorgulaması, İşyeri Ruhsat Müracaatı'na uygulanmıştır.

Mobil Belediye uygulamamız da Türkiye'nin ilk mobil imza destekli uygulamasıdır. Fatih Mobil Belediye, vatandaşların cep telefonlarından Fatih hakkında bilgi alabilecekleri, enteraktif belediyecilik işlemlerini hızlıca ve kolayca gerçekleştirebilecekleri bir uygulamadır.

Belediye hizmetlerimizde de teknoloji kullanımı oranı her geçen gün arttırılmaktadır. Duyuru ve haberlerin yayınlanabildiği özel TV sistemleri, numaratör sistemleri, dijital santral sistemlerinin

yanı sıra santralimiz borç öğrenme sistemi de dahil edilerek, gelişmiş bir IVR sistemi vatandaşlarımızın hizmetine sunulmuştur.

Sistem odamızın Blade server ve sanal server mimarisine geçiş alt yapı çalışmaları başlatılmıştır.

Virus, Spyware, Trojan gibi tehdit unsurlarına karşı merkezi sistem ile yönetilen antivirus programları kullanılmakta ve bu programlar sürekli güncel tutulmaktadır

Mevcut network yapımız, güvenlik için gerekli yazılımsal ve donanımsal (Güvenlik duvarı ve IPS ile) tedbirlerle korunmaktadır. İnternet ve mail çıkışlarımız filter server ile sistemimiz ise dış networkten gelebilecek saldırılara karşı ileri düzeyde teknolojik alt yapı sayesinde korunmaktadır.

Eğitimin sürekliliğine önem veren Belediyemiz, personelin bilgisayar yazılım ve donanım eğitimlerine de devam etmektedir.

Ayrıca Belediyemiz tarafından İstanbul Üniversitesi'ne bağlı Cerrahpaşa ve İstanbul (Çapa) Tıp Fakülteleri'nde ücretsiz kablosuz internet erişimi hizmeti sağlanmaktadır.

Bilişim alanında Türkiye'nin en önemli ödülllerinden olan "e-TR Ödülleri"nde, e-Belediyecilik Özel Başarı Ödülü ve "e-Belediyecilik Jüri Özel Ödülü" olmak üzere iki ayrı ödül kazanan Belediyemiz, Yerel Yönetim Projeleri Yarışması'nın "Yönetişim Bölümü e-belediyecilik" dalında da birincilik ödülüne layık görülmüştür.

Fatih Belediyesi'nin bilişim alanında kazandığı başarılar bilişim sektörünün ve diğer kurumların da ilgisini çekmekte; panel, konferans ve sempozyumlarda Kent Bilgi Sistemi, e-belediye uygulamaları, mobil imza uygulamaları tanıtılmaktadır. Ayrıca diğer belediye ve kurumlar tarafından oldukça ziyaret edilen belediyemizin bilişim projeleri, uygulamaları ve teknik şartnameleri örnek alınmaktadır.

Teknoloji: Bilişim teknolojilerindeki hızlı değişimler, ülkeleri yeni ekonomik süper güçler haline getirmektedir. İster geri kalmış olsun, isterse gelişmiş olsun, bilişimin gücünün farkına varan tüm ülkeler, teknolojik gelişmelere ayak uydurabilmek için var güçleri ile planlar yapmakta, mevcut sistemlerini sorgulamakta ve bilgi toplumunun temel taşı olan insan gücünü her şeyin önüne çıkarmaktadırlar. Çünkü artık ülkelerin zenginlikleri para ile ya da doğal kaynaklarının zenginliği ile değil, bilgi ve insan kaynaklarının zenginliği ile ölçülmektedir.

'Bilen daha iyi yönetir' düşüncesiyle ilçemiz ile ilgili her türlü bilgiye daha kolay, hızlı ulaşmak ve hizmetlerimizde kullanmak üzere Belediyemiz Coğrafi Bilgi Sistemi'ni son teknolojilerden olan Microsoft'un Silverlight teknolojisi ve Esri'nin ArcGIS programları kullanılarak yeniden hazırlanmıştır. Tamamen belediyemizin mühendis ve yazılımcıları tarafından hazırlanan özel bir projeyle tasarımsal zenginlik, görsellik, hız ve performans arttırılmıştır. Sistemin geliştirilmesi ve sürekli yaşayan bir sistem olması için yapısal ve verisel güncellemelere önem verilmektedir.

Belediyemiz bünyesinde olduğu kadar İnternet kullanıcıları için oluşturduğumuz E-Belediye uygulamaları da ihtiyaçlara ve vatandaşlarımızın taleplerine göre geliştirilmektedir.

E-belediyecilik uygulamaları ile 7 gün 24 saat kesintisiz, hızlı ve kaliteli hizmet hedefimize ulaşılmıştır. Resmi web sitemiz günlük olarak güncellenerek en doğru bilgi, duyuru ve haberlerin vatandaşlara erişimi sağlanmaktadır.

Belediyemiz ülkemizde elektronik imza ve mobil imza kullanan ilk belediye olmuş; dünyada da mobil imzada birinci, e-imza hizmetinde ikinci belediye olma onuruna erişmiştir.

Fatih, Mobil Belediye ile Türkiye'nin ilk mobil imza destekli mobil belediye uygulamasını da gerçekleştirmiştir.

Yönetim Bilgi Sistemi ve Coğrafi Bilgi Sistemi'nden oluşan Bilgi İşlem Otomasyonumuz da E-İmza ve Mobil İmza ile entegre olmuş durumdadır. Tüm bu uygulamalar vatandaşlarımızın işlerini kolaylaştırmış ve belediyemiz de zamandan, emekten ve maliyetten tasarruf etmiştir.

Türkiye'de ve dünyada bilişim konusunda öncü rol üstlenen Belediyemiz, vatandaşa daha onlar ihtiyaç duymadan, çağın ötesinde hizmet sunmayı amaçlamaktadır. Teknolojinin takipçisi olan Belediyemiz, vatandaşlara verilecek her türlü hizmetin kalite ve hızının, teknoloji ile doğru orantılı olduğunun bilincindedir. Bu amaçla, dünyadaki tüm teknolojik gelişmeler Fatih Belediyesi Bilgi İşlem Departmanı olarak yakından takip edilmektedir.

C. İNSAN KAYNAKLARI VE FİZİKİ KAYNAKLAR

1. İNSAN KAYNAKLARI

Belediyemizde 434 memur, 214 daimi işçi, 47 adet de sözleşmeli memur personel olmak üzere toplam 695 personel görev yapmaktadır. 30.08.2010 tarihi itibarıyla Belediyemizde istihdam edilen personel durumu (Grafik-1)'de gösterilmektedir.

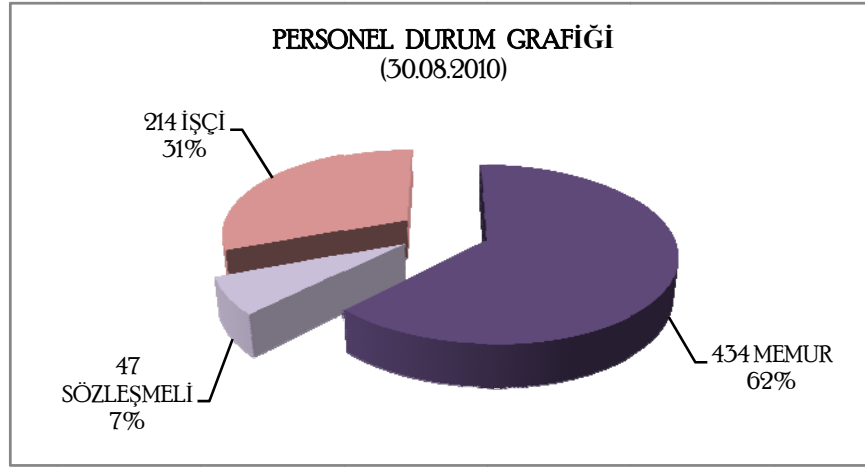

Grafik 1: Personel Durum Grafiği

Bu 434 memur ve kadro karşılığı çalıştırılan 47 sözleşmeli memur personelin; 86 adedi Teknik Hizmetler Sınıfı (13 adet mimar, 56 adedi mühendis, 1 Jeomorfolog, 1 Arkeolog, 1 Ressam, 1 Sanat Tarihçisi, 1 Şehir Plancısı, 5 tekniker, 5 teknisyen ve 2 Ölçü Ayar Memuru), 170 adedi İdari personel, 5 adedi Avukat, 19 adedi Sağlık Hizmetleri Sınıfı, 165 adedi Zabıta, 13 adedi Yardımcı Hizmetler Sınıfı, 19 adedi Müdür ve 4 adedi de Başkan Yardımcısı kadrolarında istihdam edilmektedir.

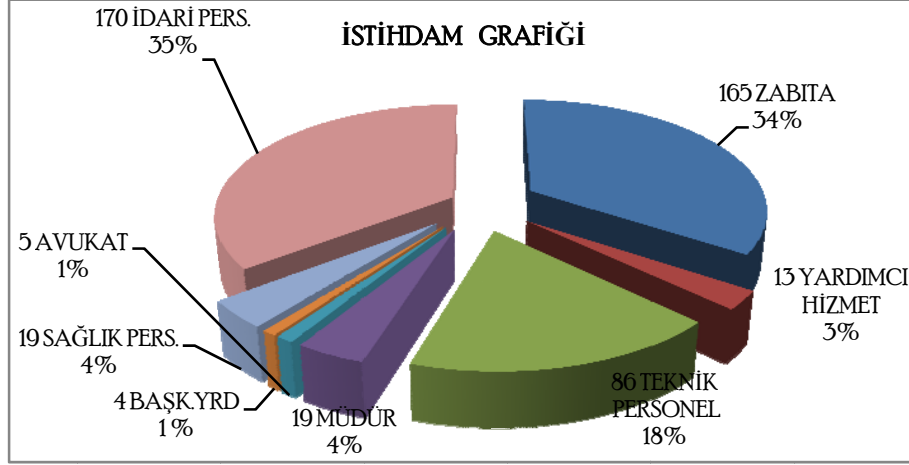

Grafik 2: İstihdam Grafiği

Kadro pozisyonlarına belli bir standart getirmeye yönelik norm kadro çalışmalarında, kamu hizmetlerinin az sayıda fakat nitelikli personel ile yürütülmesi amaçlanmakta olup kurumumuzun personel politikası da bu yönde devam etmektedir. Nitekim Belediyemize norm kadro çerçevesinde 500 memur personel (4 Başkan Yardımcısı, 27 Müdür, 6 Uzman, 26 Şef, 8 avukat, 9 müfettiş, 3 müfettiş yardımcısı, 8 mali hizmetler uzmanı, 4 mali hizmetler uzman yardımcısı, 130 idari personel, 82 teknik personel, 26 sağlık personeli, 32 yardımcı hizmet personeli, 9 zabıta amiri, 18 zabıta komiseri ve 108 zabıta memuru). 247 daimi işçi personel tahsis edilmiştir.

Kurumumuz nüfusuna göre C15 grubunda değerlendirilmiş olup bu grupta zabıta personeli (135) ve teknik personel (82) sayısı yetersiz kalırken, buna karşın yardımcı hizmet personeli (32) ve müfettiş (9) personel sayıları ise ihtiyacımızdan fazladır.

Tarihi Yarımada üzerinde yer alan ilçemizin turizm açısından önemli zenginliklerinin Tarihi ve Kentsel SİT Alanı ilan edilen ilçemizin imar planların onaylanması ve Kent Bilgi Sistemi Otomasyonu çalışmaları için yetişmiş, kalifiye, uzman teknik personele ihtiyaç duyulmaktadır.

5393 sayılı Belediye Kanunu ile artan görev, yetki ve sorumluluklarımıza paralel olarak, ilçemizde bir ticaret, iş ve turizm merkezi olarak çok çeşitli sektörlerde yoğun faaliyetlerin bulunması ve ilçemizin alışveriş merkezleri, konaklama tesisleri, eğlence yerleri gibi işyerleri açısından son derece zengin olması, ülkemizin en büyük semt pazarlarından olan Çarşıamba ve Cuma pazarlarının ilçemizde bulunması ve haftanın yedi günü çeşitli bölgelerimizde semt

pazarları kuruluyor olması, özellikle ruhsat ve denetim hizmetlerinin daha geniş bir yelpazede sunulmasını gerektirmektedir. Bu nedenle zabıta personeli ihtiyacımız artmaktadır.

Belediyemizde yıllara göre sürekli azalan personel sayıları da aşağıda tanımlanan Grafik-3'de sunulmuştur.

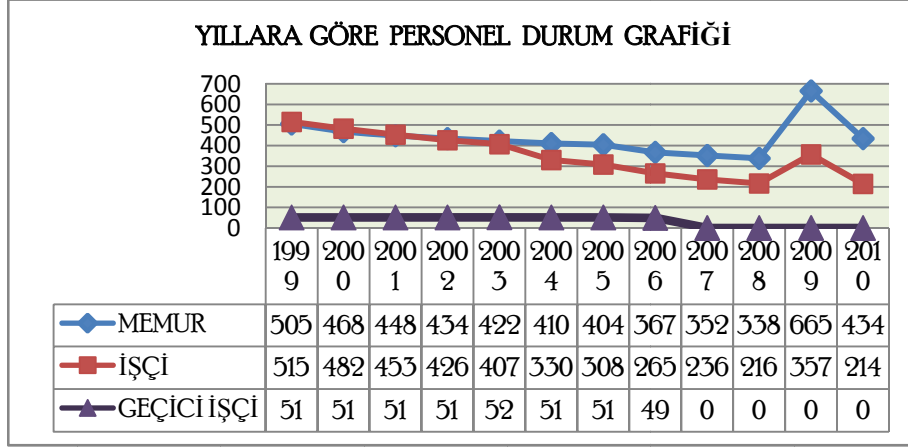

Grafik 3: Yıllara Göre Personel Durum Grafiği

Yıllar itibariyle personel miktarında bu azalma olurken, görevlerini sürdüren personelimizin yaş ortalamasının 44'93 olması ve toplam personelimizin %48'nin 41 - 50 yaş sınırı içinde bulunması da dikkat çekicidir.

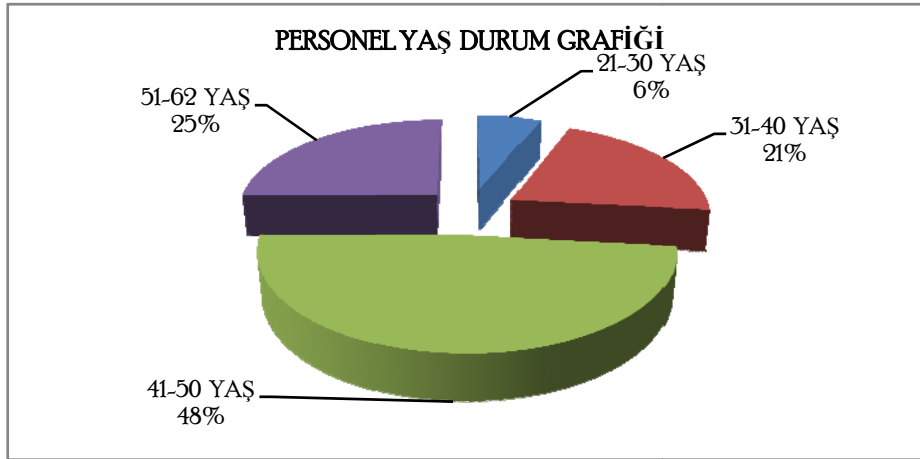

Grafik 4: Personel Yaş Durum Grafiği

Belediyemizin norm kadro çalışmalarıyla belirlenen kadro yapısına göre personelin çalışmalarını daha verimli hale getirmek için hizmet içi eğitimlerle Kurumumuz personelinin altyapısını güçlendirmeye yönelik çalışmalar yapılacak, personelin performansını ölçmek için kriterler ortaya konulacak ve bu çerçevede kariyer planlaması hazırlanacaktır.

Belediyemizde mevcut personel kadrosuna ilişkin personel çizelgesi Tablo -4- programın ekindedir.

2. FİZİKİ KAYNAKLAR

Belediyenin kullanımında olan hizmet binaları, lojman, taşıt aracı, iş makineleri, bilgisayar gibi varlıklara ilişkin listeler performans programının sonuna eklenmiştir.

Az sayıda belediye arsasının konut, işyeri, ticaret merkezi ve benzeri gelir getirici amaçlarla değerlendirilmesinde, finansmanın doğrudan belediye nakit kaynağı kullanılmadan, kat karşılığı finansman modeliyle atıl durumdan çıkarılarak değerlendirilmesi, taşınmaz politikamız olarak önem arz etmektedir.

Öte yandan, belediye kira gelirlerinin artırılması amacıyla güncellemeler yapılmaktadır. 5393 sayılı kanununun 15. maddesi uyarınca, 2886 sayılı Devlet İhale Kanunu'nun 75'inci maddesi hükümlerinin, belediye taşınmazları hakkında da uygulanması, belediye yönetiminin elini güçlendirici niteliktedir. Dolayısıyla özellikle taşınmaz işgallerinde ecrimisil tahakkuku sağlanabilecektir.

Tasarruf politikamız açısından, taşıt araçları ve iş makinelerinden ekonomik ömrünü dolduranların satılması sağlanmıştır.

Taşınmazlara İlişkin Bilgiler (tablo-5) ve Lojmanlara İlişkin Bilgiler (tablo-6) programa eklenmiştir.

Fiziksel Yapı

Belediyemiz hizmetleri; 1 adet genel hizmet binası, 2 adet ek hizmet binası (Suser, Çukurbostan), 2 adet spor tesisi (Çukurbostan, Cundi), 3 adet sosyal tesis, 2 adet kültür merkezi, 1 adet aşevi ve evlendirme dairesinde yürütülmektedir.

D. TEMEL POLİTİKALAR VE ÖNCELİKLER

Belediyenin temel politikalarının ve önceliklerinin başında kentin tarihi ve kültürel mirasının korunması, işlevlendirilmesi ve cazibe merkezi haline getirilmesi yer almaktadır. Klasik belediye hizmetlerinden başka daha uzun soluklu bir strateji ve politika çizgisinde fiziksel dönüşümün de sağlanması gerekmektedir. Özellikle yenileme projeleriyle topyekün dönüşüm sağlanacağına inanmaktayız. Nitekim stratejik planda da bu politikaya hizmet edecek önemli projeler geliştirilmiştir.

Stratejik plandaki temel amaçların elde edilmesi ekonomik açıdan kentin cazibe merkezi haline gelmesine, ticaret ve turizmin temel ekonomik faaliyet alanı olarak belirmesine yol açacaktır.

Halkın yaşam kalitesinin iyileştirilmesi ve geliştirilmesi, sosyal problemlerin giderilmesi ve toplumsal kaynaşmanın güçlendirilmesi amacıyla da yeşil alanların artırılmasından sanat etkinliklerine kadar bir çok boyutta çalışmalar yürütülecektir.

Son olarak bir kısım kurum politikalarına ilgili bölümlerde değinilmiş olup bu bölümde tekrar yapılmamıştır.

E. FAALİYETLERE İLİŞKİN BİLGİ VE DEĞERLENDİRMELER

Bu bölümde 2011 yılı performans programına alınan işlerin kısa tanıtımı ve değerlendirmesi yapılacaktır. Faaliyetler mümkün olduğunca stratejik başlıklar altında ele alınmakla beraber anlatımda birbirine yakın faaliyetler bir arada değerlendirilmiştir.

Eğitim: Kurumsal destek çalışmalarımız arasında en önemli yeri almaktadır. Öğrencilerin ve ailelerin sosyal bilinç düzeyini geliştirici yarışmalar, etkinlikler ve seminerler düzenlenmektedir. Okullarda eğitim kalitesini arttırıcı teknolojik donanımlar sağlanmaktadır.

İnsan kaynakları: Personelin verimliliğini ve motivasyonunu arttırmak amacıyla hizmet içi eğitim ve sosyal organizasyonlar şeklinde faaliyetler gerçekleştirilmektedir.

Kentleşme: Kentleşme başlığı altında en önemli stratejik hedeflerimiz yer almaktadır. Tescilli eserlerin onarılması, ruhsatsız yapılaşmaya meydan vermemek, sokakların kent dokusuna uygun olarak tasarlanması, yayalaştırma, alt yapı yatırımları, yeşil alanların artırılması, semt konakları yapılması ve benzeri faaliyetlerimiz ve projelerimiz yer almaktadır.

Kentsel Dönüşüm ve Yenileme: Önceki yıllarda olduğu üzere yenileme alanlarındaki çalışmalarımıza bu sene de devam edilecektir.

Tarihi eserlerin onarımı ve işlevlendirilmesi: Bu stratejik amaç başlığı altında Tarihi Çeşmelerin İhyası, Kayıp Tarihi Eser İhyası, tehlike arz eden tescilli metruk binaların onarımlarının yapılması gibi kentsel dönüşüm faaliyetleri yer almaktadır.

Sosyal Belediyecilik: Bu kapsamda kent konseyi çalışmalarımız, meclislerimiz, gönüllü katılım grupları oluşturulması, özürülülerin sosyal hayata adaptasyonu ve halkla ilişkileri güçlendirici Toplumsal Bütünleşme Projesi çalışmaları devam edecektir.

Kültür ve Sanat: Bu kapsamda Fatih halkının kültürel ve sanatsal gelişimine katkı sağlayacak, kentlilik bilincini geliştirecek, kenti tanıttacak ve sevdirecek etkinlikler, çalışmalar yapılacaktır.

Çevre ve Temizlik: Oluşturduğumuz sürdürülebilir ve temiz Fatih'imizi koruyabilmek için; tehlikeli atıkların kaynağında ayrıştırılarak toplanması, geri kazanımlı maddelerin ayrı toplanması ve ilçe halkının çevre bilincini yükseltici çalışmalar yapılması gibi faaliyetler gerçekleştirilmektedir.

Mali Yönetim: Bu kapsamda gelirlerin arttırılması ve giderlerin azaltılmasına yönelik çalışmalarımızla mali yönetim sistemimizin daha da etkinleştirilmesine devam edilecektir.

Turizm: İlçemizdeki yerli ve yabancı turistlere yönelik kültürel ve turistik değerleri tanıtmak amacıyla etkinlikler düzenlenecek, turizm potansiyelimizi ulusal ve uluslararası düzeyde tanıtmak amacıyla faaliyetler gerçekleştirilecektir.

Teknolojik Gelişim: Bu kapsamda, kurum içi ve kurum dışı faaliyetlerde teknolojinin payını arttırmak, kent bilgi sistemini geliştirmek gibi çalışmalarımız devam edecektir.

Sağlık İle İlgili Önleyici Tedbirler: Bu başlık altında sağlık hizmetlerini daha verimli ve etkin hale getirecek ve sağlık bilincinin gelişimine katkıda bulunacak faaliyetler, veteriner hizmetlerini verimli kılacak faaliyetler, ilaçlama ve dezenfeksiyon hizmetlerinin verimliliğini arttırarak, çevre sağlığı konusunda etkin ve kapsamlı çalışmalar yer almaktadır.

Kalite Yönetimi: Bu başlık altında Belediyemiz kurum kültürüne uygun, etkin, verimli ve optimal maliyeti hedef alan, vatandaş memnuniyeti odaklı hizmet üretimi ve denetimini amaç edinen sistemleri geliştirmek amacıyla yapılacak olan faaliyetler yer almaktadır.

Afet yönetimi: Bu bölümde afetlere karşı önlemler alınarak, binaların ve yaşam alanlarının ve dolayısıyla ilçe halkının güvenliğinin sağlanması kapsamında sivil savunma ve depreme karşı tedbirler yer almaktadır. Bu amaçla okullarda her dönem öğrenci ve ailelerinin bilinçlendirilmesi amacıyla deprem öncesinde, deprem sırasında ve sonrasında yapılması gerekenlerle ilgili eğitim ve kurtarma tatbikatı faaliyetleri yer almaktadır.

III. PERFORMANS BİLGİLERİ

İDARE PERFORMANS PROGRAMI

1. EĞİTİM

1. EĞİTİM

STRATEJİK AMAÇLAR İÇİN TOPLAM MALİ KAYNAK İHTİYACI		4.395.000 TL	
STRATEJİK AMAÇ 1	EĞİTİME SOSYAL VE KURUMSAL NİTELİKTE DESTEK SAĞLAYARAK EĞİTİMDE BAŞARI ORANININ YÜKSELTİLMESİNE KATKIDA BULUNULMASI,		
STRATEJİK HEDEF 1.1	HER YIL ÖĞRENCİLERİN SOSYAL BİLİNÇ DÜZEYİNİ GELİŞTİRİCİ 8 ETKİNLİK/PROGRAM DÜZENLENMESİ,	TOPLAM MALİ KAYNAK İHTİYACI 287.000 TL.	
	TANIMLAR	2011 HEDEFİ	2011 BÜTÇESİ
PERFORMANS HEDEFİ	2011 YILI İÇİNDE 5 ADET ETKİNLİK/FAALİYET YAPILMASI	5 ADET	287.000 TL
FAALİYET 1	AİLE İÇİ İLETİŞİM SEMİNERİ DÜZENLENMESİ (KÜLTÜR MD)	50 ADET	25.000 TL
PERFORMANS GÖSTERGESİ	GERÇEKLEŞTİRİLEN SEMİNER SAYISI		
FAALİYET 2	ÇEVRE KONULU SEMİNERLER DÜZENLENMESİ (KÜLTÜR MD)	10 ADET	4.000 TL
PERFORMANS GÖSTERGESİ	A) GERÇEKLEŞTİRİLEN SEMİNER SAYISI B) SEMİNERE KATILAN ÖĞRENCİ SAYISI		
FAALİYET 3	YAZ BOYUNCA BELEDİYEMİZ TARAFINDAN 7-14 YAŞ GRUBUNDAKİ ÖĞRENCİLERE YÖNELİK YAZ SPOR OKULLARI AÇILMASI (KÜLTÜR MD)	1.000 ÖĞRENCİ	250.000 TL
PERFORMANS GÖSTERGESİ	A) AÇILAN YAZ SPOR ETKİNLİK SAYISI B) SPOR OKULUNA KATILIM SAĞLAYAN ÖĞRENCİ SAYISI		
FAALİYET 4	KENT KONSEYİ BÜNYESİNDEKİ GENÇLİK MECLİSİ FAALİYETLERİNİN SÜRDÜRÜLMESİ VE ALINAN KARARLARIN DUYURULMASI (KÜLTÜR MD.)	YILDA 2 KEZ	-
PERFORMANS GÖSTERGESİ	A) MECLİS TOPLANTI SAYISI B) MECLİS KATILIMCI SAYISI		
FAALİYET 5	UYUŞTURUCU İLE MÜCADELE KAPSAMINDA GENÇLERİN EĞİTİLMESİ (KÜLTÜR MD.)	40 SAAT	8.000 TL
PERFORMANS GÖSTERGESİ	DÜZENLENEN EĞİTİM SAYISI/SAATI		
STRATEJİK HEDEF 1.2	OKULLARDA EĞİTİM KALİTESİNİ ARTIRICI TEKNOLOJİK DONANIMLAR SAĞLANMASI,	TOPLAM MALİ KAYNAK İHTİYACI 1.550.000 TL.	
	TANIMLAR	2011 HEDEFİ	2011 BÜTÇESİ
PERFORMANS HEDEFİ	2011 YILI İÇİNDE EĞİTİM KALİTESİNİ ARTIRICI TEKNOLOJİK DONANIMLAR SAĞLANMASI,	530 ADET	1.550.000 TL

KÜLTÜR VE
SOSYAL
İŞLER
MÜDÜRLÜĞÜKÜLTÜR VE
SOSYAL
İŞLER
MÜDÜRLÜĞÜ

2011 PERFORMANS PROGRAMI

FAALİYET 1	ÜSTÜN TEKNOLOJİLERLE PARALEL OLARAK HAREKET EDİLEBİLMESİNİ SAĞLAMAK AMACIYLA EĞİTİM KURUMLARIMIZA ELEKTRONİK BEYAZ TAHTA (AKILLI TAHTA) TEMİN EDİLMESİ (KÜLTÜR MD)	530 ADET AKILLI TAHTA 80 OKUL	1.550.000 TL	
PERFORMANS GÖSTERGESİ	A)TEMİN EDİLEN AKILLI TAHTA SAYISI B)AKILLI TAHTA DAĞITILAN OKUL SAYISI			
STRATEJİK HEDEF 1.3	EĞİTİME TAM DESTEK PROJEMİZ KAPSAMINDA EĞİTİM KURUMLARIMIZCA İHTİYAÇ DUYULAN BAYINDIRLIK HİZMETLERİNİN KARŞILANMASI,	TOPLAM MALİ KAYNAK İHTİYACI		
		1.400.000 TL.		
	TANIMLAR	2011 HEDEFİ	2011 BÜTÇESİ	
PERFORMANS HEDEFİ	2011 YILI İÇİNDE EĞİTİM KURUMLARIMIZIN GEREKLİ BAYINDIRLIK HİZMETLERİNİN KARŞILANMASI,	İHTİYACA GÖRE	1.400.000 TL.	
FAALİYET 1	OKULLARIMIZA ÇOK AMAÇLI SALON YAPILMASI (İL ÖZEL İDARESİ VE İBB İŞBİRLİĞİ İLE)	2 ADET	300.000 TL	FEN İŞLERİ MÜDÜRLÜĞÜ
PERFORMANS GÖSTERGESİ	YAPIMI TAMAMLANAN SALON SAYISI			
FAALİYET 2	OKULLARIMIZA ASFALT, BETON VE DEKORATİF ELEMANLAR KULLANILARAK ÇEVRE DÜZENLEMESİ YAPILMASI (İL ÖZEL İDARESİ VE İBB İŞBİRLİĞİ İLE)	6 OKUL	250.000 TL	
PERFORMANS GÖSTERGESİ	ÇEVRE DÜZENLEME ÇALIŞMALARI TAMAMLANAN OKUL SAYISI			
FAALİYET 3	OKULLARA İHTİYAÇ ALANI YAPILMASI YA DA İHTİYAÇLAR DOĞRULTUSUNDA ONARIMLAR YAPILMASI,	5 OKUL	300.000 TL	
PERFORMANS GÖSTERGESİ	ONARIM İŞLEMLERİ YAPILAN OKUL SAYISI			
FAALİYET 4	OKULLARIN İÇ VE DIŞ BOYA İŞLERİNİN YAPILMASI (İBB İŞBİRLİĞİ İLE)	100 OKUL	250.000 TL	
PERFORMANS GÖSTERGESİ	BOYA YAPILAN OKUL SAYISI			
FAALİYET 5	OKULLARA ANA SINIFI, DERSLİK, LABORATUAR, KANTİN VE KÜTÜPHANE YAPILMASI (İL ÖZEL İDARESİ VE İBB İŞBİRLİĞİ İLE)	2 OKUL	300.000 TL	
PERFORMANS GÖSTERGESİ	YAPIMI TAMAMLANAN BINA SAYISI			
STRATEJİK HEDEF 1.4	OKULLARIMIZA YÖNELİK HER YIL EN AZ 4 KONUDA YARIŞMA ETKİNLİKLERİ DÜZENLENMESİ	TOPLAM MALİ KAYNAK İHTİYACI		
		35.000 TL		
	TANIMLAR	2011 HEDEFİ	2011 BÜTÇESİ	
PERFORMANS HEDEFİ	2011 YILI İÇİNDE YARIŞMA ETKİNLİKLERİ DÜZENLENMESİ	2 ADET KONU	35.000 TL	
FAALİYET 1	PROJE (İCAT) YARIŞMASI DÜZENLENMESİ VE	1 ADET YARIŞMA	20.000 TL	KÜLTÜR VE

2011 PERFORMANS PROGRAMI

	BAŞARILI ÖĞRENCİLERİN ÖDÜLLENDİRİLMESİ	5 ÖĞRENCİ		SOSYAL İŞLER MÜDÜRLÜĞÜ
PERFORMANS GÖSTERGESİ	A)DÜZENLENEN YARIŞMA SAYISI B)ÖDÜLLENDİRİLEN ÖĞRENCİ SAYISI			
FAALİYET 2	OKULLAR ARASI TİYATRO YARIŞMALARI DÜZENLENMESİ	1 ADET 3 OKUL	15.000 TL	
PERFORMANS GÖSTERGESİ	A) DÜZENLENEN YARIŞMA SAYISI B) ÖDÜLLENDİRİLEN ÖĞRENCİ SAYISI			
STRATEJİK HEDEF 1.5	FATİHTE YAŞAMIŞ ÖNEMLİ ŞAHSİYETLERİ GENÇ NESİLLERE TANITMAK AMACIYLA KİTAP HAZIRLANMASI VE SEMPOZYUM, PANEL GİBİ ETKİNLİKLERDEN HER YIL EN AZ 1 ADET GERÇEKLEŞTİRİLMESİ,	TOPLAM MALİ KAYNAK İHTİYACI		
		218.000 TL.		
	TANIMLAR	2011 HEDEFİ	2011 BÜTÇESİ	
PERFORMANS HEDEFİ	2011 YILI İÇİNDE FATİHTE YAŞAMIŞ ÖNEMLİ ŞAHSİYETLERİ GENÇ NESİLLERE TANITMAK AMACIYLA KİTAP HAZIRLANMASI VE SEMPOZYUM, PANEL GİBİ ETKİNLİKLER GERÇEKLEŞTİRİLMESİ,	10 ADET ETKİNLİK	218.000 TL	KÜLTÜR VE SOSYAL İŞLER MÜDÜRLÜĞÜ
FAALİYET 1	FATİH TE YAŞAMIŞ ÖNEMLİ ŞAHSİYETLERİN TANITIMI AMACIYLA KİTAP BASIMI YAPILMASI	1 ADET KİTAP 1000 ADET	50.000 TL	
PERFORMANS GÖSTERGESİ	A)BASILAN KİTAP SAYISI B)KİTAP DAĞITILAN KİŞİ SAYISI			
FAALİYET 2	TARİH VE KÜLTÜRÜMÜZE KATKISI OLAN ÖNEMLİ SİYASET, BİLİM, KÜLTÜR VS.ALANLARDA ETKİN ŞAHSİYETLERİN TANINMASINI SAĞLAYACAK SEMPOZYUM ,PANEL TÜRÜ ETKİNLİKLERDE BULUNULMASI	2 ADET	150.000 TL	
PERFORMANS GÖSTERGESİ	GERÇEKLEŞTİRİLEN ETKİNLİK GÖSTERGESİ			
FAALİYET 3	TARİH KONULU KONFERANSLAR DÜZENLENMESİ	8 ADET	18.000 TL	
PERFORMANS GÖSTERGESİ	GERÇEKLEŞTİRİLEN KONFERANS SAYISI			
STRATEJİK HEDEF 1.6	KENTLİLİK BİLİNCİNİ GELİŞTİRMEK, KENTİ TANITMAK VE SEVDİRMEK AMACIYLA ETKİNLİKLER DÜZENLENMESİ,	TOPLAM MALİ KAYNAK İHTİYACI		
		55.000 TL		
	TANIMLAR	2011 HEDEFİ	2011 BÜTÇESİ	
PERFORMANS HEDEFİ	2011 YILI İÇİNDE KENTLİLİK BİLİNCİNİ GELİŞTİRMEK, KENTİ TANITMAK VE SEVDİRMEK AMACIYLA ETKİNLİKLER DÜZENLENMESİ,	14 ADET ETKİNLİK	55.000 TL	
FAALİYET 1	KURUMLAR VE SEMTLER ARASI SPOR TURNUVALARI DÜZENLENMESİ	2 ADET	15.000 TL	
PERFORMANS GÖSTERGESİ	DÜZENLENEN TURNUVA SAYISI			
FAALİYET 2	ORTA ÖĞRETİM DÜZEYİNDEKİ ÖĞRENCİLERE İLÇENİN TARİHİ MEKANLARININ GEZDİRİLMESİ	5 ADET 2000 ÖĞRENCİ	10.000 TL	

2011 PERFORMANS PROGRAMI

PERFORMANS GÖSTERGESİ	A)GERÇEKLEŞTİRİLEN GEZİ SAYISI B)GEZİLERE KATILAN ÖĞRENCİ SAYISI			KÜLTÜR VE SOSYAL İŞLER MÜDÜRLÜĞÜ
FAALİYET 3	HALKA AÇIK "TARİHİ YARIMADA,TARİHİ MEKANLAR" ADI ALTINDA SEMT GEZİLERİ DÜZENLENMESİ	5 ADET	10.000 TL	
PERFORMANS GÖSTERGESİ	GERÇEKLEŞTİRİLEN GEZİ SAYISI			
FAALİYET 4	TEKNE GEZİLERİ DÜZENLENMESİ	2 ADET	20.000 TL	
PERFORMANS GÖSTERGESİ	GERÇEKLEŞTİRİLEN GEZİ SAYISI			KÜLTÜR VE SOSYAL İŞLER MÜDÜRLÜĞÜ
STRATEJİK HEDEF 1.7	YARDIMA MUHTAÇ KİŞİLERİN MUHTARLIKLAR VE TOPLUMSAL BÜTÜNLEŞME PROJE ÇALIŞMALARI ARACILIĞIYLA BELİRLENMESİ VE İLGİLİ ÇALIŞMALARIN YAPILMASI,	TOPLAM MALİ KAYNAK İHTİYACI		
		850.000 TL		
	TANIMLAR	2011 HEDEFİ	2011 BÜTÇESİ	
PERFORMANS HEDEFİ	2011 YILI İÇİNDE YARDIMA MUHTAÇ KİŞİLERİN MUHTARLIKLAR VE TOPLUMSAL BÜTÜNLEŞME PROJE ÇALIŞMALARI ARACILIĞIYLA BELİRLENMESİ VE İLGİLİ ÇALIŞMALARIN YAPILMASI,	ÇALIŞMANIN TAMAMLANMASI	850.000 TL	
FAALİYET 1	İLÇE SINIRLARINDA İKAMET ETMEKTE OLAN İHTİYAÇ SAHİBİ VATANDAŞLARA KÖMÜR YARDIMI YAPILMASI	1.000 AİLE	200.000 TL	
PERFORMANS GÖSTERGESİ	KÖMÜR YARDIMI YAPILAN AİLE SAYISI			
FAALİYET 2	İLÇE SINIRLARINDA İKAMET ETMEKTE OLAN İHTİYAÇ SAHİBİ VATANDAŞLARA GIDA YARDIMI YAPILMASI	2.000 AİLE	650.000 TL	
PERFORMANS GÖSTERGESİ	GIDA YARDIMI YAPILAN AİLE SAYISI			

2. İNSAN KAYNAKLARI

2. İNSAN KAYNAKLARI					
STRATEJİK AMAÇLAR İÇİN TOPLAM MALİ KAYNAK İHTİYACI			124.000 TL		
STRATEJİK AMAÇ 2	PERSONELİN, PERFORMANS, KARIYER VE LİYAKATINE GÖRE İSTİHDAMI SURETİYLE VERİMLİ, ZAMANINDA, KALİTELİ HİZMET SUNULMASI VE ÇALIŞMA STANDARTLARININ YÜKSELTİLMESİ.				
STRATEJİK HEDEF 2.1	TÜM PERSONELE İHTİYACA GÖRE YASAL MEVZUAT İLE KİŞİSEL VE MESLEKİ GELİŞİM EĞİTİMİ VEREREK KİŞİ BAŞI EĞİTİM SÜRESİNİN 4 SAATE YÜKSELTİLMESİ,	TOPLAM MALİ KAYNAK İHTİYACI			
		120.000 TL			
	TANIMLAR	2011 HEDEFİ	2011 BÜTÇESİ	İNSAN KAYNAKLARI VE EĞİTİM MÜDÜRLÜĞÜ	
PERFORMANS HEDEFİ	2011 YILI İÇİNDE KİŞİ BAŞI EĞİTİM SAATİNİN 4 SAATE ÇIKARILMASI	4 SAAT	120.000 TL		
FAALİYET 1	2010/2. DÖNEM PERFORMANS SONUÇLARINA GÖRE EĞİTİM İHTİYACININ BELİRLENMESİ	1 ADET	MÜDÜRLÜK PERSONELİ TARAFINDAN YAPILMASI		
PERFORMANS GÖSTERGESİ	BELİRLENEN EĞİTİM SAATİ				
FAALİYET 2	YILLIK EĞİTİM PLANININ HAZIRLANMASI	1 ADET	MÜDÜRLÜK PERSONELİ TARAFINDAN YAPILMASI		
PERFORMANS GÖSTERGESİ	EĞİTİM PLANININ HAZIRLANMASI				
FAALİYET 3	TÜM PERSONELE YASAL MEVZUAT İLE KİŞİSEL VE MESLEKİ GELİŞİM EĞİTİMİ VERİLMESİ	İHTİYACA GÖRE	120.000 TL		
PERFORMANS GÖSTERGESİ	A)GERÇEKLEŞTİRİLEN EĞİTİM SAATİ B)EĞİTİM VERİLEN PERSONEL SAYISI				
STRATEJİK HEDEF 2.2	2014 YILINA KADAR OBJEKTİF KRİTERLERİN OLUŞTURULDUĞU VE GELİŞTİRMEYE AÇIK ETKİN BİR PERFORMANS DEĞERLENDİRME SİSTEMİ KURULMASI,	TOPLAM MALİ KAYNAK İHTİYACI			
		-			
	TANIMLAR	2011 HEDEFİ	2011 BÜTÇESİ	İNSAN KAYNAKLARI VE EĞİTİM MÜDÜRLÜĞÜ	
PERFORMANS HEDEFİ	PERFORMANS DEĞERLENDİRME SİSTEMİNİN GELİŞTİRİLMESİ	ÇALIŞMANIN TAMAMLANMASI	MEVCUT YAZILIMIN BİRİM PERSONELLERİ TARAFINDAN TAKİBİ		
FAALİYET 1	PERFORMANS YÖNERGESİNİN GELİŞTİRİLMESİ İÇİN YILLIK TOPLANTI YAPILMASI	YILLIK TOPLANTI	MÜDÜRLÜK PERSONELİ TARAFINDAN YAPILMASI		
PERFORMANS GÖSTERGESİ	TOPLANTININ GERÇEKLEŞTİRİLMESİ				
FAALİYET 2	OLUŞTURULAN PERFORMANS YÖNERGESİNİN	YILDA 2 KEZ	MÜDÜRLÜK PERSONELİ		

2011 PERFORMANS PROGRAMI

	GELİŞTİRİLMESİ UYGULANMASI		TARAFINDAN YAPILMASI	
PERFORMANS GÖSTERGESİ	PERFORMANS DEĞERLENDİRİLMESİ UYGULAMA SAYISI			
FAALİYET 3	PERFORMANS SONUÇLARININ UYGULANMASI	YILDA 2 KEZ	MÜDÜRLÜK PERSONELİ TARAFINDAN YAPILMASI	
PERFORMANS GÖSTERGESİ	A) ÖDÜL ALAN PERSONEL SAYISI B) PERFORMANSI DÜŞÜK OLMASI DURUMUNDA UYARILAN PERSONEL SAYISI			
STRATEJİK HEDEF 2.3	2013 YILI SONUNA KADAR NORM KADRO ESASLARINA GÖRE ORGANİZASYONUN PERSONEL PLANLAMA SİSTEMİNİN KURULMASI,	TOPLAM MALİ KAYNAK İHTİYACI		
		-		
	TANIMLAR	2011 HEDEFİ	2011 BÜTÇESİ	İNSAN KAYNAKLARI VE EĞİTİM MÜDÜRLÜĞÜ
PERFORMANS HEDEFİ	TOPLAM KADROLAR İTİBARI İLE NORM KADRONUN ALTINA DÜŞEN MEMUR VE İŞÇİ SAYISININ HİZMET GRUPLARI İTİBARI İLE DE NORM KADRO STANDARTLARINA İNDİRİLMESİ	İDARİ PERSONEL 130 TEKNİK PERSONEL 82	MÜDÜRLÜK PERSONELİ TARAFINDAN YAPILMASI	
FAALİYET 1	EMEKLİLİK HAKKINI KAZANMIŞ PERSONELİN DESTEKLENMESİ VE İŞLEMLERİNİN HIZLANDIRILMASI	SÜREKLİ	MÜDÜRLÜK PERSONELİ TARAFINDAN YAPILMASI	
PERFORMANS GÖSTERGESİ	EMEKLİ OLAN PERSONEL SAYISI			
FAALİYET 2	İŞÇİ PERSONELİN EMEKLİLİĞİNİN TEŞVİK EDİLMESİ İÇİN KIDEM TAZMİNATLARININ ZAMANINDA ÖDENMESİ	SÜREKLİ	MÜDÜRLÜK PERSONELİ TARAFINDAN YAPILMASI	
PERFORMANS GÖSTERGESİ	KIDEM TAZMİNATI ÖDENEN PERSONEL SAYISI			
STRATEJİK HEDEF 2.4	PERSONEL HİZMETLERİNİN ELEKTRONİK ORTAM ÜZERİNDEN YÜRÜTÜLMESİ	TOPLAM MALİ KAYNAK İHTİYACI		
		-		
	TANIMLAR	2011 HEDEFİ	2011 BÜTÇESİ	İNSAN KAYNAKLARI VE EĞİTİM MÜDÜRLÜĞÜ
PERFORMANS HEDEFİ	İNSAN KAYNAKLARI HİZMETLERİNİN ELEKTRONİK ORTAM ÜZERİNDEN YÜRÜTÜLMESİ ALTYAPI ÇALIŞMALARININ YAPILMASI VE TAKİBİ	ÇALIŞMANIN TAMAMLANMASI	MÜDÜRLÜK PERSONELİ TARAFINDAN YAPILMASI	
FAALİYET 1	OTOMASYON PROGRAMI İÇERİSİNDEKİ İNSAN KAYNAKLARI VE EĞİTİM MÜDÜRLÜĞÜ PROGRAMININ GÜNCELLENMESİ VE GELİŞTİRİLMESİ	ÇALIŞMANIN SÜREKLİ YAPILMASI	MÜDÜRLÜK PERSONELİ TARAFINDAN YAPILMASI	
PERFORMANS GÖSTERGESİ	ÇALIŞMA SÜRECİ			
STRATEJİK HEDEF 2.5	PERSONELİN BELEDİYENİN HER ALANINDAKİ	TOPLAM MALİ KAYNAK İHTİYACI		

2011 PERFORMANS PROGRAMI

	HİZMETİNE İLİŞKİN ÖNERİLER SUNMASI VE YÖNETİME KATILIMLARINI SAĞLAYICI MODELLERİN GELİŞTİRMEK,	-		
	TANIMLAR	2011 HEDEFİ	2011 BÜTÇESİ	İNSAN KAYNAKLARI VE EĞİTİM MÜDÜRLÜĞÜ
PERFORMANS HEDEFİ	2010 YILI İÇİNDE PERSONELİN BELEDİYESİNİN HER ALANINDAKİ HİZMETİNE İLİŞKİN ÖNERİLER SUNMASI VE YÖNETİME KATILIMLARINI DESTEKLEYİCİ MODELLERİN GELİŞTİRİLEREK ÖNERİ KURULUNDA DEĞERLENDİRİLMESİ ÇALIŞMALARININ YAPILMASI,	ÇALIŞMANIN TAMAMLANMASI	MÜDÜRLÜK PERSONELİ TARAFINDAN YAPILMASI	
FAALİYET 1	ÜRETİLEN FIKIRLERDEN FAYDA SAĞLAYABİLİR OLANLARIN DEĞERLENDİRİLMESİ,	ÇALIŞMANIN GERÇEKLEŞTİRİLMESİ	MÜDÜRLÜK PERSONELİ TARAFINDAN YAPILMASI	
PERFORMANS GÖSTERGESİ	KABUL EDİLEN ÖNERİ SAYISI			
FAALİYET 2	FIKIR GELİŞTİREN PERSONELLE İLGİLİ TEŞVİK VE MOTİVASYONUN ARTTIRILMASI AMACIYLA TAKDİR EDİLMESİ,	TAKDİR BELGESİ VERİLMESİ	MÜDÜRLÜK PERSONELİ TARAFINDAN YAPILMASI	
PERFORMANS GÖSTERGESİ	TAKDİR BELGESİ VERİLEN PERSONEL SAYISI			
STRATEJİK HEDEF 2.6	2012 YILINA KADAR KURUMUN DEĞİŞEN MEVZUATLARA DAHA HIZLI UYUM SAĞLAMASI AMACIYLA MEVZUAT TAKİP SİSTEMİNİ KURMAK VE ETKİNLİĞİNİ DEĞERLENDİRMEK	TOPLAM MALİ KAYNAK İHTİYACI		
	TANIMLAR	2011 HEDEFİ	2011 BÜTÇESİ	BİLGİ İŞLEM MÜDÜRLÜĞÜ
PERFORMANS HEDEFİ	KURUMUN DEĞİŞEN MEVZUATLARA DAHA HIZLI UYUM SAĞLAMASI AMACIYLA MEVZUAT TAKİP SİSTEMİNİ KURMAK VE ETKİNLİĞİNİ DEĞERLENDİRMEK	ÇALIŞMANIN TAMAMLANMASI	4.000 TL	
FAALİYET 1	MEVZUAT TAKİP SİSTEMİNİ MERKEZİ SİSTEM OLARAK KURMAK, İHTİYAÇ OLAN BİRİMLERE KULLANIM HAKKI VERMEK. (BİLGİ İŞLEM MÜDÜRLÜĞÜ)	15 ADET ESKİ LİSANSIMIZI YENİLEME	4.000 TL	
PERFORMANS GÖSTERGESİ	A) İHTİYAÇ ANALİZ RAPORU B) SİSTEM ODASINDA MERKEZ SERVER'A PROGRAMIN KURULMASI C) EKİRAN ARAYÜZÜ KURULAN KULLANICI SAYISI D) EĞİTİM VERİLEN KULLANICI SAYISI			
FAALİYET 2	BELEDİYEMİZE AİT TÜM ARŞİVİN SAYISAL ORTAMA ALINMASININ TAMAMLANMASI (YAZI İŞL. MD)	AYNI GÜN	MÜDÜRLÜK PERSONELİ TARAFINDAN YAPILMASI	
PERFORMANS GÖSTERGESİ	DÜZENLENEN DOSYA ADEDİ			
FAALİYET 3	ENCÜMEN KARARLARININ; KONULARIN GÖRÜŞÜLDÜĞÜ GÜN DAĞITIMININ VE YAYINLANMASININ SAĞLANMASI, (YAZI İŞL. MD)	İHTİYACA GÖRE	MÜDÜRLÜK PERSONELİ TARAFINDAN YAPILMASI	YAZI İŞLERİ MÜDÜRLÜĞÜ

2011 PERFORMANS PROGRAMI

PERFORMANS GÖSTERGESİ	KARARLARIN DAĞITIM HIZINDAKİ ARTIL (%)			
STRATEJİK HEDEF 2.7	BELEDİYEMİZDE ÖNEM ARZ EDEN SÜREÇLERİN VERİMLİLİĞİNİ YÜKSELTMEK AMACIYLA HER YIL 3 SÜREÇTE, SÜREÇ BAŞINA İKİŞER KİŞİ OLMAK ÜZERE 6 KİŞİNİN KURUM İÇİ/KURUM DIŞI EĞİTİMLERLE UZMANLAŞMASININ SAĞLANMASI,	TOPLAM MALİ KAYNAK İHTİYACI		
		-		
	TANIMLAR	2011 HEDEFİ	2011 BÜTÇESİ	İNSAN KAYNAKLARI VE EĞİTİM MÜDÜRLÜĞÜ
PERFORMANS HEDEFİ	2010 YILINDA TESPİT EDİLECEK SÜREÇLERDE KURUM İÇİ/KURUM DIŞI EĞİTİMLERLE PERSONELİN EĞİTİLMESİNİN SAĞLANMASI,	3 SÜREÇ 6 PERSONEL	-	
FAALİYET 1	ÖNEM ARZ EDEN SÜREÇLERİN TESPİT EDİLEREK EĞİTİM LİSTESİNİN HAZIRLANMASI,	3 EĞİTİM, EN AZ 2 KİŞİ	BÜTÇE İLGİLİ MÜDÜRLÜK TARAFINDAN KARŞILANACAKTIR.	
PERFORMANS GÖSTERGESİ	A)EĞİTİM VERİLECEK KİŞİ SAYISI B)İHTİYAÇ DUYULAN EĞİTİM SAYISI			
FAALİYET 2	GERÇEKLEŞTİRİLEN EĞİTİMLERİN DEĞERLENDİRİLMESİ,	EĞİTİM SÜRECİ SONUNDA	MÜDÜRLÜK PERSONELİ TARAFINDAN YAPILMASI	
PERFORMANS GÖSTERGESİ	A)EĞİTİM MEMNUNİYET ANKETİ YAPILAN PERSONEL SAYISI, B)EĞİTİM MEMNUNİYET ORANI (%)			
STRATEJİK HEDEF 2.8	ÇALIŞAN PERSONELİN YAŞ ORTALAMASINI 2014 YILI SONUNA KADAR 40'A DÜŞÜRÜLMESİ,	TOPLAM MALİ KAYNAK İHTİYACI		
		-		
	TANIMLAR	2011 HEDEFİ	2011 BÜTÇESİ	İNSAN KAYNAKLARI VE EĞİTİM MÜDÜRLÜĞÜ
PERFORMANS HEDEFİ	PERSONELİN YAŞ ORTALAMASININ 43'E DÜŞÜRÜLMESİ	İHTİYACA GÖRE	-	
FAALİYET 1	EMEKLİLİK HAKKINI KAZANMIŞ PERSONELİN DESTEKLENMESİ VE İŞLEMLERİNİN HIZLANDIRILMASI	SÜREKLİ	MÜDÜRLÜK PERSONELİ TARAFINDAN YAPILMASI	
PERFORMANS GÖSTERGESİ	EMEKLİ OLAN PERSONEL SAYISI			
FAALİYET 2	NORM KADRODAKİ AÇIK POZİSYONLARDA SÖZLEŞMELİ VEYA KPSS'DEN GENÇ PERSONEL TEMİNİ	İHTİYACA GÖRE	MÜDÜRLÜK PERSONELİ TARAFINDAN YAPILMASI	
PERFORMANS GÖSTERGESİ	ALINAN PERSONEL SAYISI			
STRATEJİK HEDEF 2.9	PERSONELİN EĞİTİM DURUMLARI GÖZ ÖNÜNDE BULUNDURULDUĞUNDA 2014 YILI SONUNA KADAR LİSANS VE ÖN LİSANS MEZUNİYET ORANININ % 55'E ÇIKARILMASI AMACIYLA PERSONEL KALİFİKASYONUNU ARTIRICI TEDBİRLER GELİŞTİRİLMESİ	TOPLAM MALİ KAYNAK İHTİYACI		
		-		

2011 PERFORMANS PROGRAMI

	TANIMLAR	2011 HEDEFİ	2011 BÜTÇESİ	İNSAN KAYNAKLARI VE EĞİTİM MÜDÜRLÜĞÜ
PERFORMANS HEDEFİ	LİSANS VE ÖN LİSANS MEZUNİYET ORANININ %50'YE ÇIKARILMASI	İHTİYACA GÖRE	MÜDÜRLÜK PERSONELİ TARAFINDAN YAPILMASI	
FAALİYET 1	LİSE MEZUNU OLAN PERSONELİN ÜNİVERSİTEYE DEVAMININ DESTEKLENMESİ	SÜREKLİ	MÜDÜRLÜK PERSONELİ TARAFINDAN YAPILMASI	
PERFORMANS GÖSTERGESİ	PERFORMANS DÖNEMİ İÇERİSİNDEKİ LİSANS VEYA ÖNLİSANS DİPLOMASI ALAN PERSONEL SAYISI			
FAALİYET 2	AÇIK KADRO POZİSYONLARINA GÖRE GÖREVDE YÜKSELME EĞİTİMİ VE SINAVI AÇILMASI	İHTİYACA GÖRE	MÜDÜRLÜK PERSONELİ TARAFINDAN YAPILMASI	
PERFORMANS GÖSTERGESİ	YÜKSELMEYE TABİ KADROLARA ATANAN PERSONEL SAYISI			

3 . KENTLEŐME

3 . KENTLEŞME

STRATEJİK AMAÇLAR İÇİN TOPLAM MALİ KAYNAK İHTİYACI		107.212.000 TL		
STRATEJİK AMAÇ 3	TARİHİ KİMLİĞE VE DOKUYA SAHİP İLÇEMİZDE BU KİMLİK VE DOKUYLA UYUMLU, KENTSEL TASARIM REHBERLERİ DOĞRULTUSUNDA TARİHİ YARIMADAYA YAKIŞACAK NİTELİKTE BİNALARIN YAPILMASINI VE ÇARPIK YAPILAŞMANIN ÖNLENMESİNİN SAĞLANMASI,			
STRATEJİK HEDEF 3.1	KAMU BİNALARI, MUHTARLIKLAR, SAĞLIK OCAKLARI, SPOR TESİSLERİ VE BELEDİYE HİZMET BİNALARININ YAPIM, BAKIM VE ONARIMLARINA KATKI SAĞLANMASI,	TOPLAM MALİ KAYNAK İHTİYACI		
		21.800.000 TL		
	TANIMLAR	2011 HEDEFİ	2011 BÜTÇESİ	FEN İŞLERİ MÜDÜRLÜĞÜ
PERFORMANS HEDEFİ	2011 YILINDA KAMU BİNALARI, MUHTARLIKLAR, SAĞLIK OCAKLARI, SPOR TESİSLERİ VE BELEDİYE HİZMET BİNALARININ YAPIM, BAKIM VE ONARIMLARINA KATKI SAĞLANMASI	ÇALIŞMANIN TAMAMLANMASI	21.800.000 TL	
FAALİYET 1	YENİ SAĞLIK OCAĞI YAPILMASI VE İHTİYAÇ DÂHİLİNDE MEVCUT SAĞLIK OCAKLARININ BAKIMININ YAPILMASI, (FEN İŞLERİ MD)	2 YAPIM, 20 BAKIM-ONARIM	500.000 TL	
PERFORMANS GÖSTERGESİ	YAPIM VE BAKIMI YAPILAN SAĞLIK OCAĞI SAYISI			
FAALİYET 2	YENİ SPOR TESİSLERİ YAPILMASI VE İHTİYAÇ DÂHİLİNDE MEVCUT SPOR TESİSLERİNİN YENİLENMESİ, (FEN İŞLERİ MD)	2 YAPIM, 2 BAKIM-ONARIM	700.000 TL	
PERFORMANS GÖSTERGESİ	YAPIM VE BAKIMI YAPILAN SPOR TESİSİ SAYISI			
FAALİYET 3	BELEDİYEYE AIT PARSELLERDE KAT KARŞILIĞI İNŞAAT PROJESİ VE YAPIMININ SAĞLANMASI, (FEN İŞLERİ MD)	2 ADET	1.600.000 TL	
PERFORMANS GÖSTERGESİ	YAPIMI TAMAMLANAN BİNA SAYISI			
FAALİYET 4	ÇATLADIKAPI NİKAH SALONUNUN TAMAMLANMASI (FEN İŞLERİ MD)	TAMAMLANMASI	4.000.000 TL.	
PERFORMANS GÖSTERGESİ	PROJE SÜRECİ			
FAALİYET 5	YENİKAPI KÜLTÜR MERKEZİNİN YAPILMASI (FEN İŞLERİ MD)	15.000 M2	15.000.000 TL.	
PERFORMANS GÖSTERGESİ	PROJE SÜRECİ			
FAALİYET 6	OKULLARIN SPOR TESİSLERİNİN PROJELERİNİN YAPILMASI (İMAR MD)	2 ADET	MÜDÜRLÜK PERSONELİ TARAFINDAN YAPILMASI	
PERFORMANS GÖSTERGESİ	PROJESİ YAPILAN SPOR TESİSİ SAYISI			

2011 PERFORMANS PROGRAMI

STRATEJİK HEDEF 3.2	MEYDANLAR VE MEYDANLARI ÇEVRELEYEN SOKAKLARIN KENT DOKUSUNA UYGUN OLARAK PROJELENDİRİLMESİNİ SAĞLAYARAK KENTSEL TASARIM VE SOKAK SAĞLIKLAŞTIRMA UYGULAMALARININ YÜRÜTÜLMESİ,	TOPLAM MALİ KAYNAK İHTİYACI		
		45.950.000 TL		
	TANIMLAR	2011 HEDEFİ	2011 BÜTÇESİ	ETÜT PROJE MÜDÜRLÜĞÜ
PERFORMANS HEDEFİ	2011 YILINDA MEYDANLAR VE MEYDANLARI ÇEVRELEYEN SOKAKLARIN KENT DOKUSUNA UYGUN OLARAK PROJELENDİRİLMESİNİ SAĞLAYARAK KENTSEL TASARIM VE SOKAK SAĞLIKLAŞTIRMA UYGULAMALARININ YÜRÜTÜLMESİ,	ÇALIŞMALARIN TAMAMLANMASI	45.950.000 TL	
FAALİYET 1	DİVANYOLU YENİÇERİLER VE GEDİKPAŞA CADDESİ 2. ETAP CEPHE VE SOKAK SAĞLIKLAŞTIRMA PROJESİ KAPSAMINDA BİNA CEPHE VE CADDELERİNİN KENT DOKUSU UYGULAMALARININ YAPILMASI (ETÜT PROJE MD)	150 ADET	500.000 TL (UYGULAMASI BELEDİYEMİZCE YAPILACAK BİNA SAYISINA GÖRE DEĞİŞMEKTEDİR)	
PERFORMANS GÖSTERGESİ	UYGULAMA YAPILAN BİNA SAYISI			
FAALİYET 2	SİRKECİ BABIALI VE ANKARA CADDESİ CEPHE VE SOKAK SAĞLIKLAŞTIRMA PROJESİ KAPSAMINDA BİNA CEPHE VE CADDELERİNİN KENT DOKUSU UYGULAMALARININ YAPILMASI (ETÜT PROJE MD)	100 ADET	800.000 TL (UYGULAMASI BELEDİYEMİZCE YAPILACAK BİNA SAYISINA GÖRE DEĞİŞMEKTEDİR)	
PERFORMANS GÖSTERGESİ	UYGULAMA YAPILAN BİNA SAYISI			
FAALİYET 3	LONCA BÖLGESİ CEPHE VE SOKAK SAĞLIKLAŞTIRMA PROJELERİNİN YAPILMASI (ETÜD PROJE MD- FEN İŞL.MD)	50 ADET	150.000 TL	
PERFORMANS GÖSTERGESİ	UYGULAMA YAPILAN BİNA SAYISI			
FAALİYET 4	YENİ CAMII-MISIR ÇARŞISI MEYDAN DÜZENLEMESİ (FEN İŞL.MD)	11.000 M2	3.500.000 TL	
PERFORMANS GÖSTERGESİ	DÜZENLENEN ALAN (M2)			
FAALİYET 5	ÇARŞAMBA ÇUKURBOSTAN SEMT PARKI DÜZENLEMESİ (FEN İŞL.MD)	30.000 M2	4.000.000 TL	
PERFORMANS GÖSTERGESİ	DÜZENLENEN ALAN (M2)			
FAALİYET 6	FINDIKZADE ÇUKURBOSTAN SEMT PARKI DÜZENLEMESİ (FEN İŞL.MD)	30.000 M2	4.000.000 TL	
PERFORMANS GÖSTERGESİ	DÜZENLENEN ALAN (M2)			
FAALİYET 6	FINDIKZADE ÇUKURBOSTAN SEMT PARKI DÜZENLEMESİ (FEN İŞL.MD)	30.000 M2	4.000.000 TL	FEN İŞLERİ MD.

2011 PERFORMANS PROGRAMI

PERFORMANS GÖSTERGESİ	DÜZENLENEN ALAN (M2)			EMLAK İST.MÜD.
FAALİYET 7	BELEDİYE ENCÜMEN KARARIYLA YIKILMASI BELİRLENEN YERLERİN YIKILMASI (FEN İŞL. MD)	İHTİYACA GÖRE	3.000.000 TL	
PERFORMANS GÖSTERGESİ				
FAALİYET 8	SUKAYIN TAMAMLANMASI (EMLAK İSTİMLAK MD)	GERÇEKLEŞTİRİLMESİ	YATIRIMCI KURULUŞ TARAFINDAN GERÇEKLEŞTİRİLMESİ 30.000.000 TL	
PERFORMANS GÖSTERGESİ	PROJENİN TAMAMLANMASI			İMAR VE ŞEHİRCİLİK MÜDÜRLÜĞÜ
STRATEJİK HEDEF 3.3	2014 YILINA KADAR 15 ADET HALKA YÖNELİK SEMT KONAKLARI YAPILMASININ SAĞLANMASI,	TOPLAM MALİ KAYNAK İHTİYACI		
	TANIMLAR	2011 HEDEFİ	2011 BÜTÇESİ	
PERFORMANS HEDEFİ	2011 YILINA KADAR 2 ADET HALKA YÖNELİK SEMT KONAKLARI YAPILMASININ SAĞLANMASI	İHTİYACA GÖRE	MÜDÜRLÜK PERSONELİ TARAFINDAN YAPILMASI	
FAALİYET 1	SEMT KONAKLARININ PROJE KONTROLLERİNİN YAPILMASI (İMAR MD)	İHTİYACA GÖRE	MÜDÜRLÜK PERSONELİ TARAFINDAN YAPILMASI	
PERFORMANS GÖSTERGESİ	PROJE KONTROLÜ YAPILAN SEMT KONAĞI SAYISI			PARK VE BAHÇELER MÜDÜRLÜĞÜ
STRATEJİK HEDEF 3.4	SAHİPSİZ, ATIL DURUMDAKİ ARSALARIN HALKIN KULLANIMINA UYGUN HALE GETİRİLEREK YENİ PARKLARIN YAPILMASI,	TOPLAM MALİ KAYNAK İHTİYACI		
	TANIMLAR	2011 HEDEFİ	2011 BÜTÇESİ	
PERFORMANS HEDEFİ	2011 YILI İÇİNDE SAHİPSİZ, KULLANILMAYAN ATIL DURUMDAKİ ARSALARIN HALKIN KULLANIMINA AÇILMASI	İHTİYACA GÖRE	12.000.000 TL.	
FAALİYET 1	ATIL VE KULLANIM DEĞERİNİ YİTİRMİŞ DURUMDAKİ KAMUYA AİT ARSALARIN DÜZENLENEREK HALKIN KULLANIMINDA AÇILMASI	100.000 M2	7.000.000 TL	
PERFORMANS GÖSTERGESİ	KULLANIM DEĞERİ KAZANDIRILAN ARSA ALANI (METREKARE)			PARK VE BAHÇELER MÜDÜRLÜĞÜ
FAALİYET 2	YENİ PARKLAR YAPILMASI	4 PARK	5.000.000 TL	
PERFORMANS GÖSTERGESİ	YAPIMI TAMAMLANAN PARK SAYISI			
STRATEJİK HEDEF 3.5	ARAÇ TRAFİK SİRKÜLASYONUNUN YENİDEN DÜZENLENMESİ İÇİN İBB İLE KOORDİNELİ	TOPLAM MALİ KAYNAK İHTİYACI		
			300.000 TL	

2011 PERFORMANS PROGRAMI

ÇALIŞMA YAPILMASI,				
	TANIMLAR	2010 HEDEFİ	2010 BÜTÇESİ	FEN İŞLERİ MÜDÜRLÜĞÜ
PERFORMANS HEDEFİ	2011 YILINDA ARAÇ TRAFİK SİRKÜLASYONUNUN YENİDEN DÜZENLENMESİ İÇİN İBB İLE KOORDİNELİ ÇALIŞMA YAPILMASI,	ÇALIŞMANIN GERÇEKLEŞMESİ	300.000 TL	
FAALİYET 1	CADDE VE SOKAKLARA HIZ KESİCİ YAPI ELEMANLARI YAPILMASI (FEN İŞL MD)	20 ADET YER	250.000 TL	
PERFORMANS GÖSTERGESİ	YAPI ELEMANI YERLEŞTİRİLEN YER SAYISI			
FAALİYET 2	TRAFİK TABELALARIN KONULMASI, (FEN İŞL.MÜD.)	40 ADET YER	50.000 TL	
PERFORMANS GÖSTERGESİ	TABELA KONULAN YER SAYISI			
STRATEJİK HEDEF 3.6	2014 YILINA KADAR 100.000 M ² BORDÜR VE TRETUARIN YAPIM, BAKIM VE ONARIM ÇALIŞMALARININ YAPILMASI,	TOPLAM MALİ KAYNAK İHTİYACI		
		18.692.000 TL.		
	TANIMLAR	2011 HEDEFİ	2011 BÜTÇESİ	FEN İŞLERİ MÜDÜRLÜĞÜ
PERFORMANS HEDEFİ	2011 YILI İÇİN 100.000 METREKARELİK KISMININ YAPILMASI,	ÇALIŞMANIN GERÇEKLEŞMESİ	18.692.000 TL.	
FAALİYET 1	MALTA ÇARŞISININ ZEMİNİNİN YENİLENMESİ (FEN İŞLERİ MD)	4500 M2	675.000 TL	
PERFORMANS GÖSTERGESİ	PROJE UYGULAMA SÜRECİ			
FAALİYET 2	ALT LALELİ SOKAK SAĞLIKLAŞTIRMA VE YAYALAŞTIRMA (FEN İŞLERİ MD)	ÇALIŞMANIN TAMAMLANMASI	9.000 TL.	
PERFORMANS GÖSTERGESİ	PROJE UYGULAMA SÜRECİ			
FAALİYET 3	HOCAPAŞA CADDESİ SOKAK SAĞLIKLAŞTIRMA VE YAYALAŞTIRMA (FEN İŞLERİ MD)	ÇALIŞMANIN TAMAMLANMASI	8.000 TL.	
	PROJE UYGULAMA SÜRECİ			
FAALİYET 4	HALİÇ BÖLGESİNİN SOKAK SAĞLIKLAŞTIRMA VE YAYALAŞTIRILMASI (FEN İŞLERİ MD)	60.000 M2	7.200.000 TL	
	PROJE UYGULAMA SÜRECİ			
FAALİYET 5	EMİNÖNÜ BÖLGESİ SOKAK SAĞLIKLAŞTIRMA VE YAYALAŞTIRILMASI (FEN İŞLERİ MD)	30.000 M2	3.600.000 TL	
PERFORMANS GÖSTERGESİ	PROJE UYGULAMA SÜRECİ			
FAALİYET 6	KENNEDY CADDESİ SOKAK SAĞLIKLAŞTIRMA VE YAYALAŞTIRILMASI (FEN İŞLERİ MD)	60.000 M2	7.200.000 TL	
PERFORMANS GÖSTERGESİ	PROJE UYGULAMA SÜRECİ			
STRATEJİK HEDEF 3.7	HER YIL ORTALAMA 10.000 TON ASFALT YAMA VE KAPLAMA ÇALIŞMASI YAPILMASI, (İBB İŞBİRLİĞİ İLE)	TOPLAM MALİ KAYNAK İHTİYACI		
		1.500.000 TL		
	TANIMLAR	2011 HEDEFİ	2011 BÜTÇESİ	

2011 PERFORMANS PROGRAMI

PERFORMANS HEDEFİ	2011 YILINDA ORTALAMA 15.000 TON ASFALT YAMA VE KAPLAMA ÇALIŞMASI YAPILMASI. (İBB İŞBİRLİĞİ İLE)	ÇALIŞMANIN GERÇEKLEŞMESİ	1.500.000 TL	FEN İŞLERİ MÜDÜRLÜĞÜ
FAALİYET 1	ASFALT YAMA VE KAPLAMA ÇALIŞMASI YAPILMASI (FEN İŞL.MÜD.)	15.000 TON ASFALT	1.500.000 TL	
PERFORMANS GÖSTERGESİ	SERİM YAPILAN ASFALT MIKTARI (TON)			
STRATEJİK HEDEF 3.8	İLÇEMİZ SINIRLARINDA BULUNAN ANA ARTERLERDEKİ YOL, TRETUAR, BORDÜR VE ÇEVRE DÜZENLEMELERİNE İBB'DEN DESTEK SAĞLANMASI,	TOPLAM MALİ KAYNAK İHTİYACI		
	TANIMLAR	2011 HEDEFİ	2011 BÜTÇESİ	
PERFORMANS HEDEFİ	2011 YILINDA İLÇEMİZ SINIRLARINDA BULUNAN ANA ARTERLERDEKİ YOL, TRETUAR, BORDÜR VE ÇEVRE DÜZENLEMELERİNE İBB'DEN DESTEK SAĞLANMASI,	ÇALIŞMALARIN TAMAMLANMASI	1.600.000 TL	FEN İŞLERİ MÜDÜRLÜĞÜ
FAALİYET 1	MİLLET CADDESİNDE TRETUAR VE ÇEVRE DÜZENLEMESİ YAPILMASI, (FEN İŞL MD)	ÇALIŞMANIN TAMAMLANMASI	PROJENİN TAKİBİ	
PERFORMANS GÖSTERGESİ	ÇALIŞMA SÜRECİ (ÇALIŞMANIN AŞAMALARI)			
FAALİYET 2	TÜRKELİ, ÇIFTEGELİNLER, KADIRGA LIMANI CADDELERİNDE BORDÜR VE ÇEVRE DÜZENLEMESİ YAPILMASI, (FEN İŞL MD)	ÇALIŞMANIN TAMAMLANMASI	100.000 TL	
PERFORMANS GÖSTERGESİ	ÇALIŞMA SÜRECİ			
FAALİYET 3	ADNAN ADIVAR CADDESİNDE ÇEVRE DÜZENLEMESİ YAPILMASI, (FEN İŞL MD)	ÇALIŞMANIN TAMAMLANMASI	100.000 TL	
PERFORMANS GÖSTERGESİ	ÇALIŞMA SÜRECİ			
FAALİYET 4	ALTIMERMER VE VEZİR CADDELERİNDE BORDÜR VE ÇEVRE DÜZENLEMESİ YAPILMASI, (FEN İŞL MD)	ÇALIŞMANIN TAMAMLANMASI	100.000 TL	
PERFORMANS GÖSTERGESİ	ÇALIŞMA SÜRECİ			
FAALİYET 5	KOCAMUSTAFAPAŞA CADDESİNDE BORDÜR, TRETUAR VE ÇEVRE DÜZENLEMESİ YAPILMASI, (FEN İŞL MD)	ÇALIŞMANIN TAMAMLANMASI	100.000 TL	
PERFORMANS GÖSTERGESİ	ÇALIŞMA SÜRECİ			
FAALİYET 6	KÜÇÜK LANGA, SAMATYA, ORG.NAFİZ GÜRMAN, İMRAHOR İLYASBEY VE YEDIKULE CADDELERİNDE BORDÜR, TRETUAR YAPIM, BAKIM VE ONARIMININ YAPILMASI,	ÇALIŞMANIN TAMAMLANMASI	200.000 TL	

	(FEN İŞL MD)			
PERFORMANS GÖSTERGESİ	ÇALIŞMA SÜRECİ			
FAALİYET 7	YOL ÇALIŞMALARI NEDENİ İLE ORTAYA ÇIKACAK MOLOZUN NAKLEDİLMESİ, (FEN İŞL MD)	TÜM MOLOZUN NAKLEDİLMESİ	1.000.000 TL	
PERFORMANS GÖSTERGESİ	NAKLI GERÇEKLEŞTİRİLEN MOLOZ MİKTARI (TON)			
STRATEJİK HEDEF 3.9	YENİ ALTYAPI YATIRIMLARININ GERÇEKLEŞTİRİLMESİ VE MEVCUTLARIN ONARILMASININ SAĞLANMASI (İBB İŞBİRLİĞİ İLE)	TOPLAM MALİ KAYNAK İHTİYACI		
		2.370.000 TL		
	TANIMLAR	2011 HEDEFİ	2011 BÜTÇESİ	
PERFORMANS HEDEFİ	2011 YILINDA YENİ ALTYAPI YATIRIMLARININ GERÇEKLEŞTİRİLMESİ VE MEVCUTLARIN ONARILMASININ SAĞLANMASI (İBB İŞBİRLİĞİ İLE)	ÇALIŞMALARIN TAMAMLANMASI	2.370.000 TL	
FAALİYET 1	İHTİYAÇ DUYULAN CADDE VE SOKAKLARDA YAĞMUR SUYU KANALI VE IZGARA YAPILMASI (İSKİ İLE İŞBİRLİĞİ İLE) (FEN İŞL MD)	10 SOKAK	200.000 TL	
PERFORMANS GÖSTERGESİ	İHTİYACA CEVAP VERİLME SÜRECİ			
FAALİYET 2	MEVCUT YAĞMURSUYU IZGARALARININ TEMİZLİĞİNİN YAPILMASI, (İSKİ İLE İŞBİRLİĞİ İLE) (FEN İŞL MD)	100 SOKAK	100.000 TL	
PERFORMANS GÖSTERGESİ	İHTİYACA CEVAP VERİLME SÜRECİ			
FAALİYET 3	ATIKSU KANAL BACALARININ BAKIM, ONARIM VE YENİLEMELERİNİN YAPILMASI (İSKİ İLE İŞBİRLİĞİ İLE) (FEN İŞL MD)	500 ADET	50.000 TL	
PERFORMANS GÖSTERGESİ	İHTİYACA CEVAP VERİLME SÜRECİ			
FAALİYET 4	DÜŞÜK KOTTA OLAN ATIK SU BACALARI VE RÖGAR KAPAKLARININ YÜKSELTİLMESİ (İSKİ İLE İŞBİRLİĞİ İLE) (FEN İŞL MD)	150 ADET	20.000 TL	
PERFORMANS GÖSTERGESİ	İHTİYACA CEVAP VERİLME SÜRECİ			
FAALİYET 5	HİZMETLERİN YERINE GETİRİLEBİLMESİ İÇİN ARAÇ VE İŞ MAKİNESİ KIRALANMASI, (FEN İŞL MD)	5 ARAÇ, 3 İŞ MAKİNESİ	1.200.000 TL	
PERFORMANS GÖSTERGESİ	a) KIRALANAN ARAÇ SAYISI b) KIRALANAN İŞ MAKİNESİ SAYISI			

FEN İŞLERİ
MÜDÜRLÜĞÜ

2011 PERFORMANS PROGRAMI

FAALİYET 6	HİZMETLERİN YERİNE GETİRİLEBİLMESİ İÇİN ŞOFÖR, OPERATÖR VE İŞ GÜCÜ TEMİN EDİLMESİ, (FEN İŞL MD)	9 ŞOFÖR, 3 OPERATÖR	800.000 TL	
PERFORMANS GÖSTERGESİ	a) TEMİN EDİLEN ŞOFÖR SAYISI b) TEMİN EDİLEN OPERATÖR SAYISI			
STRATEJİK HEDEF 3.10	YER ALTI VE YER ÜSTÜ OTOPARKI YAPILMASI VEYA YAPTIRILMASI,	TOPLAM MALİ KAYNAK İHTİYACI		
	TANIMLAR	2011 HEDEFİ	2011 BÜTÇESİ	
PERFORMANS HEDEFİ	2011 YILINDA YER ALTI VE YER ÜSTÜ OTOPARKI YAPILMASI VEYA YAPTIRILMASI,	İHTİYACA GÖRE	MÜDÜRLÜK PERSONELİ TARAFINDAN YAPILMASI	İMAR VE ŞEHİRCİLİK MÜDÜRLÜĞÜ
FAALİYET 1	HALEN İNŞAATI DEVAM EDEN 2 ADET YER ALTI OTOPARK İNŞAATININ TAMAMLANMASI (İMAR MD)	2 ADET	MÜDÜRLÜK PERSONELİ TARAFINDAN YAPILMASI	
PERFORMANS GÖSTERGESİ	İNŞAATI YAPILAN OTOPARK SAYISI			
STRATEJİK HEDEF 3.11	2014 YILINA KADAR (HALEN % 90) TÜM MEYDAN, PARK, SOKAK VE ANA ARTERLERİN AYDINLATILMASI ORANININ % 100 'E ÇIKARILMASI,	TOPLAM MALİ KAYNAK İHTİYACI		
	TANIMLAR	2011 HEDEFİ	2011 BÜTÇESİ	
PERFORMANS HEDEFİ	2011 YILINDA TÜM MEYDAN, PARK, SOKAK VE ANA ARTERLERDEKİ AYDINLATMA ORANININ % 100'E ÇIKARILMASI,	ÇALIŞMANIN TAMAMLANMASI	3.000.000 TL	FEN İŞLERİ MÜDÜRLÜĞÜ
FAALİYET 1	MEYDAN VE PARKLARA YÜKSEK AYDINLATMA DİREĞİ DİKİLMESİ (BEDAŞ İŞBİRLİĞİ İLE) (FEN İŞL.MD)	30 ADET DİREK	300.000 TL	
PERFORMANS GÖSTERGESİ	AYDINLATMA MATERYALI SAYISI			
FAALİYET 2	CADDE VE SOKAKLARIN KATENER AYDINLATMA İLE AYDINLATILMASI (BEDAŞ İŞBİRLİĞİ İLE) (FEN İŞL.MD)	500 ADET KATENER	1.600.000 TL	
PERFORMANS GÖSTERGESİ	AYDINLATMA MATERYALI SAYISI			
FAALİYET 3	AYDINLATMA ELEMANLARININ BAKIM VE ONARIMLARININ YAPILMASI (BEDAŞ İŞBİRLİĞİ İLE) (FEN İŞL.MD)	1.000 ADET	1.100.000 TL	
PERFORMANS GÖSTERGESİ	BAKIM VE ONARIMI YAPILAN MATERYAL SAYISI			
FAALİYET 4	BEDAŞ'A AIT HAVAI ENERJİ HATLARININ YERALTINA ALINMASI (BEDAŞ İŞBİRLİĞİ İLE)	ÇALIŞMANIN TAMAMLANMASI	PROJENİN TAKİBİ	

2011 PERFORMANS PROGRAMI

	(FEN İŞL.MD)			
PERFORMANS GÖSTERGESİ	YERALTINA ALMA SÜRECİ			
FAALİYET 5	TÜRK TELEKOM'A AIT HAVAI HABERLEŞME HATLARININ YERALTINA ALINMASI (TÜRK TELEKOM İŞBİRLİĞİ İLE (FEN İŞL.MD)	ÇALIŞMANIN TAMAMLANMASI	PROJENİN TAKİBİ	
PERFORMANS GÖSTERGESİ	YERALTINA ALMA SÜRECİ			
STRATEJİK HEDEF 3.12	KİŞİ BAŞINA DÜŞEN YEŞİL ALAN MİKTARININ 2,5 m2 ÇIKARILMASI	TOPLAM MALİ KAYNAK İHTİYACI		
		-		
	TANIMLAR	2011 HEDEFİ	2011 BÜTÇESİ	
PERFORMANS HEDEFİ	2011 YILINDA KİŞİ BAŞINA DÜŞEN YEŞİL ALAN MİKTARININ 2,5 m2 ÇIKARILMASI	İHTİYACA GÖRE	MÜDÜRLÜK PERSONELİ TARAFINDAN YAPILMASI	EMLAK İSTİMLAK MÜDÜRLÜĞÜ
FAALİYET 1	KAMULAŞTIRMA İLE YEŞİL ALAN MİKTARININ ARTTIRILMASI (EMLAK MD)	20.000 M2	MÜDÜRLÜK PERSONELİ TARAFINDAN YAPILMASI	
PERFORMANS GÖSTERGESİ	KAMULAŞTIRILAN YEŞİL ALAN MİKTARI			
STRATEJİK HEDEF 3.13	RUHSATSIZ VE RUHSATA AYKIRI YAPILAŞMALARIN ÖNLENMESİ,	TOPLAM MALİ KAYNAK İHTİYACI		
		-		
	TANIMLAR	2011 HEDEFİ	2011 BÜTÇESİ	
PERFORMANS HEDEFİ	2011 YILINDA RUHSATSIZ VE RUHSATA AYKIRI YAPILAŞMALARIN ÖNLENMESİ,	İHTİYACA GÖRE	MÜDÜRLÜK PERSONELİ TARAFINDAN YAPILMASI	İMAR VE ŞEHİRCİLİK MÜDÜRLÜĞÜ
FAALİYET 1	RUHSATLI VE RUHSATSIZ YAPILAN İNŞAATLARIN SÜREKLİ KONTROLÜNÜN YAPILMASI (İMAR MD)	İHTİYACA GÖRE	MÜDÜRLÜK PERSONELİ TARAFINDAN YAPILMASI	
PERFORMANS GÖSTERGESİ	KONTROLÜ YAPILAN RUHSATLI VE RUHSATSIZ İNŞAAT SAYISI			
FAALİYET 2	GECEKONDU TASFİYELERİNİN GERÇEKLEŞTİRİLMESİ (EMLAK MD)	250 ADET	MÜDÜRLÜK PERSONELİ TARAFINDAN YAPILMASI	EMLAK İSTİMLAK MD.
PERFORMANS GÖSTERGESİ	TASFİYE EDİLEN GECEKONDU SAYISI			

4 . KENTSEL DÖNÜŞÜM VE YENİLEME

4 .KENTSEL DÖNÜŞÜM VE YENİLEME				
STRATEJİK AMAÇLAR İÇİN TOPLAM MALİ KAYNAK İHTİYACI			5.597.000 TL	
STRATEJİK AMAÇ 4	YIPRANAN TARIHI KENT DOKUSUNUN YENİLENEREK KORUNMASI VE YAŞATILMASININ SAĞLANMASI VE GÖÇ OLGUSUNDAN ETKİLENMİŞ BÖLGELERDE MEVCUT YAŞAM KOŞULLARININ İYİLEŞTİRİLMESİ.			
STRATEJİK HEDEF 4.1	HATICE SULTAN VE NESLİŞAH MAHALLELERİ (SULUKULE) YENİLEME ALANINDA TOKİ VE BÜYÜKŞEHİR BELEDİYESİ İŞBİRLİĞİYLE KENTSEL DÖNÜŞÜMÜN SAĞLANMASI,	TOPLAM MALİ KAYNAK İHTİYACI		
		-		
	TANIMLAR	2011 HEDEFİ	2011 BÜTÇESİ	ETÜT PROJE MÜDÜRLÜĞÜ
PERFORMANS HEDEFİ	2011 YILINDA HATICE SULTAN VE NESLİŞAH MAHALLELERİ (SULUKULE) YENİLEME ALANINDA TOKİ VE BÜYÜKŞEHİR BELEDİYESİ İŞBİRLİĞİYLE KENTSEL DÖNÜŞÜMÜN SAĞLANMASI,	ÇALIŞMANIN TAMAMLANMASI	TOKİ KONTROLÜ BELEDİYEMİZ TARAFINDAN YAPILACAKTIR	
FAALİYET 1	ONAYLANAN UYGULAMA PROJELERİNE GÖRE BAŞLATILAN UYGULAMALARIN DEVAM ETMESİNİN SAĞLANMASI (ETÜT PROJE MD)	12 ADA	TOKİ KONTROLÜ, BELEDİYEMİZ TARAFINDAN YAPILACAKTIR	
PERFORMANS GÖSTERGESİ	UYGULAMASI YÜRÜTÜLEN ADA SAYISI			
STRATEJİK HEDEF 4.2	BALAT KARABAŞ, TAHTA MINARE VE ATIK MUSTAFA PAŞA MAH., (FENER-BALAT SEMTLERİ) SAHİL KESİMİ YENİLEME ALANI PROJESİNİN GERÇEKLEŞTİRİLMESİ,	TOPLAM MALİ KAYNAK İHTİYACI		
		-		
	TANIMLAR	2011 HEDEFİ	2011 BÜTÇESİ	ETÜT PROJE MÜDÜRLÜĞÜ
PERFORMANS HEDEFİ	2011 YILINDA BALAT KARABAŞ, TAHTA MINARE VE ATIK MUSTAFA PAŞA MAH., (FENER-BALAT SEMTLERİ) SAHİL KESİMİ YENİLEME ALANI PROJESİNİN GERÇEKLEŞTİRİLMESİ,	ÇALIŞMALARIN TAMAMLANMASI	KONTROLÜ BELEDİYEMİZ TARAFINDAN YAPILACAKTIR	
FAALİYET 1	YENİLEME KURULUNCA ONAYLANAN AVAN PROJESİ DOĞRULTUSUNDA HAK SAHİPLERİYLE ANLAŞMALARIN YÜRÜTÜLEREK DEVAM ETTİRİLMESİ (ETÜT PROJE MD)	200 PARSEL	KONTROLÜ BELEDİYEMİZ TARAFINDAN YAPILACAKTIR	
PERFORMANS GÖSTERGESİ	ANLAŞILAN PARSEL SAYISI			
STRATEJİK HEDEF 4.3	ATIK MUSTAFA PAŞA MAH. (AYVANSARAY) YENİLEME ALANI PROJESİ, 69 PARSELDEN OLUŞAN VE 19,440 M ² BÜYÜKLÜĞÜNDE OLAN, KARA SURLARI İLE HALIÇ	TOPLAM MALİ KAYNAK İHTİYACI		

	KIYI ŞERIDI ARASINDA, ANEMAS ZINDANLARININ YANINDA BULUNAN AYVANSARAY TÜRK MAHALLESİ'NDEKİ YOK OLMAYA YÜZ TUTMUŞ TESCİLLİ AHŞAP BINALARI ONARMAK, BÖLGENİN SOSYO-EKONOMİK KALKINMASININ GERÇEKLEŞTİRİLMESİ İLE ÇÖKÜNTÜ BÖLGESİ OLMaktan KURTARILMASI,			-
	TANIMLAR	2011 HEDEFİ	2011 BÜTÇESİ	ETÜT PROJE MÜDÜRLÜĞÜ
PERFORMANS HEDEFİ	2011 YILINDA ATIK MUSTAFA PAŞA MAH. (AYVANSARAY) YENİLEME ALANI PROJESİNİN YENİLEME KURULUNDAN ONAYLANMASI VE ONAYLANAN PROJELERİN, UYGULAMA PROJELERİNİN YAPILMASI	ÇALIŞMALARIN TAMAMLANMASI	-	
FAALİYET 1	YENİLEME KURULUNCA ONAYLANAN AVAN PROJESİ DOĞRULTUSUNDA HAK SAHİPLERİYLE ANLAŞMALARIN SAĞLANMASI (ETÜT PROJE MD)	% 100	-	
PERFORMANS GÖSTERGESİ	A)BÖLGE HALKINA YAPILAN TEBLİGAT SAYISI B)DÜZENLENEN TOPLANTI SAYISI			
FAALİYET 2	TESCİLLİ YAPILARIN UYGULAMA PROJELERİNİN YAPILMASI (ETÜT PROJE MD)	% 100	-	
PERFORMANS GÖSTERGESİ	HAZIRLANAN PROJELERİN KURUL TARAFINDAN ONAYLANMA SÜRECİ			
STRATEJİK HEDEF 4.4	BEYAZITAĞA VE EREĞLİ MAHALLELERİ KENTSEL YENİLEME PROJESİNİN GERÇEKLEŞTİRİLMESİ,	TOPLAM MALİ KAYNAK İHTİYACI		
	TANIMLAR	2011 HEDEFİ	2011 BÜTÇESİ	-
PERFORMANS HEDEFİ	BEYAZITAĞA VE EREĞLİ MAHALLELERİ KENTSEL YENİLEME (SUR1) PROJESİNİN GERÇEKLEŞTİRİLMESİ,	UYGULAMANIN YAPILMASI	-	ETÜT PROJE MÜDÜRLÜĞÜ
FAALİYET 1	YENİLEME KURULUNCA ONAYLANAN AVAN PROJESİ DOĞRULTUSUNDA HAK SAHİPLERİYLE ANLAŞMALARIN YÜRÜTÜLEREK DEVAM ETTİRİLMESİ (ETÜT PROJE MD)	UYGULAMANIN YAPILMASI	-	
PERFORMANS GÖSTERGESİ	UYGULAMASI YÜRÜTÜLEN ADA SAYISI			
STRATEJİK HEDEF 4.5	YEDİKULE YENİKAPI SAHİL ŞERIDI YENİLEME ALANI PROJESİNİN GERÇEKLEŞTİRİLMESİ (YENİLEME ALANLARININ 11. ETABINI OLUŞTURAN HACI HÜSEYİN AĞA, SANCAKTAR HAYRETTİN, KASAP İLYAS MAH. İLE 12. ETABINI OLUŞTURAN YALI, KASAP İLYAS, ÇAKIRAĞA, KÜRKÇÜBAŞI MAHALLELERİ)	TOPLAM MALİ KAYNAK İHTİYACI		
			597.000 TL	

2011 PERFORMANS PROGRAMI

	TANIMLAR	2011 HEDEFİ	2011 BÜTÇESİ	
PERFORMANS HEDEFİ	2011 YILINDA YEDİKULE YENİKAPI SAHİL ŞERİDİ YENİLEME ALANI PROJESİNİN GERÇEKLEŞTİRİLMESİ (YENİLEME ALANLARININ 11. ETABINI OLUŞTURAN HACI HÜSEYİN AĞA, SANCAKTAR HAYRETTİN, KASAP İLYAS MAH. İLE 12. ETABINI OLUŞTURAN YALI, KASAP İLYAS, ÇAKIRAĞA, KÜRKCÜBAŞI MAHALLELERİ) YENİLEME ALANLARI PROJELERİNİN GERÇEKLEŞTİRİLMESİ,	PROJENİN BİTİRİLMESİ VE UYGULAMANIN BAŞLATILMASI	597.000 TL	ETÜT PROJE MÜDÜRLÜĞÜ
FAALİYET 1	YEDİKULE YENİKAPI SAHİL ŞERİDİ II. ETAP (HACI HÜSEYİN AĞA, SANCAKTAR HAYRETTİN, KASAP İLYAS MAHALLELERİ) YENİLEME ALANI AVAN PROJESİNİN GERÇEKLEŞTİRİLMESİ, (ETÜT PROJE MD)	PROJENİN BİTİRİLMESİ	192.000 TL	
PERFORMANS GÖSTERGESİ	HAZIRLANAN PROJELERİN KURUL TARAFINDAN ONAYLANMA SÜRECİ			
FAALİYET 2	YEDİKULE YENİKAPI SAHİL ŞERİDİ III. ETAP (YALI, KASAP İLYAS, ÇAKIRAĞA, KÜRKCÜBAŞI MAHALLELERİ) YENİLEME ALANI AVAN PROJESİNİN GERÇEKLEŞTİRİLMESİ, (ETÜT PROJE MD)	PROJENİN BİTİRİLMESİ	405.000 TL	
PERFORMANS GÖSTERGESİ	HAZIRLANAN PROJELERİN KURUL TARAFINDAN ONAYLANMA SÜRECİ			
STRATEJİK HEDEF 4.6	HÜSAMBEY, KIRKÇEŞME, ŞEYH RESMİ MAHALLELERİ İLE DARÜŞŞAFKA LİSESİ VE ÇEVRESİ YENİLEME ALANLARI PROJELERİNİN GERÇEKLEŞTİRİLMESİ,	TOPLAM MALİ KAYNAK İHTİYACI		
			-	
PERFORMANS HEDEFİ	2011 YILINDA HÜSAMBEY, KIRKÇEŞME, ŞEYH RESMİ MAHALLELERİ İLE DARÜŞŞAFKA LİSESİ VE ÇEVRESİ YENİLEME ALANLARI PROJELERİNİN GERÇEKLEŞTİRİLMESİ,	AVAN PROJENİN TASDİĞİ, FAALİYETE BAŞLANMASI	-	ETÜT PROJE MÜDÜRLÜĞÜ
FAALİYET 1	YENİLEME KURULUNCA ONAYLANAN AVAN PROJESİ DOĞRULTUSUNDA HAK SAHİPLERİYLE ANLAŞMALARIN SAĞLANMASI (ETÜT PROJE MD)	AVAN PROJENİN TASDİĞİ, FAALİYETE BAŞLANMASI	-	
PERFORMANS GÖSTERGESİ	HAZIRLANAN PROJELERİN KURUL TARAFINDAN ONAYLANMA SÜRECİ			
STRATEJİK HEDEF 4.7	KÜÇÜK MUSTAFA PAŞA VE HARAÇCI KARAMEHMET (CIBALI) MAHALLESİ KENTSEL YENİLEME ALANI PROJESİNİN GERÇEKLEŞTİRİLMESİ,	TOPLAM MALİ KAYNAK İHTİYACI		
			-	
	TANIMLAR	2011 HEDEFİ	2011 BÜTÇESİ	

PERFORMANS HEDEFİ	2011 YILINDA KÜÇÜK MUSTAFA PAŞA VE HARAÇCI KARAMEHMET (CIBALI) MAHALLESİ KENTSEL YENİLEME ALANI PROJESİNİN GERÇEKLEŞTİRİLMESİ,	AVAN PROJENİN TASDİĞİ	-	ETÜT PROJE MÜDÜRLÜĞÜ
FAALİYET 1	YENİLEME ALANI İLAN EDİLEN BÖLGENİN YENİLEME AVAN PROJESİNİN YAPILMASI YENİLEME KURULUNDAN ONAYLATILMASI (ETÜT PROJE MD)	AVAN PROJENİN TASDİĞİ	-	
PERFORMANS GÖSTERGESİ	PROJENİN YEPİLME VE ONAY ALINMA SÜRECİ			
FAALİYET 2	PROJENİN BÖLGE HALKINA DUYURULMASI VE BÖLGE HALKI İLE KATILIM TOPLANTILARININ YAPILMASI (ETÜT PROJE MD)	2 TOPLANTI	-	
PERFORMANS GÖSTERGESİ	A)BÖLGE HALKINA YAPILAN TEBLİGAT SAYISI B)DÜZENLENEN TOPLANTI SAYISI			
STRATEJİK HEDEF 4.8	NESLİŞAH MAHALLESİ İLAVE ALAN İLE ÇAKIRAĞA VE İNEBEY MAHALLELERİ YENİLEME ALANI PROJESİNİN GERÇEKLEŞTİRİLMESİ,	TOPLAM MALİ KAYNAK İHTİYACI		FEN İŞLERİ MÜDÜRLÜĞÜ
	TANIMLAR	2011 HEDEFİ	2011 BÜTÇESİ	
PERFORMANS HEDEFİ	2011 YILINDA NESLİŞAH MAHALLESİ İLAVE ALAN İLE ÇAKIRAĞA VE İNEBEY MAHALLELERİ YENİLEME ALANI PROJESİNİN GERÇEKLEŞTİRİLMESİ,	-	-	
FAALİYET 1	YENİLEME ALANI İLAN EDİLEN BÖLGEDE BELEDİYE YE AİT PARSELLERDE KAT KARŞILIĞI UYGULAMA YAPILMASI (FEN İŞL.MD- ETÜT PROJE MD)	2 ADET	-	
PERFORMANS GÖSTERGESİ	PROJENİN YEPİLME VE ONAY ALINMA SÜRECİ			
STRATEJİK HEDEF 4.9	SÜLEYMANIYE YENİLEME ALANI PROJESİ'NİN GERÇEKLEŞTİRİLMESİ. (YENİLEME ALANININ AVAN VE UYGULAMA PROJELERİNİ FATİH BELEDİYESİ, KİPTAŞ VE BÜYÜKŞEHİR BELEDİYESİ İŞBİRLİĞİYLE GERÇEKLEŞTİRMEK.)	TOPLAM MALİ KAYNAK İHTİYACI		ETÜT PROJE
	TANIMLAR	2011 HEDEFİ	2011 BÜTÇESİ	
PERFORMANS HEDEFİ	2011 YILINDA SÜLEYMANIYE YENİLEME ALANI PROJESİ'NİN GERÇEKLEŞTİRİLMESİ. (YENİLEME ALANININ AVAN VE UYGULAMA PROJELERİNİ FATİH BELEDİYESİ, KİPTAŞ VE BÜYÜKŞEHİR BELEDİYESİ İŞBİRLİĞİYLE GERÇEKLEŞTİRMEK.)	% 100	-	
FAALİYET 1	YENİLEME ALANI İLAN EDİLEN BÖLGENİN YENİLEME VE AVAN PROJELERİNİN YAPILMASI	5 ADA PROJESİ BAŞLATILMASI,	-	
PERFORMANS GÖSTERGESİ	PROJENİN YEPİLME VE ONAY ALINMA SÜRECİ			

2011 PERFORMANS PROGRAMI

	VE YENİLEME KURULUNDAN ONAYLATILMASI (ETÜT PROJE MD)	20 ADADA AVAN PROJENİN TAMAMLANMASI %100		MÜDÜRLÜĞÜ
PERFORMANS GÖSTERGESİ	PROJENİN YAPILMA VE ONAY ALINMA SÜRECİ			
FAALİYET 2	PROJENİN BÖLGE HALKINA DUYURULMASI VE BÖLGE HALKI İLE KATILIM TOPLANTILARININ YAPILMASI (ETÜT PROJE MD)	2 TOPLANTI	-	
PERFORMANS GÖSTERGESİ	A) BÖLGE HALKINA YAPILAN TEBLİGAT SAYISI B) DÜZENLENEN TOPLANTI SAYISI			ETÜT PROJE MÜDÜRLÜĞÜ
STRATEJİK HEDEF 4.10	KAPALIÇARŞI VE ÇEVRESİ YENİLEME ALANI PROJESİ'NİN GERÇEKLEŞTİRİLMESİ,	TOPLAM MALİ KAYNAK İHTİYACI		
		5.000.000 TL		
	TANIMLAR	2011 HEDEFİ	2011 BÜTÇESİ	
PERFORMANS HEDEFİ	2011 YILINDA KAPALIÇARŞI VE ÇEVRESİ YENİLEME ALANI PROJESİ'NİN GERÇEKLEŞTİRİLMESİ,	PROJENİN TAMAMLANMASI % 100	5.000.000 TL	
FAALİYET 1	YENİLEME ALANI İLAN EDİLEN BÖLGEDE ALANA YÖNELİK HAK SAHİPLİĞİ ÇALIŞMASI YAPILMASI (ETÜT PROJE MD)	PROJENİN TAMAMLANMASI % 100	-	
PERFORMANS GÖSTERGESİ	BELİRLENEN HAK SAHİBİ SAYISI			
FAALİYET 2	YENİLEME ALANINA AİT RÖLÖVE RESTİTÜSYON RESTORASYON PROJELERİNİN HAZIRLANMASI (ETÜT PROJE MD)	PROJENİN TAMAMLANMASI %100	5.000.000 TL	
PERFORMANS GÖSTERGESİ	ENVANTER ÇALIŞMASI YAPILAN PARSEL SAYISI			

5.TARİHİ ESERLERİN ONARIMI VE
İŞLEVLENDİRİLMESİ

5.TARİHİ ESERLERİN ONARIMI VE İŞLEVLENDİRİLMESİ				
STRATEJİK AMAÇLAR İÇİN TOPLAM MALİ KAYNAK İHTİYACI			7.860.000 TL	
STRATEJİK AMAÇ 5	TARİHİ MİMARININ KORUNMASI AMACIYLA ONARILMIŞ VE KORUNMUŞ TARİHİ ESER SAYISININ ARTIRILMASI,			
STRATEJİK HEDEF 5.1	VAKIFLAR BÖLGE MÜDÜRLÜĞÜNCE BELEDİYEMİZE TAHSİSLİ ESERLERİN PROJELENDİRİLMESİNİN VE RESTORASYONUNUN SAĞLANMASI,	TOPLAM MALİ KAYNAK İHTİYACI		
		1.800.000 TL		
	TANIMLAR	2011 HEDEFİ	2011 BÜTÇESİ	ETÜD PROJE MÜDÜRLÜĞÜ
PERFORMANS HEDEFİ	2011 YILINDA BELEDİYEMİZCE 2 ADET ESKİ ESER YAPININ PROJELENDİRİLMESİNİN VE RESTORASYONUNUN SAĞLANMASI	ÇALIŞMANIN TAMAMLANMASI	1.800.000 TL	
FAALİYET 1	ESKİ ESER BİNALARIN RÖLEVE-RESTITÜSYON-RESTORASYON PROJELERİNİN YAPILMASI YAPTIRILMASI VE KURULDAN ONAY ALINMASI, (FEN İŞLERİ MD - ETÜD PROJE MD)	2 ADET	300.000 TL	
PERFORMANS GÖSTERGESİ	A)YAPILAN/YAPTIRILAN PROJE SAYISI B)KURULDAN ONAY ALINAN PROJE SAYISI			FEN İŞLERİ MÜDÜRLÜĞÜ
FAALİYET 2	PROJESİ TAMAMLANAN ESKİ ESER BİNANIN RESTORASYONUNUN YAPILMASI/YAPTIRILMASI, (FEN İŞLERİ MD- ETÜD PROJE MD)	2 ADET	1.500.000 TL	
PERFORMANS GÖSTERGESİ	RESTORASYONU YAPILAN ESKİ ESER SAYISI			
STRATEJİK HEDEF 5.2	ZEYREK BÖLGESİNDEKİ 180 ADET ESKİ ESER TESCİLLİ BİNANIN AYAKTA DURAN 150 ADEDİNİN PROJELERİNİ YAPARAK RESTORASYONUNUN GERÇEKLEŞTİRİLMESİ	TOPLAM MALİ KAYNAK İHTİYACI		
		700.000 TL		
	TANIMLAR	2011 HEDEFİ	2011 BÜTÇESİ	FEN İŞLERİ MÜDÜRLÜĞÜ
PERFORMANS HEDEFİ	2011 YILINDA 4 ADET TESCİLLİ YAPI ESKİ ESERİN PROJELENDİRİLMESİ VE RESTORASYONUNUN YAPILMASI.	ÇALIŞMANIN TAMAMLANMASI	700.000 TL	
FAALİYET 1	MOLLA ZEYREK PILOT BÖLGESİNDEKİ TESCİLLİ ESERLERİN (EVLER) PROJELERİNİN ÇİZİLMESİ, (FEN İŞLERİ MD- ETÜD PROJE MD)	1 ADET	100.000 TL	
PERFORMANS GÖSTERGESİ	ÇİZİLEN VE ONAYLANAN PROJE SAYISI			ETÜD PROJE MÜDÜRLÜĞÜ
FAALİYET 2	PROJELENDİRİLEN EVLERİN RESTORE EDİLMESİ, (FEN İŞLERİ MD- ETÜD PROJE MD)	1 ADET	600.000 TL	
PERFORMANS GÖSTERGESİ	RESTORE EDİLEN EV SAYISI			
FAALİYET 3	SPONSOR KURULUŞLARIN (DAHA ÖNCE ULUSAL AHŞAP BİRLİĞİ VE SIEMENS ÖRNEKLERİNDE OLDUĞU GIBI) DESTEKLEMELERİYLE 2010 YILINDA 1 ADET EVİN ONARIMININ SAĞLANMASI,	1 ADET SPONSOR FIRMA, 1 ADET RESTORE EDİLEN EV	-	

2011 PERFORMANS PROGRAMI

	(FEN İŞL.MD)			
PERFORMANS GÖSTERGESİ	A) SPONSOR FIRMA SAYISI B) SPONSOR DESTEĞİ İLE ONARILAN EV SAYISI			
STRATEJİK HEDEF 5.3	BELEDİYE'YE AIT OLAN TARİHİ ESERLERİN PROJELENDİRİLMESİNİN VE RESTORASYONUNUN YAPILMASI,	TOPLAM MALİ KAYNAK İHTİYACI 2.550.000 TL.		
	TANIMLAR	2011 HEDEFİ	2011 BÜTÇESİ	ETÜD PROJE MÜDÜRLÜĞÜ
PERFORMANS HEDEFİ	2011 YILINDA BELEDİYE'YE AIT OLAN TARİHİ ESERLERİN PROJELENDİRİLMESİNİN VE RESTORASYONUNUN YAPILMASI,	ÇALIŞMANIN TAMAMLANMASI	2.550.000 TL.	
	TANIMLAR	2011 HEDEFİ	2011 BÜTÇESİ	
FAALİYET 1	TARİHİ ESER BİNALARIN RÖLÖVE, RESTİTÜSYON, RESTORASYON PROJELERİNİN İNCELENEREK KORUMA KURULLARINA GÖNDERİLMESİ (İMAR MD)	150 ADET	MÜDÜRLÜK PERSONELİ TARAFINDAN YAPILMASI	FEN İŞLERİ MÜDÜRLÜĞÜ
PERFORMANS GÖSTERGESİ	KURULA GÖNDERİLEN PROJE SAYISI			
FAALİYET 2	ABDİ ÇELEBİ MAHALLESİ, 1279 ADA, 2 PARSELDE BULUNAN ESKİ ESER YAPININ RESTORASYONUNUN YAPILMASI (FEN İŞLERİ MD- ETÜD PROJE MD)	ÇALIŞMANIN TAMAMLANMASI	650.000 TL	İMAR VE ŞEHİRCİLİK MÜDÜRLÜĞÜ
PERFORMANS GÖSTERGESİ	PROJENİN YAPILMA VE ONAY ALINMA SÜRECİ			
FAALİYET 3	ABDİ ÇELEBİ MAH. 1279 ADA 2 PARSELDEKİ MÜLKİYETİ BELEDİYE'YE AIT TAŞINMAZIN PROJELENDİRİLMESİNİN YAPILMASI VE RESTORASYONUNUN GERÇEKLEŞTİRİLMESİ, (FEN İŞLERİ MD)	RESTORASYONUN TAMAMLANMASI	1.200.000 TL (ETÜD MD) 700.000 TL (FEN İŞL MD)	
PERFORMANS GÖSTERGESİ	RESTORASYON SÜRESİ			
STRATEJİK HEDEF 5.4	İLÇE SINIRLARI İÇİNDEKİ ÇEŞMELERİN ONARIMININ SAĞLANMASI (İSKİ İLE İŞBİRLİĞİ)	TOPLAM MALİ KAYNAK İHTİYACI 50.000 TL		
	TANIMLAR	2011 HEDEFİ	2011 BÜTÇESİ	ETÜT PROJE MÜDÜRLÜĞÜ
PERFORMANS HEDEFİ	2011 YILI İÇİNDE ÇEŞMELERİN ONARIMI PROJESİNİN ANITLAR KURULUNCA ONAYLANMASI	30 ADET	50.000 TL	
FAALİYET 1	İLÇE SINIRLARI DAHİLİNDEKİ ÇEŞMELERİN RÖLEVE RESTİTÜSYON RESTORASYON PROJELERİNİN YAPILMASI/YAPTIRILMASI VE KURULDAN ONAY ALINMASI (ETÜT PROJE MD)	30 ADET	50.000 TL	
PERFORMANS GÖSTERGESİ	A) PROJE YAPILAN ÇEŞME SAYISI B) KURULDAN ONAYLANAN PROJE SAYISI			
FAALİYET 2	PROJESİ ONAYLANAN ÇEŞMELERİN RESTORASYONUNUN YAPILMASI (İBB, İSKİ VE STK İŞBİRLİĞİ İLE) (ETÜT	10 ADET	-	

2011 PERFORMANS PROGRAMI

	PROJE MD)			
PERFORMANS GÖSTERGESİ	RESTORASYONU YAPILAN ÇEŞME SAYISI			
STRATEJİK HEDEF 5.5	KAYIP TARİHİ ESERLERİN İHYA EDİLMESİNİN GERÇEKLEŞTİRİLMESİ.	TOPLAM MALİ KAYNAK İHTİYACI		
		500.000 TL		
	TANIMLAR	2011 HEDEFİ	2011 BÜTÇESİ	
PERFORMANS HEDEFİ	2011 YILINDA KAYIP TARİHİ ESERLERİN İHYA EDİLMESİNİN GERÇEKLEŞTİRİLMESİ.	2 ADET	500.000 TL	ETÜT PROJE MÜDÜRLÜĞÜ
FAALİYET 1	21/5/2005 TASTİK TARİHLİ 1/1000 ÖLÇEKLİ TARİHİ YARIMADA KORUMA AMAÇLI UYGULAMA İMAR PLANLARINDA TESPİTİ YAPILARAK PLANA İŞLENEN 186 ADET ESKİ ESER YAPININ (HAN, HAMAM, SARNIÇ, CAMİİ, MEDERESE, TEKKE, ÇEŞME V.B.) İHYASI (ETÜT PROJE MD)	2 ADET	500.000 TL	
PERFORMANS GÖSTERGESİ	İHYA EDİLEN ESKİ ESER SAYISI			
STRATEJİK HEDEF 5.6	İLÇEMİZDEKİ ESKİ ESER TESCİLLİ YAPILARIN KORUMA KURULU ONAYLI PROJELERİNE UYGUN OLARAK, RESTORASYON VE RESTİTÜSYON ÇALIŞMALARININ YAPILMASI,	TOPLAM MALİ KAYNAK İHTİYACI		
		2.100.000 TL		
	TANIMLAR	2011 HEDEFİ	2011 BÜTÇESİ	
PERFORMANS HEDEFİ	2011 YILINDA İLÇEMİZDEKİ ESKİ ESER TESCİLLİ YAPILARIN KORUMA KURULU ONAYLI PROJELERİNE UYGUN OLARAK, RESTORASYON VE RESTİTÜSYON ÇALIŞMALARININ YAPILMASI,	ÇALIŞMANIN TAMAMLANMASI	2.100.000 TL	FEN İŞLERİ MÜDÜRLÜĞÜ
FAALİYET 1	ANITLAR KURULU TARAFINDAN PROJE ONAYI VERİLEN, RUHSATI HAZIRLANMIŞ ESKİ ESER YAPILARIN RESTORASYON VE RESTİTÜSYON İŞLERİNİN YAPILMASI, (FEN İŞL. MD)	3 ADET BİNA RESTORASYONU	2.000.000 TL	
PERFORMANS GÖSTERGESİ	RESTORASYON VE RESTİTÜSYON YAPILAN ESKİ ESER SAYISI			
FAALİYET 2	KENTSEL DÖNÜŞÜM KAPSAMINDA YASAL SÜRELERİ DOLMUŞ VE TAHLİYESİ GERÇEKLEŞMİŞ YAPILARIN YIKILMASI, (FEN İŞL. MD)	10 ADET BİNA	100.000 TL	HUKUK İŞLERİ MÜDÜRLÜĞÜ
PERFORMANS GÖSTERGESİ	YIKILAN YAPI SAYISI			
FAALİYET 3	YENİLEME ALANLARI İLE İLGİLİ PROJELERİN DAVA SÜREÇLERİNİN TAKİP EDİLMESİ AMACIYLA PLANLAMA YAPILMASI (HUKUK MD)	130 ADET DOSYA	MÜDÜRLÜK PERSONELİ TARAFINDAN YAPILACAKTIR	
PERFORMANS GÖSTERGESİ				

2011 PERFORMANS PROGRAMI

STRATEJİK HEDEF 5.7	TEHLİKE ARZ EDEN TESCİLLİ METRUK BINANIN ONARIMLARININ SAĞLANMASI VE TAKIBİNİN YAPILMASI,	TOPLAM MALİ KAYNAK İHTİYACI		
		160.000 TL		
	TANIMLAR	2011 HEDEFİ	2011 BÜTÇESİ	ETÜT PROJE MÜDÜRLÜĞÜ
PERFORMANS HEDEFİ	2011 YILINDA TEHLİKE ARZ EDEN TESCİLLİ METRUK BINANIN ONARIMLARININ SAĞLANMASI VE TAKIBİNİN YAPILMASI,	ÇALIŞMANIN TAMAMLANMASI	160.000 TL	
FAALİYET 1	TESCİLLİ METRUK BİNALARIN TESPİT AMAÇLI RÖLÖVE PROJELERİNİN YAPILMASI VE KURULDAN ONAY ALINMASI (ETÜT PROJE MD)	4 ADET BİNA	40.000 TL	
PERFORMANS GÖSTERGESİ	PROJESİ YAPILAN BİNA SAYISI			
FAALİYET 2	TESCİLLİ METRUK BİNALARIN RÖLÖVE, RESTİTÜSYON VE RESTORASYON PROJELERİNİN YAPILMASI VE KURULDAN ONAY ALINMASI, (ETÜT PROJE MD)	4 ADET BİNA	120.000 TL	
PERFORMANS GÖSTERGESİ	PROJESİ YAPILAN BİNA SAYISI			

6. SOSYAL BELEDİYECİLİK

6. SOSYAL BELEDİYEÇİLİK

STRATEJİK AMAÇLAR İÇİN TOPLAM MALİ KAYNAK İHTİYACI		4.015.000 TL		
STRATEJİK AMAÇ 6	FATİH'TE TOPLUMSAL İLETİŞİM, DAYANIŞMA VE BÜTÜNLEŞMENİN GELİŞTİRİLMESİ VE İYİLEŞTİRİLMESİ,			
STRATEJİK HEDEF 6.1	2011 YILINA KADAR ÖZÜRLÜLERİN SOSYAL HAYATA ADAPTASYONU PROGRAMLARININ UYGULANMASI,	TOPLAM MALİ KAYNAK İHTİYACI		
	TANIMLAR	2011 HEDEFİ	2011 BÜTÇESİ	KÜLTÜR VE SOSYAL İŞLER MÜDÜRLÜĞÜ
PERFORMANS HEDEFİ	2011 YILINDA ÖZÜRLÜLER İÇİN PROGRAM UYGULAMALARININ BAŞLATILMASI	ÇALIŞMANIN TAMAMLANMASI	40.000 TL	
FAALİYET 1	ÖZÜRLÜ ATÖLYESİNDE YENİ İŞ PROGRAMLARI UYGULANMASI (KÜLTÜR MD)	1 ADET	10.000 TL	
PERFORMANS GÖSTERGESİ	YENİ UYGULAMA SAYISI			
FAALİYET 2	ÖZÜRLÜLERE YÖNELİK SPOR ETKİNLİKLERİ YAPILMASI (KÜLTÜR MD)	1 ADET	10.000 TL	
PERFORMANS GÖSTERGESİ	GERÇEKLEŞTİRİLEN ETKİNLİK SAYISI			
FAALİYET 3	MÜZİK VE TİYATRO TOPLULUKLARI KURULMASI (KÜLTÜR MD)	1'ER ADET	20.000 TL	
PERFORMANS GÖSTERGESİ	GERÇEKLEŞTİRİLEN ETKİNLİK SAYISI			
STRATEJİK HEDEF 6.2	HALKLA İLİŞKİLERİ GÜÇLENDİRİCİ PROJE UYGULANMASI,	TOPLAM MALİ KAYNAK İHTİYACI		
	TANIMLAR	2011 HEDEFİ	2011 BÜTÇESİ	BASIN YAYIN VE HALKLA İLİŞKİLER MÜDÜRLÜĞÜ
PERFORMANS HEDEFİ	2011 YILINDA HALKLA İLİŞKİLERİ GÜÇLENDİRİCİ UYGULAMA ÇALIŞMALARININ BAŞLATILMASI,	ÇALIŞMANIN TAMAMLANMASI	835.000 TL	
FAALİYET 1	HALK GÜNLERİNİN DÜZENLENMESİ (BASIN YAYIN MD)	20 ADET	20.000 TL	
PERFORMANS GÖSTERGESİ	A) DÜZENLENEN TOPLANTI SAYISI B) KATILIMCI SAYISI			
FAALİYET 2	HALK MECLİSLERİ DÜZENLENMESİ (BASIN YAYIN MD)	10 ADET	50.000 TL	
PERFORMANS GÖSTERGESİ	DÜZENLENEN MECLİS SAYISI			
FAALİYET 3	ESNAF ZİYARETİ DÜZENLENMESİ (BASIN YAYIN MD)	1.000 ADET	50.000 TL	
PERFORMANS GÖSTERGESİ	DÜZENLENEN ZİYARET SAYISI			
FAALİYET 4	DERNEK ZİYARETLERİ YAPILMASI (BASIN YAYIN MD)	100 ADET	50.000 TL	
PERFORMANS GÖSTERGESİ	GERÇEKLEŞTİRİLEN ZİYARET SAYISI			

2011 PERFORMANS PROGRAMI

FAALİYET 5	MUHTARLAR TOPLANTISI DÜZENLENMESİ (BASIN YAYIN MD)	6 ADET	15.000 TL	
PERFORMANS GÖSTERGESİ	DÜZENLENEN TOPLANTI SAYISI			
FAALİYET 6	FETİH GÜNÜ KUTLAMA PROGRAMLARI YAPILMASI (BASIN YAYIN MD)	3 ADET	250.000 TL	
PERFORMANS GÖSTERGESİ	DÜZENLENEN ETKİNLİK SAYISI			
FAALİYET 7	RAMAZAN AYI ETKİNLİKLERİ KAPSAMINDA (KONSER, BAYRAM KAHVALTISI, MEHTER KONSERLERİ VE DİĞER ETKİNLİKLERİN DÜZENLENMESİ (BASIN YAYIN MD)	EN AZ 22 ADET ETKİNLİK	400.000 TL	
PERFORMANS GÖSTERGESİ	DÜZENLENEN ETKİNLİK SAYISI			
STRATEJİK HEDEF 6.3	HİZMET ÜRETİMİ, YÖNETİMİ VE SUNUMUNUN ETKİNLİĞİNİ ARTTIRMAK AMACIYLA VATANDAŞ ODAKLI DAVRANILMASI,	TOPLAM MALİ KAYNAK İHTİYACI		
		1.680.000 TL		
	TANIMLAR	2011 HEDEFİ	2011 BÜTÇESİ	
PERFORMANS HEDEFİ	2011 YILINDA HİZMET ÜRETİMİ, YÖNETİMİ VE SUNUMUNUN ETKİNLİĞİNİ ARTTIRMAK AMACIYLA VATANDAŞ ODAKLI DAVRANILMASI,	ÇALIMANIN TAMAMLANMASI	1.680.000 TL	
FAALİYET 1	HALKLA İLETİŞİM HİZMETLERİNDEN DUYULAN MEMNUNİYET ORANININ ANKETLERLE ÖLÇÜLMESİ (BASIN YAYIN MD)	3 AYDA 1 KEZ EN AZ 100 KİŞİ	100.000 TL	
PERFORMANS GÖSTERGESİ	A) YAPILAN ANKET SAYISI B) ANKET UYGULANAN KİŞİ SAYISI			
FAALİYET 2	PAYDAŞLARIMIZA BELEDİYE ÇALIŞMALARI FAALİYETLERİ KONUSUNDA SMS BİLGİ VERİLMESİ (BASIN YAYIN MD)	EN AZ 40 ETKİNLİK	200.000 TL	
PERFORMANS GÖSTERGESİ	A) ÇEKİLEN ETKİNLİK SMS SAYISI B) TÜM ETKİNLİKLERDE SMS ÇEKİLEN KİŞİ SAYISI			
FAALİYET 3	BELEDİYE HİZMET BİNALARIMIZA GELEN VATANDAŞLARIN MEMNUNİYET VE ŞİKAYETLERİNİ BİLDİRMELERİ İÇİN BAŞKANA MEKTUP VAR MESAJ PANOSU YAPILMASI (BASIN YAYIN MD)	5 AYRI NOKTADA	10.000 TL	
PERFORMANS GÖSTERGESİ	A) MEMNUNİYET SAYISI B) ŞİKAYET SAYISI			
FAALİYET 4	VATANDAŞA ZAMANINDA VE DOĞRU BİR ŞEKİLDE BİLGİLENDİRMEİNİN YAPILMASI (FABİM, PANKART VE VİNİL, RAKETLER, İLANLAR, AFİŞLER VB.) (BASIN YAYIN MD)	HER GERİ DÖNÜŞTE	580.000 TL	
PERFORMANS GÖSTERGESİ	MEMNUNİYET ORANI			

BASIN YAYIN VE
HALKLA
İLİŞKİLER
MÜDÜRLÜĞÜ

2011 PERFORMANS PROGRAMI

FAALİYET 5	BELEDİYEMİZ FAALİYETLERİNİN İLÇE HALKI, KAMU KURULUŞLARI VE SİVİL TOPLUM KURULUŞLARI TARAFINDAN TAKİP EDİLEBİLMESİ İÇİN AYLIK FATİH GAZETESİ ÇIKARILMASI VE FATİH GENELİNDE DAĞITILMASI (BASIN YAYIN MD)	HER AY 130.000 ADET BASIMI	390.000 TL	KÜLTÜR VE SOSYAL İŞLER MÜDÜRLÜĞÜ
PERFORMANS GÖSTERGESİ	DAĞITILAN GAZETE SAYISI			
FAALİYET 6	TOPLU SÜNNET FAALİYETLERİ DÜZENLENMESİ (KÜLTÜR MD)	1 ADET	250.000 TL	
PERFORMANS GÖSTERGESİ	KİŞİ SAYISI			
FAALİYET 7	TOPLU NİKAH FAALİYETLERİ DÜZENLENMESİ (KÜLTÜR MD)	1 ADET	150.000 TL	
PERFORMANS GÖSTERGESİ	GERÇEKLEŞTİRİLEN NİKAH ADEDİ			
STRATEJİK HEDEF 6.4	KENT KONSEYİNİN KURULMASI VE MECLİSLERİNİN OLUŞTURULMASI,	TOPLAM MALİ KAYNAK İHTİYACI		
		70.000 TL		
	TANIMLAR	2011 HEDEFİ	2011 BÜTÇESİ	KÜLTÜR VE SOSYAL İŞLER MÜDÜRLÜĞÜ
PERFORMANS HEDEFİ	2010 YILINDA KENT KONSEYİNİN KURULMASI İLE MECLİS FAALİYETLERİNİN SÜRDÜRÜLMESİ	ÇALIŞMANIN TAMAMLANMASI	70.000 TL	
FAALİYET 1	KENT KONSEYİ FAALİYETLERİ (KÜLTÜR MD)	4 ADET	30.000 TL	
PERFORMANS GÖSTERGESİ	KONSEY SAYISI			
FAALİYET 2	KADIN MECLİSİ FAALİYETLERİ (KÜLTÜR MD)	1 ADET	10.000 TL	
PERFORMANS GÖSTERGESİ	MECLİS SAYISI			
FAALİYET 3	GENÇLİK MECLİSİ FAALİYETLERİ (KÜLTÜR MD)	1 ADET	10.000 TL	
PERFORMANS GÖSTERGESİ	MECLİS SAYISI			
FAALİYET 4	ÇOCUK MECLİSİ FAALİYETLERİ (KÜLTÜR MD)	1 ADET	10.000 TL	
PERFORMANS GÖSTERGESİ	MECLİS SAYISI			
FAALİYET 5	YAŞLILAR MECLİSİ FAALİYETLERİ (KÜLTÜR MD)	1 ADET	10.000 TL	
PERFORMANS GÖSTERGESİ	MECLİS SAYISI			
STRATEJİK HEDEF 6.5	HER YIL TİCARET ERBABININ BELEDİYEDEKİ İŞLEMLERİNİN SÜRECİNE VE MESLEKİ BİLGİLERİNİN GÜNCELLENMESİNE DAİR TOPLANTILAR DÜZENLENMESİ,	TOPLAM MALİ KAYNAK İHTİYACI		
		-		
	TANIMLAR	2011 HEDEFİ	2011 BÜTÇESİ	
PERFORMANS HEDEFİ	2011 YILINDA HER YIL TİCARET ERBABININ BELEDİYEDEKİ İŞLEMLERİNİN SÜRECİNE VE MESLEKİ	ÇALIŞMANIN TAMAMLANMASI	-	

2011 PERFORMANS PROGRAMI

	BİLGİLERİNİN GÜNCELLENMESİNE DAİR TOPLANTILAR DÜZENLENMESİ			ZABITA MÜDÜRLÜĞÜ
FAALİYET 1	PAZARCI EĞİTİMLERİNİN GERÇEKLEŞTİRİLMESİ (ZABITA MD)	1 ADET	GÖNÜLLÜLER TARAFINDAN VERİLECEKTİR	
PERFORMANS GÖSTERGESİ	GERÇEKLEŞTİRİLEN EĞİTİM SAYISI			
FAALİYET 2	TÜM MESLEK ODALARINA AÇIK BİLGİLENDİRME TOPLANTILARI YAPILMASI, (ZABITA MD)	1 ADET	MÜDÜRLÜK PERSONELİ TARAFINDAN YAPILMASI	
PERFORMANS GÖSTERGESİ	GERÇEKLEŞTİRİLEN TOPLANTI SAYISI			
STRATEJİK HEDEF 6.6	HER YIL GÖNÜLLÜ KATILIM GRUPLARI OLUŞTURULMASI VE SOSYAL İÇERİKLİ PROJELERİN DESTEKLENMESİ,	TOPLAM MALİ KAYNAK İHTİYACI		
		1.390.000 TL		
	TANIMLAR	2011 HEDEFİ	2011 BÜTÇESİ	BASIN YAYIN VE HALKLA İLİŞKİLER MÜDÜRLÜĞÜ
PERFORMANS HEDEFİ	2011 YINDA SOSYAL İÇERİKLİ PROJELERİN DESTEKLENMESİ AMACIYLA ÇALIŞMA YAPILMASI	ÇALIŞMANIN TAMAMLANMASI	1.390.000 TL	
FAALİYET 1	OKUL AİLE BİRLİKLERİ İLE TOPLANTILAR YAPILMASI (BASIN YAYIN MD)	1 ADET	20.000 TL	
PERFORMANS GÖSTERGESİ	GERÇEKLEŞTİRİLEN EĞİTİM SAYISI			
FAALİYET 2	ÇEŞİTLİ NOKTA MAHALLELERDE EV ZİYARETLERİ YAPILMASI (BASIN YAYIN MD)	50 ADET	10.000 TL.	
PERFORMANS GÖSTERGESİ	GERÇEKLEŞTİRİLEN EV ZİYARETİ			
FAALİYET 3	İLÇEMİZDE VEFAT EDEN VATANDAŞLARIMIZIN AİLELERİNE İLÇE İÇİ ULAŞIM VE YİYECEK HİZMETİ VERİLMESİ (BASIN YAYIN MD)	TALEBE GÖRE	100.000 TL.	
PERFORMANS GÖSTERGESİ	YARDIM YAPILAN AİLE SAYISI			
FAALİYET 4	TOPLUMSAL BÜTÜNLEŞME KAPSAMINDA YAVUZSELİM YAŞAM MERKEZİNİN KURULMASI (EĞİTİM, SOSYAL İŞLER, GENÇLİK, ENGELLİLER, KADIN VE AİLE, SPOR) (BASIN YAYIN MD)	6 BİRİMDE KOMİSYONLARIN OLUŞTURULMASI	500.000 TL	
PERFORMANS GÖSTERGESİ	OLUŞTURULAN KOMİSYONLARIN FAALİYET SAYISI			
FAALİYET 5	18 MART ÇANAKKALE ZAFERİ NİN YILDÖNÜMÜNÜ ANMAK İÇİN HALKLA ÇANAKKALE GEZİSİ DÜZENLENMESİ (KÜLTÜR MD)	10.000 KİŞİ	750.000 TL	KÜLTÜR VE SOSYAL İŞLER MÜDÜRLÜĞÜ
PERFORMANS GÖSTERGESİ	GEZİYE KATILAN KİŞİ SAYISI			
FAALİYET 6	ÖZÜRLÜ DERNEKLERİ İLE İŞBİRLİĞİ İÇİNDE ÇALIŞMA YAPILMASI (KÜLTÜR MD)	5 ADET DERNEK	10.000 TL	

7 . KÜLTÜR VE SANAT

7.KÜLTÜR VE SANAT				
STRATEJİK AMAÇLAR İÇİN TOPLAM MALİ KAYNAK İHTİYACI			1.924.000 TL	
STRATEJİK AMAÇ 7	FATİH HALKININ KÜLTÜREL VE SANATSAL GELİŞİMINE KATKIDA BULUNMAK AMACIYLA ÇALIŞMALAR YAPILMASI			
STRATEJİK HEDEF 7.1	HER YIL EN AZ 6 ALANDA KÜLTÜREL ETKİNLİKLERDE BULUNARAK BİLGİ SEVİYESİNİ YÜKSELTİCİ ÇALIŞMALAR YAPILMASI,	TOPLAM MALİ KAYNAK İHTİYACI		
	TANIMLAR	2011 HEDEFİ	2011 BÜTÇESİ	KÜLTÜR VE SOSYAL İŞLER MÜDÜRLÜĞÜ
PERFORMANS HEDEFİ	2011 YILINDA KÜLTÜREL ETKİNLİKLER GERÇEKLEŞTİRİLMESİ	ETKİNLİK GERÇEKLEŞTİRİLMESİ	548.000 TL	
FAALİYET 1	TARİHİ YARIMADANIN KÜLTÜREL BİRİKİMİNİN OLUŞMASINDA ÖNEMLİ ÖLÇÜDE ETKİDE BULUNMUŞ KİŞİLERİN TANINMASINI SAĞLAYACAK FAALİYETLER GERÇEKLEŞTİRİLMESİ (KÜLTÜR MD)	3 ADET	20.000 TL	
PERFORMANS GÖSTERGESİ	GERÇEKLEŞTİRİLEN FAALİYET SAYISI			
FAALİYET 2	RAMAZAN ETKİNLİKLERİ DÜZENLENMESİ (KÜLTÜR MD)	20 ADET	250.000 TL	
PERFORMANS GÖSTERGESİ	GERÇEKLEŞTİRİLEN ETKİNLİK SAYISI			
FAALİYET 3	OSMANLI MUTFAĞI İLE İLGİLİ GELENEKSEL YEMEK FESTİVALLERİ DÜZENLENMESİ (KÜLTÜR MD)	1 ADET	40.000 TL	
PERFORMANS GÖSTERGESİ	GERÇEKLEŞTİRİLEN YARIŞMA SAYISI			
FAALİYET 4	YAŞLILAR HAFTASI NEDENİYLE ETKİNLİK YAPILMASI (KÜLTÜR MD)	2 ADET	10.000 TL	
PERFORMANS GÖSTERGESİ	GERÇEKLEŞTİRİLEN ETKİNLİK SAYISI			
FAALİYET 5	MİLLİ BAYRAMLARDA ETKİNLİK DÜZENLENMESİ (YÜRÜYÜŞ, FENER ALAYI, TİYATRAL ETKİNLİK) (KÜLTÜR MD)	4 ADET	50.000 TL	
PERFORMANS GÖSTERGESİ	GERÇEKLEŞTİRİLEN ETKİNLİK SAYISI			
FAALİYET 6	AHİLİK KUTLAMALARI YAPILMASI (KÜLTÜR MD)	1 ADET	10.000 TL	
PERFORMANS GÖSTERGESİ	GERÇEKLEŞTİRİLEN İFTAR SAYISI			
FAALİYET 7	SOKAK İFTARLARI DÜZENLENMESİ (KÜLTÜR MD)	16 ADET	160.000 TL	
PERFORMANS GÖSTERGESİ	GERÇEKLEŞTİRİLEN İFTAR SAYISI			
FAALİYET 8	BAYRAM SABAHİ KAHVALTILARININ DÜZENLENMESİ (KÜLTÜR MD)	2 ADET	8.000 TL	

2011 PERFORMANS PROGRAMI

PERFORMANS GÖSTERGESİ	GERÇEKLEŞTİRİLEN KAHVALTI SAYISI			
STRATEJİK HEDEF 7.2	HER YIL EN AZ 10 ADET SANATSAL ETKİNLİK DÜZENLENMESİ,	TOPLAM MALİ KAYNAK İHTİYACI		
		420.000 TL		
	TANIMLAR	2011 HEDEFİ	2011 BÜTÇESİ	KÜLTÜR VE SOSYAL İŞLER MÜDÜRLÜĞÜ
PERFORMANS HEDEFİ	2011 YILINDA SANATSAL ETKİNLİKLER DÜZENLENMESİ	37 ADET	420.000 TL	
FAALİYET 1	RESİM VE FOTOĞRAF SERGİLERİ DÜZENLENMESİ (KÜLTÜR MD)	2 ADET	10.000 TL	
PERFORMANS GÖSTERGESİ	AÇILAN SERGİ SAYISI			
FAALİYET 2	TİYATRO GÖSTERİMLERİ GERÇEKLEŞTİRİLMESİ (KÜLTÜR MD)	5 ADET	30.000 TL	
PERFORMANS GÖSTERGESİ	GERÇEKLEŞTİRİLEN GÖSTERİM SAYISI			
FAALİYET 3	KONSERLER DÜZENLENMESİ (KÜLTÜR MD)	15 ADET	200.000 TL	
PERFORMANS GÖSTERGESİ	GERÇEKLEŞTİRİLEN KONSER SAYISI			
FAALİYET 4	ÇEŞİTLİ BRANŞLARDA EL SANATLARI VE HOBİ GELİŞTİRME KURSLARI AÇILMASI (KÜLTÜR MD)	14 DALDA	150.000 TL	
PERFORMANS GÖSTERGESİ	AÇILAN KURS SAYISI			
FAALİYET 5	YAZLIK SİNEMA GÖSTERİMLERİ YAPILMASI (KÜLTÜR MD)	1 ADET	30.000 TL	
PERFORMANS GÖSTERGESİ	GERÇEKLEŞTİRİLEN GÖSTERİM SAYISI			
STRATEJİK HEDEF 7.3	FATİH İLÇESİNDE YAŞAYANLARIN KENTLİLİK BİLİNCİNİ GELİŞTİRMEK, KENTİ TANITMAK VE SEVDİRMEK AMACIYLA ETKİNLİKLER DÜZENLENMESİ,	TOPLAM MALİ KAYNAK İHTİYACI		
		846.000 TL		
	TANIMLAR	2011 HEDEFİ	2011 BÜTÇESİ	BASIN YAYIN VE HALKLA İLİŞKİLER MÜDÜRLÜĞÜ
PERFORMANS HEDEFİ	2011 YILINDA HALKIN KENTLİLİK BİLİNCİNİ GELİŞTİRMEK AMACIYLA ETKİNLİKLER DÜZENLENMESİ	ÇALIŞMANIN TAMAMLANMASI	846.000 TL	
FAALİYET 1	EMİNÖNÜ VE FATİH İLÇELERİNİN BİRLEŞMESİNDEN DOLAYI TARİHİ MEKANLARI ANLATAN YENİ KİTAP ÇIKARILMASI (2010 YILINDA ÇIKARSA 2011 YILINDA ÇOĞALTILMASI) (BASIN YAYIN MD)	1 ADET	200.000 TL.	
PERFORMANS GÖSTERGESİ	DAĞITILAN KİTAP SAYISI			
FAALİYET 2	ANA OKULU VE İLKÖĞRETİM 1.SINIF ÖĞRENCİLERİNE YÖNELİK FATİHİ TANIYALIM BAŞLIKLIL YAPBOZ VEYA BOYAMA KİTABI YAPILMASI (BASIN YAYIN MD)	TALEBE GÖRE	20.000 TL.	
PERFORMANS GÖSTERGESİ	DAĞITILAN MATERYAL SAYISI			

2011 PERFORMANS PROGRAMI

FAALİYET 3	TARİHİ MEKANLARDA SANATSAL ETKİNLİKLER DÜZENLENMESİ (BASIN YAYIN MÜD.)	EN AZ 5 ETKİNLİK	300.000 TL	
PERFORMANS GÖSTERGESİ	A) DÜZENLENEN ETKİNLİK SAYISI			
FAALİYET 4	TARİHİ YARIMADA KAPSAMINDA KÜLTÜR VARLIKLARININ KORUNMASI AMACIYLA ULUSLARARASI TOPLANTILAR DÜZENLENMESİ (BASIN YAYIN MD)	EN AZ 1 ETKİNLİK	100.000 TL	
PERFORMANS GÖSTERGESİ	DÜZENLENEN TOPLANTI SAYISI			
FAALİYET 5	TARİHİ YARIMADAYI TANITAN HARİTA (VAROLAN) ÇOĞALTILMASI (BASIN YAYIN MD)	2000-5000 ADET ARASI	50.000 TL	
PERFORMANS GÖSTERGESİ	DAĞITILAN HARİTA SAYISI			
FAALİYET 6	TARİHİ YARIMADAYI TANITAN TÜRKÇE , İNGİLİZCE , FRANSIYZCA, ALMANCA (VAROLAN) TANITIM KİTAPÇIĞININ ÇOĞALTILMASI (BASIN YAYIN MD)	10.000 ADET	28.000 TL	
PERFORMANS GÖSTERGESİ	DAĞITILAN KİTAPÇIK SAYISI			
FAALİYET 7	İNGİLİZCE , TÜRKÇE TARİHİ MEKANLARLA İLGİLİ KÜLTÜR TANITIM FİLMİ YAPILMASI (BASIN YAYIN MD)	1 ADET	46.000 TL	
PERFORMANS GÖSTERGESİ	DAĞITILAN TANITIM FİLMİ SAYISI			
FAALİYET 8	KARDEŞ ŞEHİRLERİMİZLE ORTAKLAŞA PROGRAMLAR DÜZENLENMESİ SOSYAL, KÜLTÜREL, EKONOMİK VE SPOR TİF İLİŞKİLERİN GÜÇLENDİRİLMESİ (BASIN MÜD.)	1 ADET	62.000 TL	
PERFORMANS GÖSTERGESİ	DÜZENLENEN FAALİYET SAYISI			
FAALİYET 9	HER HİZMET YILI İÇİN TANITIM FİLMİNİN HAZIRLANMASI (KÜLTÜR MÜD.)	1 ADET	40.000 TL.	
PERFORMANS GÖSTERGESİ	HAZIRLANAN TANITIM FİLMİ SAYISI			
STRATEJİK HEDEF 7.4	DENİZ KÜLTÜRÜNÜ YAYGINLAŞTIRMAK VE SEVDİRMEK AMACIYLA HER YIL EN AZ 2 ETKİNLİK DÜZENLENMESİ.	TOPLAM MALİ KAYNAK İHTİYACI		
			110.000 TL	
	TANIMLAR	2011 HEDEFİ	2011 BÜTÇESİ	
PERFORMANS HEDEFİ	2011 YILINDA DENİZ KÜLTÜRÜNÜ YAYGINLAŞTIRMAK VE SEVDİRMEK AMACIYLA ETKİNLİKLER DÜZENLENMESİ.	3 ADET	110.000 TL	
FAALİYET 1	İSTANBUL BALIK FESTİVALİ YAPILMASI (KÜLTÜR MD)	1 ADET	60.000 TL	
PERFORMANS GÖSTERGESİ	GERÇEKLEŞTİRİLEN FESTİVAL SAYISI			

KÜLTÜR VE SOSYAL

2011 PERFORMANS PROGRAMI

FAALİYET 2	BAHARA DENİZLE MERHABA ŞENLİĞİ DÜZENLENMESİ (KÜLTÜR MD)	1 ADET	20.000 TL	İŞLER MÜDÜRLÜĞÜ
PERFORMANS GÖSTERGESİ	DÜZENLENEN ŞENLİK SAYISI			
FAALİYET 3	HALİÇDE KÜREK SPOR KULÜPLERİ İLE ORTAKLAŞA YARIŞ DÜZENLENMESİ (KÜLTÜR MD)	1 ADET	30.000 TL	
PERFORMANS GÖSTERGESİ	GERÇEKLEŞTİRİLEN YARIŞMA SAYISI			

8.ÇEVRE VE TEMİZLİK

8.ÇEVRE VE TEMİZLİK					
STRATEJİK AMAÇLAR İÇİN TOPLAM MALİ KAYNAK İHTİYACI			54.480.500 TL		
STRATEJİK AMAÇ 8	FATİH İLÇE SINIRLARINDA MEYDAN, CADDE VE SOKAKLARIN İNSAN SAĞLIĞI AÇISINDAN KULLANIMA HAZIR HALDE TUTULMASINI SAĞLAYARAK KÖKLÜ VE KALICI ÇÖZÜMLER ÜRETİLMESİ.				
STRATEJİK HEDEF 8.1	MEYDAN, CADDE VE SOKAKLARIN 24 SAAT TEMİZ TUTULMASINI SAĞLAYARAK İLÇE GENELİNDEKİ TEMİZLİK MEMNUNİYET ORANININ 2014 YILI SONUNA KADAR %87' DEN %90'A ÇIKARILMASININ SAĞLANMASI,	TOPLAM MALİ KAYNAK İHTİYACI			
		51.400.000 TL			
	TANIMLAR	2011 HEDEFİ	2011 BÜTÇESİ	TEMİZLİK İŞLERİ MÜDÜRLÜĞÜ	
PERFORMANS HEDEFİ	2011 YILINDA MEYDAN,CADDE VE SOKAKLARIN 24 SAAT TEMİZ TUTULMASINI SAĞLAYARAK İLÇE GENELİNDEKİ TEMİZLİK MEMNUNİYET ORANINI YÜKSELTİCİ ÇALIŞMALAR YAPILMASI,	ÇALIŞMANIN GERÇEKLEŞTİRİLMESİ	51.400.000 TL		
FAALİYET 1	MEYDAN,CADDE VE SOKAKLARIN HER GÜN 24 SAAT SÜPÜRÜLMESİ, ÇÖPLERİNİN TOPLANMASI İLE PAZAR YERLERİ VE KONTEYNERLERİN YIKANARAK DEZENFEKTE EDİLMESİ. (TEMİZLİK İŞLERİ MD)	GÜNLÜK 300 ADET KONTEYNİR VE KONTEYNER ALTI,GÜNLÜK 10 ADET PAZAR YERİ,GÜNLÜK 45 ADET CADDE VE SOKAK	50.400.000 TL		
PERFORMANS GÖSTERGESİ	A) GÜNLÜK YIKANAN KONTEYNİR SAYISI B) GÜNLÜK YIKANAN PAZAR YERİ SAYISI C) GÜNLÜK YIKANAN CADDE VE SOKAK SAYISI				
FAALİYET 2	ÇEVRE VE TEMİZLİK DENETİMLERİNİN ARTTIRILMASININ SAĞLANMASI (TEMİZLİK İŞLERİ MD)	8 ADET EKİP,YILDA 4 ADET EĞİTİM	MÜDÜRLÜK PERSONELİ TARAFINDAN YAPILMASI		
PERFORMANS GÖSTERGESİ	DENETİMDEKİ ARTIŞ ORANI %				
FAALİYET 3	YER ALTI KONTEYNİR SİSTEMİNİN KURULMASI (TEMİZLİK İŞLERİ MD)	100 ADET YER ALTI KONTEYNERİ KONULMASI	1.000.000 TL		
PERFORMANS GÖSTERGESİ	a)KONTEYNERLERİN UYGUN BİR YERE MONTAJI b)KONTEYNERLERİN DÜZENLİ OLARAK BOŞALTILMASI c)ÇÖPLERİN GÖRÜNTÜ KİRLİLİĞİ VE KOKU OLUŞMADAN TOPLANMASI				
STRATEJİK HEDEF 8.2	HER YIL ORGANİK MADDELER İLE GERİ KAZANIMLI MADDELERİ AYRI TOPLAMA ORANININ % 10	TOPLAM MALİ KAYNAK İHTİYACI			
		2.700.000 TL			

2011 PERFORMANS PROGRAMI

ARTTIRILMASI,				
TANIMLAR		2011 HEDEFİ	2011 BÜTÇESİ	TEMİZLİK İŞLERİ MÜDÜRLÜĞÜ
PERFORMANS HEDEFİ	2011 YILINDA ORGANİK MADDELER İLE GERİ KAZANIMLI MADDELERİ AYRI TOPLAMA ORANININ %15 ARTTIRILMASI,	ÇALIŞMANIN GERÇEKLEŞTİRİLMESİ	2.700.000 TL	
FAALİYET 1	AMBALAJ ATIKLARI YÖNETİM PLANININ UYGULANMASI İLE ÇÖP TONAJININ AZALTIYARAK ÇÖP TOPLAMA MALİYETLERİNİN DÜŞÜRÜLMESİ, AMBALAJ ATIĞI TOPLAMA ORANININ ARTTIRILMASI (TEMİZLİK İŞL.MD)	%10	HİZMET LİSANSLI FİRMA TARAFINDAN YÜRÜTÜLECEKTİR.	
PERFORMANS GÖSTERGESİ	ATIK MİKTARINDAKİ ARTIŞ %			
FAALİYET 2	BİTKİSEL ATIK YAĞ YÖNETMELİĞİ KAPSAMINDA TÜM İŞYERLERİ İLE SÖZLEŞME YAPILARAK ATIK YAĞLARIN ÇEVREYE ZARAR VERMESİNİN ÖNLENMESİ (TEMİZLİK İŞL.MD)	764 NOKTA İLE SÖZLEŞME İMZALANMASI	HİZMET LİSANSLI FİRMA TARAFINDAN YÜRÜTÜLECEKTİR	
PERFORMANS GÖSTERGESİ	SÖZLEŞME İMZALANAN İŞ YERİ SAYISI			
FAALİYET 3	İNŞAAT YIKINTI ATIKLARININ (MOLOZ) İLÇE GENELİNDE KAÇAK DÖKÜMÜNÜN ENGELLENMESİ VE BÖLGEDEN ÇIKAN ATIKLARIN KONTROLLÜ BİR ŞEKİLDE TRANSFERİNİN SAĞLANMASI AMACIYLA GELEN MOLOZ ŞİKAYET ORANININ % 20 AZALTIYMASI (TEMİZLİK İŞL.MD)	TÜM HAFRİYAT ATIKLARI (SİSTEM ZAMANA BAĞLI OLARAK OTURDUĞUNDAN ŞİKAYETLERİN %20 AZALTIYMASI ÖNGÖRÜLMEKTEDİR)	2.500.000 TL	
PERFORMANS GÖSTERGESİ	MOLOZ ŞİKAYETİ AZALIŞI %			
FAALİYET 4	SİTELERE, KAMU KURUMLARINA, İBADETHANELERE, HASTANELERE BÜYÜK GERİ DÖNÜŞÜM KUMBARALARI KONULMASI. (TEMİZLİK İŞL.MD)	20 ADET	HİZMET LİSANSLI FİRMA TARAFINDAN YÜRÜTÜLECEKTİR	
PERFORMANS GÖSTERGESİ	GERİ DÖNÜŞÜM KUMBARASI KONULAN YER SAYISI			
FAALİYET 5	ORGANİK MADDELERİN AYRI TOPLANMASI (TEMİZLİK İŞL.MD)	ÇALIŞMANIN GERÇEKLEŞTİRİLMESİ	200.000 TL	
PERFORMANS GÖSTERGESİ	GERİ DÖNÜŞÜM KUMBARASI KONULAN YER SAYISI			
STRATEJİK HEDEF 8.3	TEHLİKELİ ATIKLARI KAYNAĞINDA AYRIŞTIRARAK TOPLAMAK VE HER YIL TOPLAMA ORANINI % 10 ARTTIRILMASI	TOPLAM MALİ KAYNAK İHTİYACI		
		364.000 TL		
TANIMLAR		2011 HEDEFİ	2011 BÜTÇESİ	
PERFORMANS HEDEFİ	2011 YILINDA TEHLİKELİ ATIKLARI KAYNAĞINDA AYRIŞTIRARAK TOPLAMAK VE TOPLAMA ORANINI	%12	364.000 TL	

2011 PERFORMANS PROGRAMI

	ARTTIRMAK			TEMİZLİK İŞLERİ MÜDÜRLÜĞÜ
FAALİYET 1	ATIK PİLLERİN AYRI TOPLANMASI İÇİN CADDE VE SOKAKLARA PİL KUTUSU KONULMASI (TEMİZLİK İŞL.MÜD.)	20 ADET	4.000 TL	
PERFORMANS GÖSTERGESİ	ATIK PİL KUTUSU KONULAN YER SAYISI			
FAALİYET 2	TIBBİ ATIK YÖNETMELİĞİ KAPSAMINA DAHİL TÜM İŞ YERLERİ İLE SÖZLEŞME YAPILARAK TIBBİ ATIKLARIN AYRI TOPLANMASI (TEMİZLİK İŞL.MÜD.)	1000 ADET SAĞLIK KURULUŞU	360.000 TL	
PERFORMANS GÖSTERGESİ	TIBBİ ATIK SÖZLEŞMESİ YAPILAN SAĞLIK KURULUŞU SAYISI			
FAALİYET 3	RÖNTGEN BANYO SULARINDAN GÜMÜŞ ELDE EDİLMESİ AMACIYLA ÇALIŞMA YAPILMASI (TEMİZLİK İŞL.MÜD.)	FAALİYETE BAŞLANACAK	ÇALIŞMA LİSANSLI FİRMA TARAFINDAN YÜRÜTÜLECEKTİR	
PERFORMANS GÖSTERGESİ	TEBLİGAT YAPILAN SAĞLIK KURULUŞU SAYISI			
STRATEJİK HEDEF 8.4	HER YIL EN AZ 1 ADET ÇEVRE KORUMA VE TEMİZLİK İŞLERİ İLE İLGİLİ ARAŞTIRMA-GELİŞTİRME ÇALIŞMASI YAPILMASI,	TOPLAM MALİ KAYNAK İHTİYACI		
		1.500 TL		
	TANIMLAR	2011 HEDEFİ	2011 BÜTÇESİ	TEMİZLİK İŞLERİ MÜDÜRLÜĞÜ
PERFORMANS HEDEFİ	2011 YILINDA ÇEVRE KORUMA VE TEMİZLİK İŞLERİ İLE İLGİLİ ARAŞTIRMA-GELİŞTİRME ÇALIŞMASI YAPILMASI	1 ADET	1.500 TL	
FAALİYET 1	ÇEVREYE DUYARLI VE BELEDİYE STANDARTLARINA UYGUN İŞYERLERİNİN ARAŞTIRILMASI VE BELGE VERİLMESİ (TEMİZLİK İŞL.MÜD.)	%7	1.500 TL	
PERFORMANS GÖSTERGESİ	BELGE VERİLEN İŞ YERİ SAYISI			
STRATEJİK HEDEF 8.5	ÇEVRE BİLİNCİNİ YÜKSELTİCİ ÇALIŞMALAR YAPILMASI VE BELEDİYEMİZ TEMİZLİK HİZMETLERİ HAKKINDA HALKI BİLİNÇLENDİRME AMAÇLI FAALİYETLER DÜZENLEMESİ.	TOPLAM MALİ KAYNAK İHTİYACI		
		15.000 TL		
	TANIMLAR	2011 HEDEFİ	2011 BÜTÇESİ	TEMİZLİK İŞLERİ MÜDÜRLÜĞÜ
PERFORMANS HEDEFİ	2011 YILINDA ÇEVRE BİLİNCLENDİRME ÇALIŞMASI YAPILMASI	25 OKUL	15.000 TL	
FAALİYET 1	BELİRLENECEK OKULLARDA GERİ DÖNÜŞÜM EĞİTİMİ VERİLEREK; TEMİZLEMekten ZİYADE KİRLETMEME KÜLTÜRÜNÜN OLUŞTURULMASI (TEMİZLİK İŞL.MÜD.)	25 OKUL	MÜDÜRLÜK PERSONELİ TARAFINDAN YAPILMASI (EĞİTİM MATERYALLERİ İÇİN 15.000 TL)	

9.MALİ YÖNETİM

9.MALİ YÖNETİM

STRATEJİK AMAÇLAR İÇİN TOPLAM MALİ KAYNAK İHTİYACI		3.205.700 TL	
STRATEJİK AMAÇ 9	GELİRLERİN ARTIRILMASI VE GIDERLERİN AZALTIILMASINA YÖNELİK ÇALIŞMALAR YAPARAK ETKİN BİR MALİ YÖNETİM SİSTEMİ KURULMASI,		
STRATEJİK HEDEF 9.1	VERGİLERİN ÖDEME ZAMAN VE ŞEKİLLERİ İLE İLGİLİ OLARAK VATANDAŞIN BİLGİLENDİRİLMESİ, (BROŞÜR, AFİŞ, PANKART, SMS VB.)	TOPLAM MALİ KAYNAK İHTİYACI 8.700 TL	
	TANIMLAR	2011 HEDEFİ	2011 BÜTÇESİ
PERFORMANS HEDEFİ	2011 YILINDA VERGİLERİN ÖDEME ZAMAN VE ŞEKİLLERİ İLE İLGİLİ OLARAK VATANDAŞI BİLGİLENDİRMEK AMACIYLA ÇALIŞMALAR YAPILMASI	ÇALIŞMALARIN GERÇEKLEŞTİRİLMESİ	8.700 TL
FAALİYET 1	YILDA İKİ KEZ ANA ARTERLERE ASILACAK AFİŞLERLE EMLAK VERGİSİ DUYURUSU YAPILMASI (MALİ HİZM. MD)	100 ADET	5.000 TL
PERFORMANS GÖSTERGESİ	A)ASILAN AFİŞ SAYISI B)TAHSİL EDİLEN EMLAK VERGİSİ MİKTARI		
FAALİYET 2	ÇEVRE TEMİZLİK VERGİSİ DUYURUSU YAPILMASI (MALİ HİZM. MD)	50 ADET	2.500 TL
PERFORMANS GÖSTERGESİ	A)ASILAN AFİŞ SAYISI B)TAHSİL EDİLEN ÇEVRE TEMİZLİK VERGİSİ MİKTARI		
FAALİYET 3	VERGİLERİNİ DÜZENLİ OLARAK ÖDEYEN VATANDAŞLARA PLAKET/TAKDİR BELGESİ VERİLMESİ (MALİ HİZM. MD)	5 ADET	500 TL
PERFORMANS GÖSTERGESİ	PLAKET/TAKDİR VERİLEN KİŞİ SAYISI		
FAALİYET 4	ÖDEME KOLAYLIKLARINA İLİŞKİN YASAL BİLGİLENDİRME İÇERİKLİ BROŞÜR DAĞITIMI YAPILMASI (MALİ HİZM. MD)	5.000 ADET	500 TL
PERFORMANS GÖSTERGESİ	DAĞITILAN BROŞÜR SAYISI		
FAALİYET 5	VATANDAŞA BANKA VE PTT ARACILIĞI İLE ÖDEME KONUSUNDA KOLAYLIKLARIN SAĞLANMASI (MALİ HİZM. MD)	TÜM FATİH HALKI	200 TL
PERFORMANS GÖSTERGESİ	KİŞİ SAYISI		
FAALİYET 6	İLÇE DAHİLİNDE SİHHİ VE GAYRİ SİHHİ İŞYERLERİNİN DENETİMLERİNİN YAPILMASI (ZABITA MD)	4.000 ADET	MÜDÜRLÜK PERSONELİ TARAFINDAN YAPILMASI
PERFORMANS GÖSTERGESİ	A)DENETİM EKİBİ KİŞİ SAYISI		

MALİ
HİZMETLER
MÜDÜRLÜĞÜZABITA
MÜDÜRLÜĞÜ

2011 PERFORMANS PROGRAMI

	B) DENETİM YAPILAN GAYRİ SAĞLIK İŞYERİ SAYISI DENETİM YAPILAN SAĞLIK İŞYERİ SAYISI			
FAALİYET 7	İLÇEMİZ SINIRLARI DAHİLİNDE BULUNAN PAZAR YERLERİNE AİT VE BELEDİYE MECLİSİ TARAFINDAN BELİRLENEN PAZAR YERİ TAHSİS ÜCRETLERİNİN ÖDENMESİNİN SAĞLANMASI (ZABITA MD)	PAZAR EKİBİ KURULMASI	MÜDÜRLÜK PERSONELİ TARAFINDAN YAPILMASI	
PERFORMANS GÖSTERGESİ	A) TEBLİGAT SAYISI B) PAZAR YERİ TAHSİS ÜCRETİ GELİR MİKTARI C) PAZAR YERİ DEVİR ÜCRETİ GELİR MİKTARI			
STRATEJİK HEDEF 9.2	2014 YILINA KADAR BELEDİYE GELİRLERİNDEKİ TAHSİLATIN TAHAKKUKA ORANININ % 64'LERDEN % 75'E ÇIKARILMASI	TOPLAM MALİ KAYNAK İHTİYACI		
		126.000 TL		
	TANIMLAR	2011 HEDEFİ	2011 BÜTÇESİ	
PERFORMANS HEDEFİ	2011 YILINDA BELEDİYE GELİRLERİNDEKİ TAHSİLATIN TAHAKKUKA ORANININ % 68'E ÇIKARILMASI	PLANLAMA DAHİLİNDE ÇALIŞMANIN TAMAMLANMASI	126.000 TL	MALİ HİZMETLER MÜDÜRLÜĞÜ
FAALİYET 1	YOKLAMA YAPILMASI, İCRA TAKİBİ, ÖDEME EMRİ ÇEKİLMESİ VB. ÇALIŞMALARLA BU ORANIN GERÇEKLEŞMESİ (MALİ HİZM. MD)	ÇALIŞMANIN GERÇEKLEŞTİRİLMESİ	125.000 TL	
PERFORMANS GÖSTERGESİ	A) YAPILAN YOKLAMA SAYISI B) GÖNDERİLEN ÖDEME EMRİ SAYISI			
FAALİYET 2	HUKUK İŞLERİ MÜDÜRLÜĞÜ DOSYALARININ İCRA TAKİPLERİ VE TAHSİLATLARININ BİR PLAN DAHİLİNDE TAKİP EDİLMESİNİN SAĞLANMASI VE BUNA BAĞLI OLARAK GELİRLERİN ARTIRILMASI (HUKUK İŞLERİ MD)	%100	MÜDÜRLÜK PERSONELİ TARAFINDAN YAPILMASI	HUKUK İŞLERİ MÜDÜRLÜĞÜ
PERFORMANS GÖSTERGESİ	TAKİBİ YAPILAN DOSYA ADEDİ			
FAALİYET 3	UYAP'A UYUM SÜRECİNİN SONUÇLANDIRILMASI (HUKUK İŞLERİ MD)	2.000 ADET	1.000 TL	
PERFORMANS GÖSTERGESİ	PROJENİN UYGULANMASI			EMLAK İSTMLAK MÜDÜRLÜĞÜ
FAALİYET 4	GAYRİMENKULÜN DEĞERLENDİRİLMESİ SURETİYLE SATIŞLARDAN ELDE EDİLEN GELİRİN ARTIRILMASI (EMLAK MD)	15 ADET	-	
PERFORMANS GÖSTERGESİ	SATILAN GAYRİMENKUL (%)			
STRATEJİK HEDEF 9.3	E-BELEDİYECİLİK KAPSAMINDA MÜKELLEFLER TARAFINDAN İNTERNET ÜZERİNDE YAPILAN %1'LİK TAHSİLATIN 2014 YILINA KADAR % 10'A ÇIKARILMASININ SAĞLANMASI (BROŞÜR, AFİŞ, PANKART, İNTERNET, SMS VB.)	TOPLAM MALİ KAYNAK İHTİYACI		
		5.000 TL		

2011 PERFORMANS PROGRAMI

	TANIMLAR	2011 HEDEFİ	2011 BÜTÇESİ	
PERFORMANS HEDEFİ	E-BELEDİYEÇİLİK KAPSAMINDA MÜKELLEFLERİN BORÇ SORGULAMASI VE ÖDEMELERİN YAPILABİLDİĞİ SİSTEMİM VATANDAŞA DUYURULARAK BU SİSTEM ÜZERİNDEN YAPILAN TAHSİLAT ORANINI ARTTIRMAK	ÇALIŞMANIN GERÇEKLEŞTİRİLMESİ	5.000 TL	MALİ HİZMETLER MÜDÜRLÜĞÜ ZABITA MÜD.
FAALİYET 1	YILDA İKİ KEZ ANA ARTERLERE ASILACAK AFİŞLERLE EMLAK VE ÇTV VERGİSİ DUYURUSU YAPILMASI (MALİ HİZM.MD)	100 ADET	5.000 TL	
PERFORMANS GÖSTERGESİ	ON-LİNE ARTIŞ ORANI (%)			
STRATEJİK HEDEF 9.4	İÇ KONTROL EYLEM STANDARTLARI PLANINDA YER ALAN EYLEMLERİ 2011'E KADAR BAŞARIYLA TAMAMLANMASI,	TOPLAM MALİ KAYNAK İHTİYACI		
		100.000 TL		
	TANIMLAR	2011 HEDEFİ	2011 BÜTÇESİ	
PERFORMANS HEDEFİ	2011 YILINDA İÇ KONTROL EYLEM STANDARTLARI PLANINDA YER ALAN EYLEMLERİNİN 2001 YILINA KADAR TAMAMLANMASI	ÇALIŞMANIN TAMAMLANMASI	100.000 TL	MALİ HİZMETLER MÜDÜRLÜĞÜ
FAALİYET 1	İÇ KONTROL EYLEM PLANINDAKİ FAALİYETLERDEN 2011 YILINA AİT OLANLARIN DÜZENLENMESİ (MALİ HİZM.MD)	ÇALIŞMANIN TAMAMLANMASI	100.000 TL	
PERFORMANS GÖSTERGESİ	GERÇEKLEŞTİRİLEN FAALİYET SAYISI			
STRATEJİK HEDEF 9.5	KURUM BÜNYESİNDE İHTİYAÇ DUYULAN MALZEMELERİN TEDARİK PLANLAMASINI YAPMA VE SATIN ALINAN MALZEMELERİN HAREKETLERİNİ BARKOTLU OTOMASYON SİSTEMİ İLE TAKİP ETMEK,	TOPLAM MALİ KAYNAK İHTİYACI		
		-		
	TANIMLAR	2011 HEDEFİ	2011 BÜTÇESİ	
PERFORMANS HEDEFİ	KURUM BÜNYESİNDE İHTİYAÇ DUYULAN MALZEMELERİN TEDARİK PLANLAMASINI YAPMAK VE SATIN ALINAN MALZEMELERİN HAREKETLERİNİ BARKOTLU OTOMASYON SİSTEMİYLE TAKİP ETMEK	%100	MÜDÜRLÜK PERSONELİ TARAFINDAN YAPILMASI	DESTEK HİZMETLERİ MÜDÜRLÜĞÜ
FAALİYET 1	2011 YILI SONUNA KADAR SATIN ALINACAK MALZEMELERİN BARKOTLU OTOMASYON SİSTEMİ İLE TAKİP EDİLMESİ (DESTEK MD)	%100	MÜDÜRLÜK PERSONELİ TARAFINDAN YAPILMASI	
PERFORMANS GÖSTERGESİ	A)TEMİN EDİLECEK PROGRAM B)DIJITAL ORTAMA AKTARILAN DEMİRBAŞ SAYISI			
STRATEJİK HEDEF 9.6	FATİH İLÇESİ DAHİLİNDEKİ İŞYERLERİNİN DENETİMLERİNİN YAPILARAK RUHSATLANDIRILMASI,	TOPLAM MALİ KAYNAK İHTİYACI		
		-		
	TANIMLAR	2011 HEDEFİ	2011 BÜTÇESİ	

2011 PERFORMANS PROGRAMI

PERFORMANS HEDEFİ	2011 YILINDA FATİH İLÇESİ DAHİLİNDEKİ İŞYERLERİNİN RUHSATLANDIRILMASI,	ÇALIŞMANIN TAMAMLANMASI	MÜDÜRLÜK PERSONELİ TARAFINDAN YAPILMASI	RUHSAT VE DENETİM MÜDÜRLÜĞÜ
FAALİYET 1	RUHSATLANDIRMA İŞLEMLERİNİN YAPILMASI (RUHSAT MD)	10.000 ADET	MÜDÜRLÜK PERSONELİ TARAFINDAN YAPILMASI	
PERFORMANS GÖSTERGESİ	RUHSATLANDIRILAN İŞYERİ SAYISI			
FAALİYET 2	İŞYERİ DENETİMLERİNİN YAPILMASI (RUHSAT MD)	2.000 ADET	MÜDÜRLÜK PERSONELİ TARAFINDAN YAPILMASI	
PERFORMANS GÖSTERGESİ	DENETİMİ YAPILAN İŞYERİ SAYISI			
FAALİYET 3	ÖLÇÜ, AYAR VE MUAYENE İŞLEMLERİNİN YAPILMASI (RUHSAT MD)	1.500 ADET	MÜDÜRLÜK PERSONELİ TARAFINDAN YAPILMASI	
PERFORMANS GÖSTERGESİ	YAPILAN İŞLEM SAYISI			
FAALİYET 4	YENİ CAMİ ARKASINDA BULUNAN ZABITA KARAKOLUNA ESNAF VE VATANDAŞLARIN RUHSATLANDIRMA İŞLEMLERİNİN KOLAYLAŞTIRILMASI AMACIYLA RUHSAT OFİSİ AÇILMASI (RUHSAT MD)	1 ADET	MÜDÜRLÜK PERSONELİ TARAFINDAN YAPILMASI	
PERFORMANS GÖSTERGESİ	VERİLEN RUHSAT SAYISI			
FAALİYET 5	CADDE VE SOKAKLARDA ANLIK RUHSATLANDIRMA İŞLEMİNİN YAPILABİLMESİ İÇİN MOBİL ARAÇ TEMİNİ İLE YERİNDE RUHSATLANDIRMA YAPILMASI (RUHSAT MD)	1 ADET	İLGİLİ MÜDÜRLÜK TARAFINDAN TEMİNİ	
PERFORMANS GÖSTERGESİ	VERİLEN RUHSAT SAYISI			
STRATEJİK HEDEF 9.7	BAKIM-ONARIM HARCAMALARINDA TASARRUF VE KURUMSAL KİMLİĞİN DESTEKLENMESİ AMACIYLA TAŞITLARDA 11 OLAN YAŞ ORTALAMASINI 9'A VE İŞ MAKİNELERİNDE 20 OLAN YAŞ ORTALAMASINI 15'E İNDİREREK SÜREKLİ İYİLEŞTİRİLMESİ,	TOPLAM MALİ KAYNAK İHTİYACI		
		2.966.000 TL		
	TANIMLAR	2011 HEDEFİ	2011 BÜTÇESİ	
PERFORMANS HEDEFİ	2011 YILINDA ARAÇ YAŞ ORTALAMALARINI İYİLEŞTİRİCİ ÇALIŞMALAR YAPILMASI	ÇALIŞMANIN GERÇEKLEŞMESİ	2.966.000 TL	
FAALİYET 1	KULLANIM ÖMRÜ TAMAMLANAN ARAÇLARIN TASFİYESİ (ULAŞIM MD)	İHTİYACA GÖRE	-	

2011 PERFORMANS PROGRAMI

PERFORMANS GÖSTERGESİ	HEK'E AYRILAN ARAÇ SAYISI			ULAŞIM HİZMETLERİ MÜDÜRLÜĞÜ
FAALİYET 2	İHTİYAÇ DUYULAN MAKİNE, DONANIM VE HİZMET ARAÇLARININ KİRALAMA YOLUYLA TEMİNİNİN SAĞLANMASI (ULAŞIM MD)	İHTİYACA GÖRE	2.900.000 TL	
PERFORMANS GÖSTERGESİ	KİRALANAN ARAÇ SAYISI			
FAALİYET 3	BAKIM- ONARIM HİZMETLERİNİN ÖZELLEŞTİRİLMESİ (ULAŞIM MD)	İHTİYACA GÖRE	66.000 TL	
PERFORMANS GÖSTERGESİ	ÖZELLEŞME DURUMUNDAKİ KAR ORANI			

10 . TURİZM

10. TURİZM

STRATEJİK AMAÇLAR İÇİN TOPLAM MALİ KAYNAK İHTİYACI		410.000 TL			
STRATEJİK AMAÇ 10	İLÇEMİZDEKİ YÜKSEK TURİZM POTANSİYELİNİ HAREKETE GEÇİREREK, TURİZM KAYNAKLARININ ULUSAL VE ULUSLAR ARASI DÜZEYDE TANITIMININ YAPILMASININ VE YILIN HER MEVSİMİNDE TURİZME HİZMET VERİLMESİNİN SAĞLANMASI,				
STRATEJİK HEDEF 10.1	HER YIL TARİHİ YARIMADAYI ZİYARET EDEN YERLİ VE YABANCI TURİSTLERE İLÇE TANITIM ETKİNLİKLERİ DÜZENLENMESİ,	TOPLAM MALİ KAYNAK İHTİYACI			
		150.000 TL			
	TANIMLAR	2011 HEDEFİ	2011 BÜTÇESİ	KÜLTÜR VE SOSYAL İŞLER MÜDÜRLÜĞÜ ZABITA MÜDÜRLÜĞÜ	
PERFORMANS HEDEFİ	2011 YILINDA TURİSTLERE İLÇE TANITIM ETKİNLİKLERİ DÜZENLENMESİ				
FAALİYET 1	ULUSAL VE ULUSLARARASI ALANDA TURİZM FUARLARINDA STANDLAR AÇILMASI (KÜLTÜR MD)	1 ADET	50.000 TL		
PERFORMANS GÖSTERGESİ	AÇILAN STAND SAYISI				
FAALİYET 2	ÇEŞİTLİ DİLLERDE İLÇEMİZİN TARİHİ VE KÜLTÜREL ZENGİNLİKLERİNİ TANITAN BROŞÜR, KİTAPÇIK VE CD HAZIRLANMASI (KÜLTÜR MD)	1 CD, 1 KİTAP, 5 BROŞÜR	100.000 TL		
PERFORMANS GÖSTERGESİ	DAĞITILAN TANITIM MATERYALİ SAYISI				
FAALİYET 3	SULTANAHMET-AT MEYDANI VE AYASOFYA MEYDANINDA TURİZM ZABITASI EKİBİ KURULMASI (ZABITA MD)	1 ADET	MÜDÜRLÜK PERSONELİ TARAFINDAN YAPILMASI		
PERFORMANS GÖSTERGESİ	OLUŞTURULAN EKİP SAYISI				
STRATEJİK HEDEF 10.2	İLÇE İÇİNDE TESPİT EDİLECEK TURİZM GÜZERGAHLARINDA ÖZEL ARAÇLARLA RİNG SEFERİ DÜZENLENMESİ,	TOPLAM MALİ KAYNAK İHTİYACI			
		200.000 TL			
	TANIMLAR	2011 HEDEFİ	2011 BÜTÇESİ	ULAŞIM HİZMETLERİ MÜDÜRLÜĞÜ	
PERFORMANS HEDEFİ	2011 YILINDA İLÇE İÇERİSİNDE TESPİT EDİLECEK TURİZM GÜZERGAHLARINDA ÖZEL ARAÇLARLA RİNG SEFERİ DÜZENLENMESİ	ÇALIŞMANIN GERÇEKLEŞMESİ	200.000 TL		
FAALİYET 1	TARİHİ YARIMADA ÜZERİNDE TURİZM GÜZERGAHLARINDA YAZ DÖNEMLERİNDE YABANCI DİL BİLEN "FATİH İN TURİZM ELÇİSİ OLUŞTURULMASI (KÜLTÜR MD)	300 ÖĞRENCİ	200.000 TL		
PERFORMANS GÖSTERGESİ	İSTİHDAM EDİLEN ÖĞRENCİ SAYISI				
FAALİYET 2	2 ADET ARAÇ TAHSİS EDİLEREK RİNG SEFERLER DÜZENLENMESİ	ÇALIŞMANIN GERÇEKLEŞMESİ	MEVCUT ARAÇLAR İLE		KÜLTÜR VE SOSYAL İŞLER

2011 PERFORMANS PROGRAMI

	(ULAŞIM MD)		KARŞILANACAKTIR	MÜDÜRLÜĞÜ
PERFORMANS GÖSTERGESİ	TAHSİS EDİLEN ARAÇ SAYISI			ZABITA MÜDÜRLÜĞÜ
FAALİYET 3	TURİZM BÖLGESİ OLARAK BELİRLENEN YERLERDE VERİLEN HİZMETİ HIZLANDIRMAK AMACIYLA TEK KİŞİLİK ARAÇ ALINMASI (ZABITA MD)	4 ADET	İLGİLİ MÜDÜRLÜK TARAFINDAN TEMİNİ	
PERFORMANS GÖSTERGESİ	TEMİN EDİLEN ARAÇ SAYISI			
STRATEJİK HEDEF 10.3	2011 YILINA KADAR KÜLTÜREL VE TURİSTİK DEĞERLERİ ARAŞTIRMAK GELİŞTİRMEK, KORUMAK VE KÜLTÜREL DEĞERLER HAKKINDA VATANDAŞTA FARKINDALIK OLUŞTURMAK AMACIYLA YAZILI VE GÖRSEL MATERYALLER HAZIRLANMASI,	TOPLAM MALİ KAYNAK İHTİYACI		
		60.000 TL		
	TANIMLAR	2011 HEDEFİ	2011 BÜTÇESİ	BASIN YAYIN VE HALKLA İLİŞKİLER MÜDÜRLÜĞÜ
PERFORMANS HEDEFİ	2011 YILINDA TURİSTLERE İLÇE TANITIM ETKİNLİKLERİ DÜZENLENMESİ	ÇALIŞMALARIN TAMAMLANMASI	60.000 TL	
FAALİYET 1	BELEDİYE WEB SİTESİ ÜZERİNDEN TURİSTLERE BİLGİ VE YÖNLENDİRİCİ DESTEK VERİLMESİ (BASIN YAYIN MD)	ÇALIŞMANIN GERÇEKLEŞTİRİLMESİ	30.000 TL	
PERFORMANS GÖSTERGESİ	DESTEĞİN SÜREKLİLİĞİ VE GÜNCELİĞİ			
FAALİYET 2	BÜYÜK MEYDANLARA İLÇE TANITIM KIOSKLARI KONULMASI (BASIN YAYIN MD)	3 ADET	30.000 TL.	
PERFORMANS GÖSTERGESİ	YERLEŞTİRİLEN KIOSK SAYISI			

11 .TEKNOLOJİK GELİŞİM

11. TEKNOLOJİK GELİŞİM					
STRATEJİK AMAÇLAR İÇİN TOPLAM MALİ KAYNAK İHTİYACI			843.000 TL		
STRATEJİK AMAÇ 11	VATANDAŞLARIMIZLA İLETİŞİMİ GÜÇLENDİRMEK AMACIYLA KURUM İÇİ VE KURUM DIŞI FAALİYETLERDE TEKNOLOJİNİN KULLANIM ORANININ ARTTIRILMASI,				
STRATEJİK HEDEF 11.1	2014 YILI SONUNA KADAR BİLGİ İŞLEM TEKNOLOJİLERİ ÜZERİNDEN KURUM İÇİ VE KURUM DIŞI FAALİYETLERDE TEKNOLOJİNİN PAYININ ARTIRILMASI,	TOPLAM MALİ KAYNAK İHTİYACI			
		228.000 TL			
	TANIMLAR	2011 HEDEFİ	2011 BÜTÇESİ	BİLGİ İŞLEM MÜDÜRLÜĞÜ	
PERFORMANS HEDEFİ	2011 YILINDA BİLGİ İŞLEM TEKNOLOJİLERİ ÜZERİNDEN KURUM İÇİ VE KURUM DIŞI FAALİYETLERDE TEKNOLOJİNİN PAYININ ARTTIRILMASI	ÇALIŞMANIN TAMAMLANMASI	228.000 TL		
FAALİYET 1	BELEDİYEMİZDE KULLANILMAKTA OLAN OTOMASYON PROGRAMIMIZIN GELİŞTİRİLMESİ VE GÜNCELLEŞTİRİLMESİ (BİLGİ İŞLEM MD)	ÇALIŞMANIN YAPILMASI	BİR KISMI YÜKLENİCİYE YAPTIRILACAK 150.000 TL BİR KISMI MÜDÜRLÜK PERSONELİ TARAFINDAN YAPILACAK		
PERFORMANS GÖSTERGESİ	GERÇEKLEŞTİRİLEN FAALİYET SAYISI				
FAALİYET 2	ELEKTRONİK İMZA UYGULAMALARININ GELİŞTİRİLMESİ, SÜRESİ DOLAN SERTİFİKALARIN YENİLENMESİ (BİLGİ İŞLEM MD)	TÜBİTAK' TAN ALINMASI	BİR KISMI TÜBİTAK, YÜKLENİCİYE YAPTIRILACAK 13.000 TL BİR KISMI MÜDÜRLÜK PERSONELİ TARAFINDAN YAPILACAK		
PERFORMANS GÖSTERGESİ	YENİLENEN SETİFİKA SAYISI				
FAALİYET 3	KURUM İÇİNDE E-İMZANIN KULLANILMASININ SAĞLANMASI (BİLGİ İŞLEM MD)	UYGULANMASI	BİR KISMI TÜBİTAK VE YÜKLENİCİYE YAPTIRILACAK 50.000 TL BİR KISMI MÜDÜRLÜK PERSONELİ TARAFINDAN YAPILACAK		

2011 PERFORMANS PROGRAMI

PERFORMANS GÖSTERGESİ	UYGULAMANIN GERÇEKLEŞTİRİLMESİ			
FAALİYET 4	WEB SİTEMİZİN SÜREKLİ GÜNCELLENMESİ (BİLGİ İŞLEM MD)	SÜREKLİ	BİR KISMI YÜKLENİCİYE YAPTIRILACAK 15.000 TL BİR KISMI MÜDÜRLÜK PERSONELİ TARAFINDAN YAPILACAK	
PERFORMANS GÖSTERGESİ	WEB SİTESİ GÜNCELLEME SÜRECİ			
STRATEJİK HEDEF 11.2	KENT BİLGİ SİSTEMİNİN (GIS - COĞRAFİ BİLGİ SİSTEMİ) GELİŞTİRİLMESİ VE GÜNCELLENMESİ,	TOPLAM MALİ KAYNAK İHTİYACI		
		560.000 TL		
	TANIMLAR	2011 HEDEFİ	2011 BÜTÇESİ	
PERFORMANS HEDEFİ	2011 YILINDA GIS- COĞRAFİ BİLGİ SİSTEMİNİ GELİŞTİRİCİ VE GÜNCELLEYİCİ ÇALIŞMALAR YAPILMASI	ÇALIŞMANININ TAMAMLANMASI	560.000 TL	BİLGİ İŞLEM MÜDÜRLÜĞÜ
FAALİYET 1	COĞRAFİ BİLGİ SİSTEMİNİN (GIS) GELİŞTİRİLMESİ VE GÜNCELLENMESİ (BİLGİ İŞLEM MD)	ÇALIŞMANIN YAPILMASI	BİR KISMI YÜKLENİCİYE YAPTIRILACAK 50.000 TL BİR KISMI MÜDÜRLÜK PERSONELİ TARAFINDAN YAPILACAK	
PERFORMANS GÖSTERGESİ	GÜNCELLENEN SİSTEM SAYISI			
FAALİYET 2	GIS'TE MÜDÜRLÜKLERİN GÜNCELEMELERİNİ KENDİLERİ YAPABİLMELERİ İÇİN FİZİBİLİTE ÇALIŞMASI YAPMAK, MÜDÜRLÜKLERİN KULLANACAĞI ARAYÜZ EKРАНLARININ HAZIRLANMASI VE İLGİLİ PERSONELE EĞİTİMLER VERİLMESİ (BİLGİ İŞLEM MD)	2 ADET MÜDÜRLÜK 4 KİŞİ	MÜDÜRLÜK PERSONELİ TARAFINDAN YAPILMASI	
PERFORMANS GÖSTERGESİ	A) İHTİYAÇ ANALİZ RAPORU B) EKРАН ARAYÜZÜ YAPILAN MÜDÜRLÜK SAYISI C) EĞİTİM VERİLEN PERSONEL SAYISI			
FAALİYET 3	ALTYAPI VERİLERİNİN GÜNCELLENMESİ İÇİN KURUMLARDAN ALINAN VERİLERİN SİSTEME AKTARILMASI, (BİLGİ İŞLEM MD)	EN AZ 3 KURUM, YÜKLEME YAPILMASI	MÜDÜRLÜK PERSONELİ TARAFINDAN YAPILMASI	
PERFORMANS GÖSTERGESİ	A) VERİ ALINAN KURUM SAYISI B) VERİLERİN YÜKLENMESİ			

2011 PERFORMANS PROGRAMI

FAALİYET 4	BINA, HANE, İŞYERİ, YOL, TABELA, ARSA VE ARAZI BİLGİLERİNİN SAHADAN TOPLANMASI, (BİLGİ İŞLEM MD)	40.000 İŞYERİ	500.000 TL	
PERFORMANS GÖSTERGESİ	TOPLANAN VERİ SAYISI			
FAALİYET 5	BİLGİSAYAR SİSTEMİ ÜZERİNDE ÇALIŞAN GÜVENLİK DENETİMİNİN YAPILMASI, (BİLGİ İŞLEM MD)	YAPILMASI	10.000 TL	
PERFORMANS GÖSTERGESİ	DENETİM PERİYODU			
STRATEJİK HEDEF 11.3	HER YIL E-BELEDİYESİCİLİK SİSTEMİMİZİN KULLANMA ORANININ ARTTIRILMASI,	TOPLAM MALİ KAYNAK İHTİYACI		
		5.000 TL		
	TANIMLAR	2011 HEDEFİ	2011 BÜTÇESİ	
PERFORMANS HEDEFİ	2010 YILINDA E-BELEDİYESİCİLİK SİSTEMİMİZİN KULLANMA ORANININ ARTTIRILMASI,	%1 ARTTIRILMASI	5.000 TL	
FAALİYET 1	E-BELEDİYESİCİLİK KAPSAMINDA MÜKELLEFLERİN İNTERNET ÜZERİNDEN BORÇ SORGULAMASI VE ÖDEMELERİNİ YAPABİLDİĞİ SİSTEMİNİN VATANDAŞA TANITILMASI YAPILARAK, SİSTEMDEN YAPILAN TAHSİLAT ORANININ ARTTIRILMASI. (BİLGİ İŞLEM MD)	%1 ARTTIRILMASI,	BİR KISMI YÜKLENİCİYE YAPTIRILACAK 5.000 TL BİR KISMI MÜDÜRLÜK PERSONELİ TARAFINDAN YAPILACAK	BİLGİ İŞLEM MÜDÜRLÜĞÜ
PERFORMANS GÖSTERGESİ	A)ON-LINE TAHSİLATIN NORMAL TAHSİLATA ORANININI ARTTIRMAK, B)VATANDAŞA DUYURULMASI.			YAZI İŞLERİ MÜDÜRLÜĞÜ
FAALİYET 2	BÜTÜN MECLİS KARARLARININ WEB SAYFASINDA YAYINLANMASI (YAZI İŞLERİ MD- BİLGİ İŞLEM MD)	HER AY	MÜDÜRLÜK PERSONELİ TARAFINDAN YAPILMASI	İMAR VE ŞEHİRCİLİK MÜDÜRLÜĞÜ
PERFORMANS GÖSTERGESİ	MECLİS KARARLARININ DİJİTAL ORTAMDA YAYINLANMASI			
FAALİYET 3	İKİ İLÇENİN BİRLEŞMESİNDEN SONRA EMİNÖNÜ İLÇESİNDEN GELEN İMAR DOSYALARININ DİJİTAL ORTAMA AKTARILMASI (İMAR MD-YAZI İŞL.MD)	20.000 ADET	BİRİM PERSONELİ TARAFINDAN KONTROLÜ	
PERFORMANS GÖSTERGESİ	DİJİTAL ORTAMDA YAYINLANAN MECLİS KARARI ADEDİ			
STRATEJİK HEDEF 11.4	2014 YILI SONUNA KADAR TEKNOLOJİ İÇERİKLİ FUARLARA KATILIMLARIN ORGANİZE EDİLMESİ,	TOPLAM MALİ KAYNAK İHTİYACI		
		40.000 TL		
	TANIMLAR	2011 HEDEFİ	2011 BÜTÇESİ	
PERFORMANS HEDEFİ	2010 YILINDA TEKNOLOJİ İÇERİKLİ FUARLARA KATILIMLARIN ORGANİZE EDİLMESİ,	ÇALIŞMANIN GERÇEKLEŞTİRİLMESİ	40.000 TL	

2011 PERFORMANS PROGRAMI

FAALİYET 1	CEBİT BİLİŞİM FUARINA KATILIM SAĞLANMASI, (BİLGİ İŞLEM MD)	1 FUAR	40.000 TL	BİLGİ İŞLEM MÜDÜRLÜĞÜ
PERFORMANS GÖSTERGESİ	KATILIM YAPILAN FUAR SAYISI			
FAALİYET 2	KENT BİLGİ SİSTEMİMİZİN DIŞ KURUMLARA TOPLANTILAR DÜZENLEYEREK VE EĞİTİMLER VEREREK TANITIMININ YAPILMASI, (BİLGİ İŞLEM MD)	EN AZ 3 KURUM,	MÜDÜRLÜK PERSONELİ TARAFINDAN YAPILMASI	
PERFORMANS GÖSTERGESİ	TOPLANTI VE EĞİTİM DÜZENLENEN KURUM SAYISI			
STRATEJİK HEDEF 11.5	İLÇENİN SON TEKNOLOJİ UYGULAMASI OLAN WIRELESS ŞEMSIYESİ ALTINA ALINMASI,	TOPLAM MALİ KAYNAK İHTİYACI		
	TANIMLAR	2011 HEDEFİ	2011 BÜTÇESİ	
PERFORMANS HEDEFİ	İLÇENİN SON TEKNOLOJİ UYGULAMASI OLAN WIRELESS ŞEMSIYESİ ALTINA ALINMASI	ÇALIŞMANIN GERÇEKLEŞTİRİLMESİ	10.000 TL	BİLGİ İŞLEM MÜDÜRLÜĞÜ
FAALİYET 1	WIRELESS ŞEMSIYESİNİN HİZMET VERECEĞİ ALANI BELİRLEMEK. (BİLGİ İŞLEM MD)	ANA ARTERLER	10.000 TL TÜRK TELEKOM ÇALIŞMALARINI TAMAMLAYINCA ÇALIŞMA BAŞLATILACAKTIR	
PERFORMANS GÖSTERGESİ	WIRELESS ŞEMSIYESİ ALTINA ALINAN ALAN			
STRATEJİK HEDEF 11.6	KURUM TARAFINDAN GEÇMİŞ 5 YILDA SÖZLEŞMESİ YAPILMIŞ İHALELERE İLİŞKİN İSTATİSTİKİ BİLGİLERİ İÇEREN VERİ TABANININ OLUŞTURULMASI.	TOPLAM MALİ KAYNAK İHTİYACI		
	TANIMLAR	2011 HEDEFİ	2011 BÜTÇESİ	
PERFORMANS HEDEFİ	2011 YILI SONUNA KADAR KURUM TARAFINDAN GEÇMİŞ 5 YILDA SÖZLEŞMESİ YAPILAN İHALELERE İLİŞKİN VERİ TABANINI OLUŞTURMAK	ÇALIŞMANIN GERÇEKLEŞTİRİLMESİ	MÜDÜRLÜK PERSONELİ TARAFINDAN YAPILMASI	DESTEK HİZMETLERİ MÜDÜRLÜĞÜ
FAALİYET 1	DOSYALARIN DİJİTAL ORTAMA VE VERİ TABANINA AKTARILMASI (DESTEK MD - BİLGİ İŞLEM MD)	250 ADET	MÜDÜRLÜK PERSONELİ TARAFINDAN YAPILMASI	BİLGİ İŞLEM MÜDÜRLÜĞÜ
PERFORMANS GÖSTERGESİ	DİJİTAL ORTAMA AKTARILMA ORANI			

**12. SAĞLIK İLE İLGİLİ ÖNLEYİCİ
TEDBİRLER**

12.SAĞLIK İLE İLGİLİ ÖNLEYİCİ TEDBİRLER

STRATEJİK AMAÇLAR İÇİN TOPLAM MALİ KAYNAK İHTİYACI

864.000 TL

STRATEJİK AMAÇ 12

SAĞLIK HİZMETLERİNİ ETKİN VE VERİMLİ HALE GETİREREK HİZMET KALİTESİNİN YÜKSELTİLMESİ.

STRATEJİK HEDEF 12.1	SAĞLIK BİLİNCİNİN GELİŞİMİNE KATKIDA BULUNMAK AMACIYLA ETKİNLİKLER DÜZENLENMESİ,	TOPLAM MALİ KAYNAK İHTİYACI		
		169.000 TL		
	TANIMLAR	2011 HEDEFİ	2011 BÜTÇESİ	SAĞLIK İŞLERİ MÜDÜRLÜĞÜ
PERFORMANS HEDEFİ	2011 YILINDA SAĞLIK BİLİNCİNİN GELİŞİMİNE KATKIDA BULUNMAK AMACIYLA ETKİNLİKLER DÜZENLENMESİ	ÇALIŞMALARIN GERÇEKLEŞTİRİLMESİ	169.000 TL	
FAALİYET 1	SAĞLIKLA İLGİLİ EN AZ BİR ADET BASILI MATERIAL HAZIRLANMASI (SAĞLIK İŞLERİ MD)	1 ADET	30.000 TL	
PERFORMANS GÖSTERGESİ	BASILAN MATERIAL SAYISI			
FAALİYET 2	SAĞLIK ALANINDA SEMİNER, PANEL VS.ETKİNLİK DÜZENLENMESİ (SAĞLIK İŞLERİ MD)	3 ADET	18.000 TL	
PERFORMANS GÖSTERGESİ	DÜZENLENEN ETKİNLİK SAYISI			
FAALİYET 3	SIHHi İŞYERLERİNDEN ÖZELLİKLE KONAKLAMA YERLERİNİN DENETİMİNİN YAPILMASI (SAĞLIK İŞLERİ MD)	200 ADET	MÜDÜRLÜK PERSONELİ TARAFINDAN YAPILMASI	
PERFORMANS GÖSTERGESİ	DENETLENEN KONAKLAMA YERİ SAYISI			
FAALİYET 4	RADYOLOJİ "RÖNTGEN" HİZMET SAYISININ ARTIRILMASI (SAĞLIK İŞLERİ MD)	10.000 AKCIĞER FILMI	35.000 TL	
PERFORMANS GÖSTERGESİ	ÇEKİLEN FILM SAYISI			
FAALİYET 5	LABORATUAR TETKİK HİZMET SAYISININ ARTIRILMASI (SAĞLIK İŞLERİ MÜDÜRLÜĞÜ)	50.000 TETKİK	81.000 TL	
PERFORMANS GÖSTERGESİ	YAPILAN TETKİK SAYISI			
FAALİYET 6	SAĞLIK ALANINDA SEMİNERLER DÜZENLENMESİ (KÜLTÜR MD)	3 ADET	5.000 TL	
PERFORMANS GÖSTERGESİ	GERÇEKLEŞTİRİLEN SEMİNER SAYISI			
				KÜLTÜR VE SOSYAL İŞLER MÜDÜRLÜĞÜ

2011 PERFORMANS PROGRAMI

STRATEJİK HEDEF 12.2	SOKAK HAYVANLAR REHABİLİTASYONUNU SAĞLAYARAK, VETERİNER HİZMETLERİNİ ETKİN VE VERİMLİ HALE GETİREREK HİZMET KALİTESİNİN YÜKSELTİLMESİ.	TOPLAM MALİ KAYNAK İHTİYACI		SAĞLIK İŞLERİ MÜDÜRLÜĞÜ
		630.000 TL		
	TANIMLAR	2011 HEDEFİ	2011 BÜTÇESİ	
PERFORMANS HEDEFİ	2011 YILINDA SOKAK VE EV HAYVANLARINA YÖNELİK REHABILITASYON ÇALIŞMALARININ YAPILMASI	ÇALIŞMANIN GERÇEKLEŞTİRİLMESİ	630.000 TL	
FAALİYET 1	SOKAK VE EV HAYVANLARINDAN KAYNAKLANAN ŞİKAYETLERİ MINIMUMA İNDİRMEK İÇİN EKİP SAYISINI ARTIRMAK (SAĞLIK İŞLERİ MD)	2 EKİP	210.000 TL	
PERFORMANS GÖSTERGESİ	İLAVE EDİLEN EKİP SAYISI			
FAALİYET 2	EKİP SAYISINA BAĞLI OLARAK ARAÇ TEMİN ETMEK (SAĞLIK İŞLERİ MD)	2 ARAÇ	30.000 TL	
PERFORMANS GÖSTERGESİ	İLAVE EDİLEN ARAÇ SAYISI			
FAALİYET 3	İLÇEMİZDE TESPİT EDİLEBİLEN SAHIPLI-SAHİPSİZ HAYVANLARIN KAYITLARINI TUTMAK (SAĞLIK İŞLERİ MD)	SÜREKLİ	MÜDÜRLÜK PERSONELİ TARAFINDAN YAPILMASI	
PERFORMANS GÖSTERGESİ	KAYDEDİLEN HAYVAN SAYISI			
FAALİYET 4	SAHİPSİZ HAYVANLARI BARINAĞA NAKİL İLE REHABILİTE ETMEK (SAĞLIK İŞLERİ MD)	SÜREKLİ	390.000 TL	
PERFORMANS GÖSTERGESİ	REHABILİTE EDİLEN SAHİPSİZ HAYVAN SAYISI			
FAALİYET 5	HAYVANINI BELEDİYEYE KAYDETTİRENLERİN HAYVANLARINA ÜCRETSİZ KUDUZ AŞISI YAPILMASI (SAĞLIK İŞLERİ MD)	SÜREKLİ	MÜDÜRLÜK PERSONELİ TARAFINDAN YAPILMASI	
PERFORMANS GÖSTERGESİ	YAPILAN KUDUZ AŞISI SAYISI			
FALİYET 6	TALEP SAHİBİ LOKANTA TÜRÜ İŞYERLERİNİN DENETİMİ SONUCU UYGUN OLANLARA YILDIZLI BAYRAK VE SERİFİKA VERİLMESİ. (SAĞLIK İŞLERİ MD)	TALEBE BAĞLI, SÜREKLİ	MÜDÜRLÜK PERSONELİ TARAFINDAN YAPILMASI	
PERFORMANS GÖSTERGESİ	VERİLEN YILDIZLI BAYRAK VE SERTİFİKA SAYISI			
FALİYET 7	MEVZUAT DAHİLİNDE GIDA GÜVENİLİRLİĞİ KAPSAMINDA İŞYERİ VE GIDA DENETİMİ YAPILMASI (SAĞLIK İŞLERİ MD)	500 ADET	MÜDÜRLÜK PERSONELİ TARAFINDAN YAPILMASI	

2011 PERFORMANS PROGRAMI

PERFORMANS GÖSTERGESİ	DENETLENEN İŞ YERİ/GIDA / SAYISI			
STRATEJİK HEDEF 12.3	HALKA YÖNELİK SAĞLIKLA İLGİLİ DESTEK HİZMETLERİNİN ARTIRILMASI	TOPLAM MALİ KAYNAK İHTİYACI		
		10.000 TL		
	TANIMLAR	2011 HEDEFİ	2011 BÜTÇESİ	SAĞLIK İŞLERİ MÜDÜRLÜĞÜ
PERFORMANS HEDEFİ	2011 YILINDA HALKA YÖNELİK SAĞLIKLA İLGİLİ DESTEK HİZMETLERİNİ ARTTIRICI ÇALIŞMALAR YAPILMASI	ÇALIŞMANIN GERÇEKLEŞTİRİLMESİ	10.000 TL	
FAALİYET 1	MUHTELİF KONULARDA SAĞLIK TARAMASI YAPMAK (SAĞLIK İŞLERİ MD)	5 ADET	GÖNÜLLÜ KURULUŞ İŞBİRLİĞİ İLE	
PERFORMANS GÖSTERGESİ	YAPILAN SAĞLIK TARAMA SAYISI			
FAALİYET 2	SIHHi MÜESSESELERDE ÇALIŞANLARIN PORTÖR TETKİKLERİNİ YAPMAK (SAĞLIK İŞLERİ MD)	10.000 ADET	MÜDÜRLÜK PERSONELİ TARAFINDAN YAPILMASI	
PERFORMANS GÖSTERGESİ	YAPILAN PORTÖR SAYISI			
FAALİYET 3	PORTÖR TETKİKİ SONUCU FİZİKİ MUAYENESİNİ YAPTIĞIMIZ ÇALIŞIR DURUMDAKİ PERSONELE SAĞLIK MUAYENE CÜZDANI VERMEK (SAĞLIK İŞLERİ MD)	10.000 ADET	10.000 TL	
PERFORMANS GÖSTERGESİ	VERİLEN SAĞLIK MUAYENE CÜZDAN SAYISI			
FAALİYET 4	İLÇEMİZDE YAPILAN ETKİNLİKLER İÇİN SAĞLIK PERSONEL DESTEĞİ SAĞLAMAK (SAĞLIK İŞLERİ MD)	TALEBE BAĞLI SÜREKLİ	MÜDÜRLÜK PERSONELİ TARAFINDAN YAPILMASI	
PERFORMANS GÖSTERGESİ	SAĞLANAN PERSONEL DESTEK SAYISI			
STRATEJİK HEDEF 12.4	İLAÇLAMA VE DEZENFEKSİYON HİZMETLERİNİN VERİMLİLİĞİNİ ARTTIRARAK, ÇEVRE SAĞLIĞI KONUSUNDA ETKİN VE KAPSAMLI ÇALIŞMALAR YÜRÜTÜLMESİ,	TOPLAM MALİ KAYNAK İHTİYACI		
		55.000 TL		
	TANIMLAR	2011 HEDEFİ	2011 BÜTÇESİ	TEMİZLİK İŞLERİ MÜDÜRLÜĞÜ
PERFORMANS HEDEFİ	İLÇEMİZ HUDUTLARI İÇERİSİNDE PERİYODİK ARALIKLARLA İLAÇLAMA ÇALIŞMASI YAPILMASI	TALEPLERİN KARŞILANMASI	55.000 TL	
FAALİYET 1	LARVA MÜCADELESİ (TEMİZLİK İŞL.MD)	%80	15.000 TL	
PERFORMANS GÖSTERGESİ	A) KULLANILAN İLAÇ MİKTARI (300 LT LARVASİT) B) İLAÇLAMA PERİYODU (12 AY BOYUNCA 20 GÜNLÜK PERİYOTLARLA)			
FAALİYET 2	KAPALI ALAN (HAŞERE MÜCADELESİ, KEMİRGEN			

2011 PERFORMANS PROGRAMI

	MÜCADELESİ) (TEMİZLİK İŞL.MD)	%100	15.000 TL	
PERFORMANS GÖSTERGESİ	A)KULLANILAN İLAÇ MİKTARI (400 LT KAPALI ALAN ,100 KG RODENTİSİT) B)İLAÇLAMA PERİYODU (12 AY BOYUNCA)			
FAALİYET 3	AÇIK ALAN MÜCADELESİ (TEMİZLİK İŞL.MD)	%80	15.000 TL	
PERFORMANS GÖSTERGESİ	A) İLAÇLAMA YAPILAN ALAN (1560 HEKTAR) B)KULLANILAN İLAÇ MİKTARI (400 LİTRE AÇIK ALAN) İLAÇLAMA PERİYODU (UÇKUN MÜCADELESİ 4 AY, KEMİRGEN MÜCADELESİ 12 AY)			
FAALİYET 4	KONTEYNİR İLAÇLAMA (TEMİZLİK İŞL.MD)	%100	5.000 TL	
PERFORMANS GÖSTERGESİ	A) İLAÇLAMA YAPILAN KONTEYNİR ADEDİ (500 ADET METAL, 3500 ADET PLASTİK) B)KULLANILAN İLAÇ MİKTARI (100 KG) C) İLAÇLAMA PERİYODU (12 AY BOYUNCA 1 AYLIK PERİYOTLARLA)			
FAALİYET 5	KURBAN BAYRAMI ÖNCE VE SONRASINDA DEZENFEKSİYON (TEMİZLİK İŞL.MD)	%100	5.000 TL	
PERFORMANS GÖSTERGESİ	KULLANILAN İLAÇ MİKTARI (50 LT DEZENFEKTAN 750 TORBA KİREÇ)			

13 .KALİTE YÖNETİMİ

13.KALİTE YÖNETİMİ				
STRATEJİK AMAÇLAR İÇİN TOPLAM MALİ KAYNAK İHTİYACI			8.000 TL	
STRATEJİK AMAÇ 13	STRATEJİK BİR BAKIŞ AÇISIYLA BELEDİYEMİZ KURUM KÜLTÜRÜNE UYGUN, ETKİN, VERİMLİ VE OPTİMAL MALİYETİ HEDEF ALAN HİZMET ÜRETİMİ VE DENETİMİNİ AMAÇ EDİNEREN SİSTEMLERLERİN GELİŞTİRİLMESİ,			
STRATEJİK HEDEF 13.1	BELEDİYEMİZİN VE BİRİMLERİN GÜÇLÜ VE ZAYIF YÖNLERİNİ TESPİT EDEREK ZAYIF YÖNLER İÇİN; HER YIL EN AZ 2 KONU ÜZERİNDE SÜREÇ İYİLEŞTİRME ÇALIŞMALARI YAPILMASI,	TOPLAM MALİ KAYNAK İHTİYACI		
		-		
	TANIMLAR	2011 HEDEFİ	2011 BÜTÇESİ	STRATEJİ GELİŞTİRME MÜDÜRLÜĞÜ
PERFORMANS HEDEFİ	2011 YILINDA BELEDİYEMİZİN VE BİRİMLERİN GÜÇLÜ VE ZAYIF YÖNLERİNİ TESPİT EDEREK ZAYIF YÖNLER İÇİN; HER YIL EN AZ 2 MÜDÜRLÜK HİZMETLERİNDE SÜREÇ İYİLEŞTİRME ÇALIŞMALARI YAPILMASI,	4 MÜDÜRLÜK	MÜDÜRLÜK PERSONELİ TARAFINDAN YAPILMASI	
FAALİYET 1	MÜDÜRLÜKLERDE GERÇEKLEŞTİRİLEN SÜREÇ ANALİZİ ÇALIŞMALARI ESNASINDA BELİRLENEN ZAYIF SÜREÇLERDE İYİLEŞTİRME ÇALIŞMALARI YAPILMASI (STRATEJİ MD)	4 MÜDÜRLÜK	MÜDÜRLÜK PERSONELİ TARAFINDAN YAPILMASI	
PERFORMANS GÖSTERGESİ	A)SÜREÇ İYİLEŞTİRME ÇALIŞMASI SAYISI B)SÜREÇ İYİLEŞTİRME TOPLANTILARI SAYISI C)SÜREÇ İYİLEŞTİRME RAPORU SAYISI D)ÇÖZÜM ÖNERİ SAYISI			
STRATEJİK HEDEF 13.2	VATANDAŞLARDAN GELEN ŞİKAYETLERİ ÇÖZMEK AMACIYLA SÜPER HİZMET VE FABİM ÇALIŞMALARININ VERİMİNİ ARTTIRICI ÇALIŞMALAR YAPILMASI,	TOPLAM MALİ KAYNAK İHTİYACI		
		-		
	TANIMLAR	2011 HEDEFİ	2011 BÜTÇESİ	STRATEJİ GELİŞTİRME MÜDÜRLÜĞÜ
PERFORMANS HEDEFİ	2011 YILINDA VATANDAŞLARDAN GELEN ŞİKAYETLERİ ÇÖZMEK AMACIYLA SÜPER HİZMET VE FABİM ÇALIŞMALARININ VERİMİNİ ARTTIRICI ÇALIŞMALAR YAPILMASI	2 ADET ARA RAPOR	MÜDÜRLÜK PERSONELİ TARAFINDAN YAPILMASI	
FAALİYET 1	ÇÖZÜM MASASI HİZMETLERİNİN SÜREKLİ GELİŞİMİNİN SAĞLANMASI AMACIYLA PUKÖ DÖNGÜSÜ YÖNTEMİYLE ÇALIŞILMASI VE ARA RAPORLARIN HAZIRLANMASI (STRATEJİ MÜD.)	2 ADET ARA RAPOR	MÜDÜRLÜK PERSONELİ TARAFINDAN YAPILMASI	

2011 PERFORMANS PROGRAMI

PERFORMANS GÖSTERGESİ	A) HAZIRLANAN ARA RAPOR SAYISI B) HİZMET KALİTESİNDEKİ ARTIŞ (%)			
FAALİYET 2	FABİM HİZMETLERİNİN SÜREKLİ GELİŞİMİNİN SAĞLANMASI AMACIYLA PUKÖ DÖNGÜSÜ YÖNTEMİYLE ÇALIŞILMASI VE ARA RAPORLARIN HAZIRLANMASI (STRATEJİ MD.)	2 ADET ARA RAPOR	MÜDÜRLÜK PERSONELİ TARAFINDAN YAPILMASI	
PERFORMANS GÖSTERGESİ	A) HAZIRLANAN ARA RAPOR SAYISI B) HİZMET KALİTESİNDEKİ ARTIŞ (%)			
STRATEJİK HEDEF 13.3	HİZMET KALİTESİNİ YÜKSELTEN VE VATANDAŞ MEMNUNİYETİNİN ARTTIRILMASINI SAĞLAYAN ÇEVRE YÖNETİM SİSTEMİ, İŞ SAĞLIĞI VE GÜVENLİĞİ YÖNETİM SİSTEMİ, BILGI GÜVENLİĞİ YÖNETİM SİSTEMİ VE MÜŞTERİ MEMNUNİYET SİSTEMİNİN 2011 YILI SONUNA KADAR KURULMASININ, BELGELENDİRİLMESİNİN VE GÜNCELLENMESİNİN SAĞLANMASI,	TOPLAM MALİ KAYNAK İHTİYACI		
			8.000 TL	
	TANIMLAR	2011 HEDEFİ	2011 BÜTÇESİ	STRATEJİ GELİŞTİRME MÜDÜRLÜĞÜ
PERFORMANS HEDEFİ	2011 YILINDA HİZMET KALİTESİNİ YÜKSELTEN VE VATANDAŞ MEMNUNİYETİNİN ARTTIRILMASINI SAĞLAYAN ÇEVRE YÖNETİM SİSTEMİ, İŞ SAĞLIĞI VE GÜVENLİĞİ YÖNETİM SİSTEMİ, BILGI GÜVENLİĞİ YÖNETİM SİSTEMİ VE MÜŞTERİ MEMNUNİYET SİSTEMİ EĞİTİMLERİNİN VERİLMESİ	KALİTE EKİBİNİN EĞİTİLMESİ	8.000 TL	
FAALİYET 1	ÇEVRE YÖNETİM SİSTEMİ EĞİTİMLERİNİN VERİLMESİ (STRATEJİ MD.)	KALİTE EKİBİNİN EĞİTİLMESİ 45 KİŞİ 1 GÜN	2.000 TL	
PERFORMANS GÖSTERGESİ	EĞİTİM VERİLEN KİŞİ SAYISI			
FAALİYET 2	İŞ SAĞLIĞI VE GÜVENLİĞİ YÖNETİM SİSTEMİ EĞİTİMLERİNİN VERİLMESİ (STRATEJİ MD.)	KALİTE EKİBİNİN EĞİTİLMESİ 45 KİŞİ 1 GÜN	2.000 TL	
PERFORMANS GÖSTERGESİ	EĞİTİM VERİLEN KİŞİ SAYISI			
FAALİYET 3	BILGI GÜVENLİĞİ YÖNETİM SİSTEMİ EĞİTİMLERİNİN VERİLMESİ (STRATEJİ MD)	KALİTE EKİBİNİN EĞİTİLMESİ 45 KİŞİ 1 GÜN	2.000 TL	
PERFORMANS GÖSTERGESİ	EĞİTİM VERİLEN KİŞİ SAYISI			
FAALİYET 4	MÜŞTERİ MEMNUNİYET SİSTEMİNİN EĞİTİMLERİNİN VERİLMESİ (STRATEJİ MD)	KALİTE EKİBİNİN EĞİTİLMESİ	2.000 TL	

2011 PERFORMANS PROGRAMI

		45 KİŞİ 1 GÜN		
PERFORMANS GÖSTERGESİ	EĞİTİM VERİLEN KİŞİ SAYISI			
STRATEJİK HEDEF 13.4	YÖNETİM VE KONTROL SÜREÇ VE SONUÇLARININ MEVZUATA, STRATEJİK PLAN VE PERFORMANS PROGRAMINA GÖRE 6'ŞAR AYLIK DÖNEMLER İÇİNDE TARAFSIZ OLARAK ANALİZ EDİLMESİ, KARŞILAŞTIRILMASI VE RAPORLANDIRILMASI,	TOPLAM MALİ KAYNAK İHTİYACI		
		-		
	TANIMLAR	2011 HEDEFİ	2011 BÜTÇESİ	STRATEJİ GELİŞTİRME MÜDÜRLÜĞÜ
PERFORMANS HEDEFİ	2011 YILINDA YÖNETİM VE KONTROL SÜREÇ VE SONUÇLARININ MEVZUATA, STRATEJİK PLAN VE PERFORMANS PROGRAMINA GÖRE 6'ŞAR AYLIK DÖNEMLER İÇİNDE TARAFSIZ OLARAK ANALİZ EDİLMESİ, KARŞILAŞTIRILMASI VE RAPORLANDIRILMASI,	ÇALIŞMANIN GERÇEKLEŞTİRİLMESİ	MÜDÜRLÜK PERSONELİ TARAFINDAN YAPILMASI	
FAALİYET 1	ÖNEMLİ SÜREÇLERİN ANALİZLERİNİN İLGİLİ BİRİMLER BAZINDA DÜZENLİ OLARAK RAPORLANMASININ SAĞLANMASI,	1 ADET	MÜDÜRLÜK PERSONELİ TARAFINDAN YAPILMASI	
PERFORMANS GÖSTERGESİ	HAZIRLANAN RAPOR SAYISI			
FAALİYET 2	SÜREÇLERİ ANALİZ EDECEK VE RAPORLAMA YAPACAK KİŞİLERİN EĞİTİLMESİNİN SAĞLANMASI,	2 KİŞİ	MÜDÜRLÜK PERSONELİ TARAFINDAN YAPILMASI	
PERFORMANS GÖSTERGESİ	A)EĞİTİLEN KİŞİ SAYISI B)GERÇEKLEŞTİRİLEN EĞİTİMİN SÜRESİ			

14 .AFET YÖNETİMİ

14. AFET YÖNETİMİ

STRATEJİK AMAÇLAR İÇİN TOPLAM MALİ KAYNAK İHTİYACI		20.000 TL		
STRATEJİK AMAÇ 14	AFETLERE KARŞI ÖNLEMLER ALINARAK, BİNALARIN VE YAŞAM ALANLARININ VE DOLAYISIYLA İLÇE HALKININ GÜVENLİĞİNİN SAĞLANMASI,			
STRATEJİK HEDEF 14.1	DOĞAL AFET ACİL EYLEM PLANLARI OLUŞTURULMASI	TOPLAM MALİ KAYNAK İHTİYACI		
		-		
	TANIMLAR	2011 HEDEFİ	2011 BÜTÇESİ	SİVİL SAVUNMA UZMANLIĞI
PERFORMANS HEDEFİ	2011 YILINDA DOĞAL AFET ACİL EYLEM PLANLARI OLUŞTURULMASI,	OLUŞTURULMASI	-	
FAALİYET 1	DEPREM ODAKLI KENTSEL DÖNÜŞÜM PROJELERİ KAPSAMINDA DEPREM SIRASINDA TOPLANMA ALANLARININ OLUŞTURULMASI	5 ADET TOPLANMA ALANI	-	
PERFORMANS GÖSTERGESİ	ÇALIŞMANIN YAPILMASI			
STRATEJİK HEDEF 14.2	DEPREME KARŞI SİVİL SAVUNMA BİLİNCİNİN GÜÇLENDİRİLMESİ	TOPLAM MALİ KAYNAK İHTİYACI		
		20.000 TL		
	TANIMLAR	2011 HEDEFİ	2011 BÜTÇESİ	SİVİL SAVUNMA UZMANLIĞI
PERFORMANS HEDEFİ	2011 YILINDA DEPREME KARŞI SİVİL SAVUNMA BİLİNCİNİN GÜÇLENDİRİLMESİ,			
FAALİYET 1	İLKÖĞRETİM VE LİSE ÖĞRENCİLERİNE DEPREM EĞİTİMİ VERİLMESİ	40 ADET	-	
PERFORMANS GÖSTERGESİ	GERÇEKLEŞTİRİLEN EĞİTİM SAYISI			
FAALİYET 2	OKUL AİLE BİRLİKLERİ ARACILIĞIYLA ANNELERE DEPREM ÖNCESİ VE DEPREM SONRASINDA YAPILMASI GEREKENLER KONUSUNDA EĞİTİMLER VERİLMESİ	80 ADET	-	
PERFORMANS GÖSTERGESİ	GERÇEKLEŞTİRİLEN EĞİTİM SAYISI			
FAALİYET 3	KURUMUMUZ ARAMA-KURTARMA EKİBİNE EĞİTİMLER VERİLMESİ	1 ADET	-	
PERFORMANS GÖSTERGESİ	GERÇEKLEŞTİRİLEN EĞİTİM SAYISI			
FAALİYET 4	OKULLARDA ARAMA-KURTARMA TATBİKATI YAPILMASI	10 OKUL	SİVİL SAVUNMA UZMANI TARAFINDAN YAPILACAKTIR	
PERFORMANS GÖSTERGESİ	TATBİKAT YAPILAN OKUL SAYISI			

FAALİYET 5	SUR İÇİNDE BULUNAN DEPREMLE İLGİLİ RESMİ KURUMLARLA DEPREM KONUSUNDA TOPLANTI YAPILMASI	1 ADET	-	
PERFORMANS GÖSTERGESİ	GERÇEKLEŞTİRİLEN EĞİTİM SAYISI			
FAALİYET 6	DEPREM SONRASINDA YAPILMASI GEREKENLER KONUSUNDA FATİHTEN SORUMLU ASKERİ BİRLİK OLAN KEŞAN 102. TOPÇU ALAYI 2. TOPÇU TABURU İLE TOPLANTI YAPILMASI	1 ADET	-	
PERFORMANS GÖSTERGESİ	GERÇEKLEŞTİRİLEN EĞİTİM SAYISI			
FAALİYET 7	DEPREMLE İLGİLİ KURULUŞLARLA ORTAKLAŞA (KIZILAY GİBİ) HALKI BİLİNÇLENDİRMEK AMAÇLI TOPLANTILAR DÜZENLENMESİ	İHTİYACA GÖRE	-	
PERFORMANS GÖSTERGESİ	GERÇEKLEŞTİRİLEN EĞİTİM SAYISI			
FAALİYET 8	GEÇMİŞ YILLARDA HALKI BİLİNÇLENDİRMEK AMACIYLA BASILAN DEPREM KONUSU KİTABIN ÇOĞALTILARAK DAĞITILMASI	40.000 ADET	20.000 TL	
PERFORMANS GÖSTERGESİ	GERÇEKLEŞTİRİLEN EĞİTİM SAYISI			
FAALİYET 9	MAG (MAHALLE AFET GÖNÜLLÜLERİ) İL ÖZEL İDARE VE FATİH BELEDİYESİ DEPREM SONRASINDA İLGİLİ EKİPLERİN KULLANACAĞI MALZEME DEPOLARI YER TESPİTİ VE MALZEME KONTROLÜ YAPILMASI	İHTİYACA GÖRE	İHTİYACA GÖRE	
PERFORMANS GÖSTERGESİ	GERÇEKLEŞTİRİLEN EĞİTİM SAYISI			

IV. UYGULAMAYA DÖNÜK HEDEF, FAALİYET VE PROJELERE AİT TAKVİM

A. PERFORMANS HEDEFLERİNE İLİŞKİN AÇIKLAMALAR

Performans tablosundaki hedeflerin mümkün olduğunca sayısal verilerle analiz edilebilir ve kullanıma elverişli olması sağlanmıştır. Ancak hedeflerin kamusal hizmetin ölçülebilirliği sorunu da dikkate alınarak ölçülmeye elverişliliği daha çok faaliyetler üzerinden sağlanmaktadır. Aslında hedefler, stratejik yönetimin idarece yapılacak politikalarının da birer göstergesi olması nedeniyle, daha çok politika yerine hedef tespitinden bahsedilmesi yeğlenmiştir. Tespit edilen hedefler, faaliyetlerin değişik faaliyet-projelerle gerçekleştirilmesi halinde gerçekleştireceği sayılacaktır. Bilindiği üzere stratejik amaçların gereği olan stratejik hedefler, çoğu zaman plan dönemini de aşan sürelerde uygulanabilir. Tespit edilen faaliyetlerin ölçülebilir olması ve somut göstergelerin seçilmesi stratejik amaca varmada performans değerlendirmesi için yeterlidir.

Performans hedeflerine ulaşılmasını etkileyebilecek en önemli dışsal faktör, yerel yönetimin doğrudan etkileyicisi olan hükümet politikalarıdır. Hükümetlerin özellikle siyasal istikrardan kaynaklanan ekonomik yapıyı koruyucu politikaları, bu açıdan önemli yer tutmaktadır. Ekonomik istikrarsızlık olmaması ve böylece siyasal istikrarın korunması halinde, hükümet politikalarının yerel yönetim politikalarına da yansması olumlu olacak ve yerel idarelerde stratejik planlamalarının öngöreceği yıllık performans hedeflerine ulaşacaklardır. Öte yandan yerel yönetimlere mevcut hükümetin destekleyici yaklaşımı neticesinde, borçların yapılandırılmasındaki gibi geliştirilecek yeni tedbirler de gelecek hedeflerinin başarılmasına doğrudan katkı sağlayacaktır.

Performans hedeflerinin bir kısmı doğrudan başka dışsal faktörler; Büyükşehir Belediyesi ve İl Özel İdaresi yönetimleriyle sergilenecek işbirliği ve finansman teminiyle ilişkilidir. Bugün için mevcut işbirliğinin gelecekte de korunması halinde, plana yansıyan işbirliğine dayalı hedeflerin gerçekleşmesi kolaylaşacaktır. Kurum içi içsel faktörler ise nispeten daha stabildir.

B. PERFORMANS VERİLERİNİN KAYNAKLARI VE GÜVENİRLİĞİ

Performans Programının hazırlanması sırasında birimlerle yapılan görüşme ve toplantılar sonrasında birim performans tablolarının doldurulması aşaması büyük önem taşımaktadır. Çalışma sırasında yapılan yüz yüze görüşmeler neticesinde Performans hedef ve göstergelerinin elde edilmesinde kullanılacak verilerin somut olarak belirlenmesi sağlanmıştır. Doldurulan performans dökümanlarının son halleri elektronik ortamda ve resmi yazışma yoluyla birimlerden alınmıştır.

Performans programı hazırlanırken birimlerin kullandıkları veriler; birim arşivleri ve genel arşiv kullanılarak elde edilmiştir. Verilerin somut ve ölçülebilir olması sağlanmıştır. Örneğin, öğrencilere verilecek eğitim genel olarak “eğitim verilmesi” şeklinde yer almamış, “Gençlerin Uyuşturucu İle Mücadele Kapsamında 40 Saat Eğitilmesi” gibi somut ve ölçülebilir veri elde edilmesi sağlanmıştır. Yine; “Eski Eser Binaların Röleve-Restitüsyon-Restorasyon Projelerinin Yapılması” faaliyeti ilgili müdürlüğün çalışmalarına ilişkin programların elde edilmesiyle sağlanabilecektir. Bu veriler ve tutulacak kayıtlar, ilgili kurumdan alınan yazı ve benzeri belge ve bilgilerle desteklenecektir.

V. BÜTÇE BİLGİLERİ

Yıllık performans programı, stratejik planın 2011 programındaki hedefleri ve bunlara ulaşmadan gerekli faaliyet-projeleri doğrultusunda oluşturulacak 2011 mali yılı bütçesine paralel olarak tahmini bütçe ödeneklerini öngörmektedir.

Öte yandan yıl içinde stratejik amaçların yazılması sonrasında gelişmelere göre yapılması gerekli bazı faaliyet-projeler için gerekli kaynaklar, bütçenin ilgili tertiplerinden aktarma yapılması yolu ile sağlanacaktır. Son olarak, ilgili kurumlardan projenin gerçekleştirilmesinde kullanılacak finansman temini de sağlanmış olacak veya sağlanacaktır.

83.000.000,00 TL olarak hazırlanan 2007 yılı bütçemiz gelirden 69.415.309,15 TL olarak gerçekleşmiş olup gerçekleşme oranı % 84 dür, giderde 73.249.671 ,46 TL olarak gerçekleşmiş olup gerçekleşme oranı % 88 dir.

80.000.000,00 TL olarak hazırlanan 2008 yılı bütçemiz gelirden 73.017.183,20 TL olarak gerçekleşmiş olup gerçekleşme oranı % 91 dir, giderde 78.321.277,36 TL olarak gerçekleşmiş olup gerçekleşme oranı % 98 dir.

115.000.000,00 TL olarak hazırlanan 2009 yılı bütçemiz gelirden 104.316.660,89 TL olarak gerçekleşmiş olup gerçekleşme oranı % 91 dir, giderde 112.873.139,65 TL olarak gerçekleşmiş olup gerçekleşme oranı % 98 dir.

2010 yılı bütçemiz gelirlerimiz göz önünde bulundurularak gerçekçi bir bütçe olması için yapılan titiz çalışmalar sonucunda 145.000.000,00 TL olarak hazırlanmış olup 31 Ağustos 2010 tarihi itibarı ile giderde 98.211.259,66 TL olarak gerçekleşmiş olup gerçekleşme oranı % 68 dir, gelirden 107.469.247,70 TL gerçekleşmiş olup % 74,12 gerçekleşme oranına ulaşılmıştır.

Geçmiş yıllar bütçe tertiplerinde bütçe sınıflandırması ekonomik kodların birinci düzeyinde, Yıllar itibarıyla bütçe büyüklükleri ek tablo-9'da gösterilmiştir.

STRATEJİK ALAN BÜTÇE DİLİMLERİ

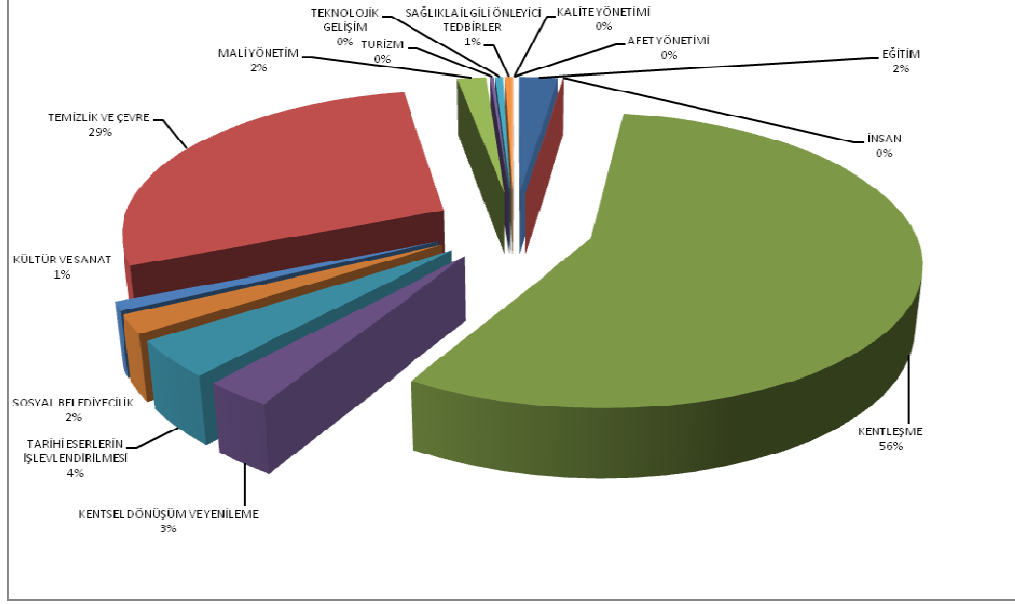

Grafik 5: Stratejik Alan Bütçe Dilimleri Grafiği

Tablo 1: Stratejik Alan Bütçe Dilimleri

STRATEJİK ALAN	BÜTÇE
EĞİTİM	4.395.000 TL
İNŞAN	124.000 TL
KENTLEŞME	107.212.000 TL
KENTSEL DÖNÜŞÜM VE YENİLEME	5.597.000 TL
TARİHİ ESERLERİN İŞLEVLENDİRİLMESİ	7.860.000 TL
SOSYAL BELEDİYESİÇİLİK	4.015.000 TL
KÜLTÜR VE SANAT	1.674.000 TL
TEMİZLİK VE ÇEVRE	54.480.500 TL
MALİ YÖNETİM	3.205.700 TL
TURİZM	410.000 TL
TEKNOLOJİK GELİŞİM	843.000 TL
SAĞLIKLA İLGİLİ ÖNLEYİCİ TEDBİRLER	864.000 TL
KALİTE YÖNETİMİ	8.000 TL
AFET YÖNETİMİ	20.000 TL
TOPLAM BÜTÇE	190.708.200 TL

VI. EKLER

Tablo 2: Donanım Mevcudu Listesi

DONANIM LİSTESİ				
Bilgisayar	Server	Thin Client	Yazıcı	Ups
446	18	88	136	6

Kaynak: Fatih Belediyesi, Bilgi İşlem Müdürlüğü, 2010

Tablo 3: Network Ağı

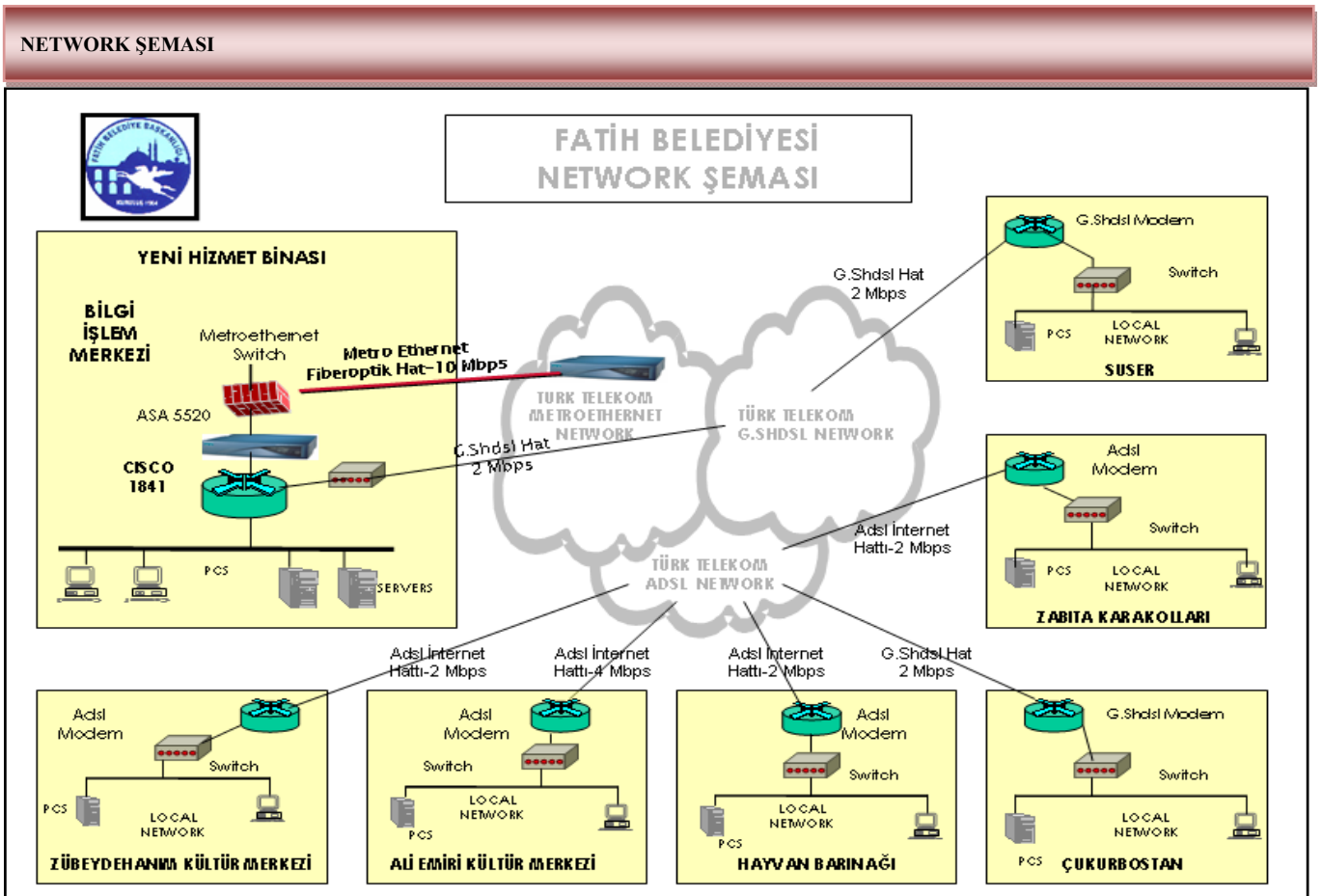

Kaynak: Fatih Belediyesi, Bilgi İşlem Müdürlüğü, 2010

Tablo 4: Personel Çizelgesi Tablosu

KADRO ÜNVANI	KADROSUNUN BULUNDUĞU BİRİM	SAYISI
Başkan Yardımcısı	Başkanlık	4
Ambar Memuru	Ulaşım Hizmetleri Müdürlüğü, Mali Hizmetler Müdürlüğü	2
Avukat	Hukuk İşleri Müdürlüğü	5
Bekçi	İşletme Müdürlüğü	3
Basın Yayın Ve Halkla İlişkiler Müdürlüğü	Basın Yayın ve Halkla İlişkiler Müdürlüğü, Başkanlık	2
Bilgi İşlem Müdürü	Bilgi İşlem Müdürlüğü-Başkanlık	2
Bilgisayar İşletmeni	İnsan Kaynakları Ve Eğitim Müdürlüğü, Etüd Proje Müdürlüğü, Yazı İşleri Müdürlüğü, Mali Hizmetler Müdürlüğü, Temizlik İşleri Müdürlüğü, Basın Yayın Ve Halkla İlişkiler Müdürlüğü	12
Çevre Koruma Müdürü	Başkanlık	1
Çocuk Bakıcısı	Kültür Ve Sosyal İşler Müdürlüğü, Ruhsat ve Denetim Müdürlüğü	4
Diş Tabibi	Sağlık İşleri Müdürlüğü	1
Evlendirme Memuru	Yazı İşleri Müdürlüğü	1
Fen İşleri Müdür Yardımcısı	Fen İşleri Müdürlüğü	1
Hemşire	Sağlık İşleri Müdürlüğü	4
Hesap İşleri Müdür Yardımcısı	Mali Hizmetler Müdürlüğü	1
Hizmetli	İşletme Müdürlüğü, Kültür ve Sosyal İşler Müdürlüğü	6
Jeomorfoloğ	İmar ve Şehircilik Müdürlüğü	1
Komiser Yardımcısı	Zabıta Müdürlüğü	8
Laborant	Sağlık İşleri Müdürlüğü	1
İşletme Müdürü	İşletme Müdürlüğü	1
Makine İkmal Bakım ve Onarım Müdürlüğü	Başkanlık	1
Memur	Basın Yayın Ve Halkla İlişkiler Müdürlüğü, İmar Ve Şehircilik Müdürlüğü, Sağlık İşleri Müdürlüğü, Kültür Ve Sosyal İşler Müdürlüğü, Fen İşleri Müdürlüğü, Mali Hizmetler Müdürlüğü, Ruhsat Ve Denetim Müdürlüğü, Ulaşım Hizmetleri Müdürlüğü, İşletme Müdürlüğü, Zabıta Müdürlüğü, İşletme Müdürlüğü, Özel Kalem Müdürlüğü, Teftiş Müdürlüğü, Yazı İşleri Müdürlüğü	68
Mimar	İmar ve Şehircilik Müdürlüğü, Park Ve Bahçeler, Müdürlüğü, Fen İşleri Müdürlüğü, Etüd Proje Müdürlüğü Ve Temizlik İşleri Müdürlüğü	13
Mutemet	Ulaşım hizmetleri Müdürlüğü, Sağlık İşleri Müdürlüğü, Mali Hizmetler Müdürlüğü,	3
Müdür	Başkanlık	1
Müdür Yardımcısı	Yazı İşleri Müdürlüğü, İnsan Kaynakları Ve Eğitim Müdürlüğü, Emlak Ve İstimlak Müdürlüğü, Basın Yayın Ve Halkla İlişkiler Müdürlüğü, Destek Hizmetleri Müdürlüğü	7
Mühendis	İmar ve Şehircilik Müdürlüğü, Park Ve Bahçeler Müdürlüğü, Fen İşleri Müdürlüğü, Etüd Proje Müdürlüğü Ve Temizlik İşleri Müdürlüğü, Bilgi İşlem Müdürlüğü	55
Ölçü Ayar Memuru	Ruhsat Ve Denetim Müdürlüğü	2
Sağlık İşleri Müdürü	Başkanlık	1
Sağlık Teknikeri	Sağlık İşleri Müdürlüğü	1
Şef	İmar ve Şehircilik Müdürlüğü, İnsan Kaynakları Ve Eğitim Müdürlüğü, Kültür Ve Sosyal İşler Müdürlüğü Mali Hizmetler Müdürlüğü, Teftiş Kurulu Müdürlüğü, Zabıta Müdürlüğü	16
Şehir plancısı	Etüd Proje Müdürlüğü	2
Tabip	Sağlık İşleri Müdürlüğü	5
Tahsildar	Mali Hizmetler Müdürlüğü, Yazı İşleri Müdürlüğü	15
Tekniker	İmar ve Şehircilik Müdürlüğü, Fen İşleri Müdürlüğü, Ulaşım Hizmetleri Müdürlüğü	5
Teknisyen	İmar Ve Şehircilik Müdürlüğü, Park Ve Bahçeler Müdürlüğü, Bilgi İşlem Müdürlüğü, Fen İşleri Müdürlüğü, Ruhsat Ve Denetim Müdürlüğü,	5
Temizlik İşleri Müdürü	Temizlik İşleri Müdürlüğü	1
Temizlik İşleri Müdür Yardımcısı	Temizlik İşleri Müdürlüğü	1
Ulaşım Hizmetleri Müdürü	Ulaşım Hizmetleri Müdürlüğü	1
Uzman	Kültür ve Sosyal İşler Müdürlüğü	1
Veri Hazırlama Kontrol İşletmeni	Basın Yayın Ve Halkla İlişkiler Müdürlüğü, İmar Ve Şehircilik Müdürlüğü, Sağlık İşleri Müdürlüğü, Kültür Ve Sosyal İşler Müdürlüğü, Park Ve Bahçeler Müdürlüğü, Etüd Proje Müdürlüğü, Destek Hizmetleri Müdürlüğü, Ulaşım Hizmetleri Müdürlüğü, Temizlik İşleri Müdürlüğü, Ruhsat Ve Denetim Müdürlüğü, Fen İşleri Müdürlüğü, İnsan Kaynakları Ve Eğitim Müdürlüğü, Zabıta Müdürlüğü, Mali Hizmetler Müdürlüğü, Yazı İşleri Müdürlüğü, Emlak Ve İstimlak Müdürlüğü, İşletme Müdürlüğü, Strateji Geliştirme Müdürlüğü	36
Veteriner Hekim	Sağlık İşleri Müdürlüğü, Temizlik İşleri Müdürlüğü,	4
Veznedar	Fen İşleri Müdürlüğü	1
Zabıta Müdürü	Başkanlık- Zabıta Müdürlüğü	2

Zabıta Müdür Yardımcısı	Zabıta Müdürlüğü	1
Zabıta Komiseri	Zabıta Müdürlüğü	16
Zabıta Memuru	Zabıta Müdürlüğü	135
Arkeolog	İmar ve Şehircilik Müdürlüğü	1
Biyolog	Sağlık İşleri Müdürlüğü	1
Çocuk Eğitimsi	Kültür ve Sosyal İşler Müdürlüğü	2
Ebe	Sağlık İşleri Müdürlüğü	1
Fen işleri Müdürü	Başkanlık	1
Gelir Müdürü	Başkanlık	1
Gider Müdürü	Mali Hizmetler Müdürlüğü	1
Kültür ve Sosyal İşler Müdürü	Başkanlık	1
Mal Sorumlusu	Destek Hizmetleri Müdürlüğü	1
Muayene Memuru	Yazı İşleri Müdürlüğü	1
Muhasebeci	Destek Hizmetleri Müdürlüğü, Mali Hizmetler Müdürlüğü,	2
Özel Kalem Müdürü	Özel Kalem Müdürlüğü	1
Ressam	İmar ve Şehircilik Müdürlüğü	1
Sağlık Memuru	Sağlık İşleri Müdürlüğü	1
Sanat Tarihçisi	İmar ve Şehircilik Müdürlüğü	1
Satın Alma Müdürü	Başkanlık	1
Sorumlu Sayman	Mali Hizmetler Müdürlüğü	1
Yoklama Memuru	Mali Hizmetler Müdürlüğü	1
Zabıta Amiri	Zabıta Müdürlüğü	2
Toplam	-	481

Kaynak: Fatih Belediyesi, İnsan Kaynakları Müdürlüğü, 2010

Tablo 5: Taşınmazlara İlişkin Bilgiler

SIRA NO	MAHALLE	ADA	PARSEL	NEVİİ	ADRES	TABAN ALANI
1	Uzunyusuf	1431	22 - Yeşil Alan	Sağlık Ocağı (Sağlık md. Devredildi)	Lalezar Camii Sokak Uzunyusuf Parkı İçi	75.00 m ² x 2 kat = 150.00 m ²
2	Melekhatun	1509	31 Arsa	Sağlık Ocağı	Melekhatun Mah. Gümüş Çayırı Sok no:9	15.15x8.18 =123.93 m ²
3	İmrahor İlyasbey	1272	5	Sağlık Ocağı (Semt Tedavi Merkezi)	İmrahorilyas Bey Mah. Mahzen sok. No:14	65.00 m ² x 3 kat = 195.00 m ²
4	Sinanağa	2419	14	Sağlık Ocağı (Hüsambey)	Hüsambey Mah. İbAdethane Sokak no:12	144.00 m ² x 2 kat = 288.00 m ²
5	Hacievhattin		Hacievhaddin Parkı İçi	Sağlık Ocağı (Yedikule)	Hacievhattin Parkı İçi	2 Katlı Bina 12.70 x 7.73 =98.17 m ²
6	Hacihüseynağa	Mülkiyet b. ş. b. b. Ye ait	Emre Belezoglu Parkı İçi	Sağlık Ocağı (İmrahor)	Emre Belezoglu Parkı İçi	Tek Katlı Bina 24.80 +15.00x7.05=174.84 +105.75 =280.59 m ²
7	Küçük Mustafapaşa		Yol Fazlası	Sağlık Ocağı (Küçükmustafapaşa)	Müstantik Sokak Cad. No:2 yani	2 Katlı Bina Yaklaşık: 630.24 m ²
8	Koca Mustafapaşa	1188	20	Sağlık Ocağı (Kocamustafapaşa)	Şırlağan Sokak no:16	32.00m ²
9	Kocadede	Mülkiyet b.ş.b.b. Ye ait		Sağlık Ocağı	Çarşamba Değirmeni Sok. No:16	Üzerindeki Yapı Belediyemize Ait 230.00 m ²
10	Şeyhresmi	1460	35	Sağlık Ocağı (Şeyhresmi)	Yavuzselim Ve Dartuşşafaka Cad. Köşe	212.80 m ²
11	Şahsuvar	163	52	Sağlık Ocağı	Kadırga Liman Caddesi no: 82	1018,50 m ²
12	Seyitömer	1745	50	Sağlık Ocağı	Taşköprülüzade Sokak no:5	140,00 m ²
13	Arpaemini	2113	255	Topkapı Sağlık Ocağı		120.00 m ² x 2 kat =240.00 m ²
14	Uzunyusuf	1432	Yeşil Alan	Kurs Binası	Lalezar Camii Sokak Uzunyusuf Parkı İçi	110.00m ² x 2 kat =220.00 m ²
15	Arpaemini	1845	Yeşil alan	Zabıta Karakolu	-	100.00 m ² Tek Katlı Bina
16	Seyitömer	1732	10	-	-	180.00 m ² x 2 kat =360.00 m ² 100.00 m ² x 1 kat=100.00 m ²
17	Sinanağa	2410	10	Kurs Binası	Kadıçesme Parkı	130.00m ² x 3 kat =390.00 m ²
18	İskenderpaşa	2006	23	Eski Hizmet Binası – Boş	-	100.00 m ² x 6 kat =600.00 m ²
19	Hocaüveyz	2057	35-36-37-38-40-41-42-43-44-45-46-73-74parseller	Fatih Belediyesi Hizmet Binası		
20	Yalı	-	-	Fen İşleri Binası Temizlik İşleri Binası Yemekhane Park Ve Bahçeler Müdürlüğü Ulaştırma Müdürlüğü Atölye Ve Garajlar	Yenikapı İSKİ Tesisleri Yani (Suser)	1955.00 m ² +652.58 m ² +676.25 m ² toplam:3283.83 m ²

Kaynak: Fatih Belediyesi Emlak İstimlak Müdürlüğü, 2010

Tablo 6: Lojmanlara İlişkin Bilgiler

SIRA NO	YER	DAIRE NO	ALAN (M2)	KONUT TAHSIS TARİHİ	MEVCUT DURUMU
1	Tozkoporan	51/A -1	68.18M2	07,06,2000	Dolu
2	Tozkoporan	51/A -2	68.18M2	27,09,2004	Dolu
3	Tozkoporan	51/A -3	68.18M2	27,09,2004	Dolu
4	Tozkoporan	51/A -4	68.18M2	17,04,2008	
5	Tozkoporan	51/A -5	68.18M2	05,09,2007	Dolu
6	Tozkoporan	51/A- 6	68.18M2	29,09,1997	Dolu
7	Tozkoporan	51/A -7	68.18M2	05,09,2007	Dolu
8	Tozkoporan	51/A -8	68.18M2	07,06,2000	Dolu
9	Tozkoporan	51/A -9	68.18M2	29,09,1997	Dolu
10	Tozkoporan	51/A- 10	68.18M2	05,09,2007	Dolu
11	Tozkoporan	51/A- 11	68.18M2	05,09,2007	Dolu
12	Tozkoporan	52/A -1	68.18M2	28,11,2007	Dolu
13	Tozkoporan	52/A -2	68.18M2	07,06,2000	Dolu
14	Tozkoporan	52/A -3	68.18M2	29,09,1997	Dolu
15	Tozkoporan	52/A- 4	68.18M2	29,09,1997	Dolu
16	Tozkoporan	52/A- 5	68.18M2	29,09,1997	Dolu
17	Tozkoporan	52/A- 6	68.18M2	27,09,2004	Dolu
18	Tozkoporan	52/A -7	68.18M2	05,09,2007	Dolu
19	Tozkoporan	52/A- 8	68.18M2	29,09,1997	Dolu
20	Tozkoporan	52/A- 9	68.18M2	05,09,2007	Dolu
21	Tozkoporan	52/A- 10	68.18M2	27,09,2004	Dolu
22	Tozkoporan	52/A -11	68.18M2	07,06,2000	Dolu
23	Hocaüveyz	8	240 M2	-	Boş
24	Seyitömer	1	210 M2	-	Dolu

Kaynak: Fatih Belediyesi, Emlak İstimlak Müdürlüğü, 2010

Tablo 7: Belediye Taşıt ve İş Makinelerine İlişkin Liste

SIRA NO	PLAKASI	CİNSİ	MARKASI	TİPİ	MOD.
1	34 FB 399	Otomobil	Renault	Binek	1997
2	34 FBL 19	Otomobil	Renault	Binek	1998
3	34 MIG 02	Otomobil	Renault	Binek	1996
4	34 MIG 03	Otomobil	Renault	Binek	1996
5	34 ZD 8801	Otomobil	Renault	Binek	2000
6	34 ZD 8802	Otomobil	Renault	Binek	2000
7	34 ZD 8803	Otomobil	Renault	Binek	2000
8	34 ZD 8835	Otomobil	Renault	Binek	2000
9	34 ZD 8838	Otomobil	Renault	Binek	2000
10	34 ZD 8839	Otomobil	Renault	Binek	2000
11	34 ZD 8840	Otomobil	Renault	Binek	2000
12	34 ZD 3859	Otomobil	Renault	Binek	1998
13	34 VA 7887	Otomobil	Ford	Binek	2000
14	34 UZZ 77	Minibüs	Ford	Minibüs	1995
15	34 BA 827	Minibüs	Ford	Minibüs	1995
16	34 BC 752	Minibüs	Ford	Minibüs	1996
17	34 AC 0411	Minibüs	Ford	Minibüs	1997
18	34 AC 0412	Minibüs	Ford	Minibüs	1997
19	34 UP 2909	Minibüs	Ford	Minibüs	1998
20	34 UZY 03	Minibüs	Ford	Minibüs	1995
21	34 AD 6658	Arazöz	Mercedes-Benz	Kamyon	1998
22	34 AD 7955	Kamyonet	Kia	Kamyon	1998
23	34 UL 5400	Mini Damperli Araç	Suzuki	Kamyonet	1998
24	34 AN 229	Otobüs	Isuzu	Otobüs	1993
25	34 AU 383	Otobüs	Isuzu	Otobüs	1993
26	34 AT 738	Otobüs	Isuzu	Otobüs	1993
27	34 AY 742	Otobüs	Isuzu	Otobüs	1993
28	34 AE 830	Otobüs	Isuzu	Otobüs	1993
29	34 BJH 72	Otobüs	Mercedes	Otobüs	1986
30	34 BJH 76	Otobüs	Mercedes	Otobüs	1986
31	34 YE 486	Otobüs	Man	Otobüs	1983
32	34 TP 546	Otobüs	Man	Otobüs	1983
33	34 BAY 64	Otobüs	Man	Otobüs	1984
34	34 BAY 70	Otobüs	Man	Otobüs	1984
35	34-2007FBL-13	Forklift	Komatsu	İş Makinesi	1978
36	34 AC 0408	Damperli Küçük Kamyon	Mercedes-Benz	Kamyon	1997
37	34 AD 9825	Damperli Kamyon	Mercedes-Benz	Kamyon	1998
38	34 AD 9823	Damperli Kamyon	Mercedes-Benz	Kamyon	1998
39	34 AC 0410	Çöp Kamyonu	Mercedes-Benz	Kamyon	1997
40	34 AD 6657	Damperli Küçük Kamyon	Fatih	Kamyon	1998

41	34 AB 3586	Yol Süpürme Arac	Johnston	Kamyon	1996
42	34 UL 5399	Mini Damperli Araç	Isuzu	Kamyonet	1998
43	34 GUA 36	Mini Damperli Araç	Suzuki	Kamyonet	1998
44	1	Yol Süpürme Arac	Johnston	İş Makinesi	1996
45	34 ZD 8804	Otomobil	Renault	Binek	2000
46	34 ZD 8805	Otomobil	Renault	Binek	2000
47	34 AE 0121	Minibüs Ses Cihaz Aracı	Ford	Minibüs	1998
48	34 MNL 17	Tıbbi Atık Aracı	Isuzu	Kamyon	1992
49	3 Nolu Loder	Loder	Catarpıllar	İş Makinesi	1985
50	34-2007FBL-02	Loder	Catarpıllar	İş Makinesi	1985
51	34 RCT 51	Otomobil	Renault	Binek	1993
52	34 BA 859	Otomobil	Renault	Binek	1995
53	34 F 2384	Kamyonet	Desoto	Kamyonet	1991
54	34 GUH 35	Mini Damperli Araç	Suzuki	Kamyonet	1998
55	34 MGN 80	Sepetli Araç	Mercedes-Benz	Kamyon	1998
56	34 AD 9822	Sepetli Araç	Mercedes-Benz	Kamyon	1998
57	34 BA 847	Damperli Kamyon	Mercedes-Benz	Binek	1995
58	34 AD 6659	Büyük Arazöz	Mercedes-Benz	Kamyon	1998
59	34 TD 711	Büyük Arazöz	Fatih	Kamyon	1992
60	34 BA 880	Büyük Arazöz	Ford	Kamyon	1995
61	34-2007FBL-15	Mini Loder	Fermec	İş Makinesi	1998
62	34-2007FBL-14	Forklift	Komatsu	İş Makinesi	1978
63	34 BD 793	Otomobil	Renault	Binek	1996
64	34 FA 540	Otomobil	Renault	Binek	1998
65	34 UZZ 75	Minibüs	Ford	Minibüs	1995
66	34 BY 662	Mini Damperli Araç	Suzuki	Kamyonet	1998
67	34 GNG 57	Damperli Küçük Kamyon	Mercedes-Benz	Kamyon	1998
68	34 ZF 9938	Damperli Küçük Kamyon	Desoto	Kamyon	2001
69	34 MGN 72	Damperli Küçük Kamyon	Mercedes-Benz	Kamyon	1998
70	34 AD 9818	Damperli Küçük Kamyon	Mercedes-Benz	Kamyon	1998
71	34 AD 9819	Damperli Küçük Kamyon	Mercedes-Benz	Kamyon	1998
72	34 AC 0407	Damperli Küçük Kamyon	Mercedes-Benz	Kamyon	1997
73	34 MIZ 87	Damperli Kamyon	Mercedes-Benz	Kamyon	1996
74	34 MIZ 88	Damperli Kamyon	Mercedes-Benz	Kamyon	1996
75	34 AD 9820	Damperli Kamyon	Mercedes-Benz	Kamyon	1998
76	34 AD 9821	Damperli Kamyon	Mercedes-Benz	Kamyon	1998
77	34 AD 9824	Damperli Kamyon	Mercedes-Benz	Kamyon	1998
78	34 VY 2302	Damperli Kamyon	Fatih	Kamyon	1998
79	34 GOT 01	Damperli Kamyon	Fatih	Kamyon	1998
80	34 MIZ 81	Kuka Vidanjör	Ford	Kamyon	1995
81	34 AD 9826	Asfalt Robotu	Mercedes-Benz	Kamyon	1998
82	34 TD 577	Asfalt Robotu	Fatih	Kamyon	1992
83	34 BB 565	Asfalt Robotu	Fatih	Kamyon	1996
84	34 VZ 2921	Sepetli Araç	Fiat İveco	Kamyon	2001
85	34-2007FBL-04	Loder	Catarpıllar	İş Makinesi	1985
86	34-2007FBL-03	Loder	Catarpıllar	İş Makinesi	1985
87	1 Nolu Loder	Loder	Catarpıllar	İş Makinesi	1985
88	2 Nolu Loder	Loder	Catarpıllar	İş Makinesi	1985

89	34-2007FBL-05	Beko Loder	Catarpıllar	İş Makinesi	2005
90	34-2007FBL-12	Forklift	Komatsu	İş Makinesi	1978
91	34 2009 FBL 16	1 Emn Fbl Forklif		İş Makinesi	2005
92	Finişer 1	Finişer	Somitomo	İş Makinesi	1985
93	34-2007FBL-01	Greyder	Catarpıllar	İş Makinesi	1985
94	34-2007FBL-08	Silindir	DV-3 Hamm	İş Makinesi	1987
95	34-2007FBL-10	Silindir	DV-3 Hamm	İş Makinesi	1987
96	34-2007FBL-09	Silindir	DV-3 Hamm	İş Makinesi	1987
97	34-2007FBL-11	Silindir	Bomag	İş Makinesi	1998
98	30	Pa. Transkavatör	Catarpıllar	İş Makinesi	1985
99	34-2007FBL-06	Lastik Tek.Hid.Ekskavatör	Catarpıllar	İş Makinesi	2006
100	34 AC 0413	Ambulans	Ford	Minibüs	1996
101	34 UP 4112	Ambulans	Mercedes	Minibüs	2007
102	34 PT 571	Portör Aracı	İveco	Minibüs	2005
103	34 MIG 01	Otomobil	Renault	Binek	1996
104	34 GVN 36	Ambulans	Ford	Minibüs	1998
105	34 ZD 8836	Otomobil	Renault	Binek	2000
106	34 ZD 8837	Otomobil	Renault	Binek	2000
107	34 AD 6656	Minibüs	Ford	Minibüs	1997
108	34 ZE 7846	Minibüs	Ford	Minibüs	1998
109	34 AEJ 15	Motosiklet	Kanuni	Motosiklet	2006
110	34 AFL 04	Motosiklet	Kanuni	Motosiklet	2006
111	34 AUH 35	Motosiklet	Kanuni	Motosiklet	2006
112	34 ER 5855	Motosiklet	Kanuni	Motosiklet	2007
113	34 ER 5856	Motosiklet	Kanuni	Motosiklet	2007
114	34 ER 5857	Motosiklet	Kanuni	Motosiklet	2007
115	34 ZF 4684	Motosiklet	Suziki	Motosiklet	2009
116	34 ZF 8155	Motosiklet	Suziki	Motosiklet	2009
117	34 ZF 7183	Motosiklet	Suziki	Motosiklet	2009
118	34 AC 0409	Ağaç Kasalı Kamyonet	Mercedes-Benz	Kamyon	1997
119	34 AC 0228	Damperli Küçük Kamyon	Mercedes-Benz	Kamyon	1997
120	34 AC 0267	Çekici Kurtarıcı	Mercedes-Benz	Kamyon	1997
121	34 H 2393	Ağaç Kasalı Kamyonet	Mercedes-Benz	Kamyon	1996
122	34 MIZ 37	Çekici Kurtarıcı	Mercedes-Benz	Kamyon	1996
123	34 MIZ 38	Çekici Kurtarıcı	Mercedes-Benz	Kamyon	1996
124	34 GOT 02	Çekici Kurtarıcı	Mercedes-Benz	Kamyon	1998
125	34 UE 7013	Kaldır Götür	Mitsubishi	Kamyon	2007
126	34 FB 4015	Kaldır Götür	Mitsubishi	Kamyon	2009

Kaynak: Fatih Belediyesi, Ulaşım Hizmetleri Müdürlüğü, 2010

Tablo 8: Cinslerine Göre Araç Türleri

ARAÇ CİNSİ	SAYISI
Tıbbi Atık Aracı	1
Damperli Kamyon	10
Çöp Kamyonu	1
Damperli Küçük Kamyon	9
Çekici Kurtarıcı	4
Minibüs	10
Ambulans	3
Ağaç Kasalı Kamyonet	2
Kamyonet	2
Arazöz	1
Büyük Arazöz	3
Sepetli Araç	2
Asfalt Robotu	3
Motosiklet	9
Otomobil	22
Kuka Vidanjör	1
Otobüs	11
Greyder	1
Loder	6
Beko Loder	1
Lastik Tek.Hid.Ekskavatör	1
Finişer	1
Silindir	4
Forklift	3
Mini Loder	1
Yol Süpürme Araç	2
Pa.Transkavatör	1
Portör Aracı	1
Emn Fbl Forklif	1
Kaldır Götür	2
Kamyon	1
Mini Damperli Araç	5
Minibüs Ses Cihaz Aracı	1

Kaynak: Fatih Belediyesi, Ulaşım Hizmetleri Müdürlüğü, 2010

Tablo 9: Gider Bütçe Bilgileri Tablosu

KODU	SAYISI	GERÇEKLEŞEN					İÇİNDE	TAHMİNİ	
		2004 Gerçekleşme	2005 Gerçekleşme	2006 Gerçekleşme	2007 Gerçekleşme	2008 Gerçekleşme	BULUNULAN YIL	2010 Bütçe	2011 Tahmin
	AÇIKLAMA								
1	Personel Giderleri	21.662.021,55	20.068.685,53	18.086.716,04	17.557.418,35	18.226.395,78	30.698.895,83	26.052.200,00	27.831.353,60
2	SGK Devlet Primi Giderleri			2.394.394,69	2.936.467,51	2.464.312,46	4.267.336,03	3.482.500,00	5.545.176,00
3	Mal ve Hizmet Alım Giderleri	13.373.866,38	22.272.735,46	31.066.848,29	45.407.512,12	43.711.398,90	54.948.083,13	69.238.000,00	120.351.550,00
4	Faiz Giderleri	390.670,89	299.217,37	2.663.815,82	533.066,85	3.028.712,76	1.713.644,83	4.500.398,18	3.400.000,00
5	Cari Transferler	4.282.520,07	8.664.604,10	3.719.691,98	5.620.309,14	6.201.687,78	9.635.969,70	6.561.901,82	17.306.675,42
6	Sermaye Giderleri	1.638.784,25	2.882.464,64	16.806.516,57	1.194.897,49	4.688.769,68	11.209.270,13	20.665.000,00	95.207.500,00
7	Sermaye Transferleri						399.940,00		
8	Borç Verme								
9	Yedek Ödenekler							14.500.000,00	21.947.744,98
TOPLAM		41.347.863,14	54.187.707,10	74.737.983,39	73.249.671,46	78.321.277,36	112.873.139,65	145.000.000,00	291.590.000,00

Kaynak: Fatih Belediyesi, Mali Hizmetler Müdürlüğü, 2010

VII. ÜST YÖNETİM GÖREVLİLERİNİN ÖZGEÇMİŞİ**Belediye Başkanı Mustafa DEMİR**

1959 yılında Diyarbakır'da doğdu. İlkokulu Diyarbakır Ergani'de, orta ve lise eğitimini Kahramanmaraş'ta tamamladı. 1983 yılında İstanbul Üniversitesi Dış Hekimliği Fakültesi'nden mezun oldu. Daha sonra yine kendisi gibi dış hekimisi olan eşi ile birlikte, Fatih'te açtıkları dış kliniğinde iş yaşamına devam etti. İstanbul Dış Hekimleri Dostluk ve Dayanışma Derneği'nin Kurucu Başkanlığı'nı yaptı.

2002 yılında Ak Parti İl Kurucu Yönetim Kurulu Üyesi, 2003 yılında Ak Parti İl Başkan Yardımcılığı ve Halkla İlişkiler Başkanlığı görevinde bulundu. 28 Mart 2004 Yerel Seçimleri'nde Fatih Belediye Başkanı seçildi. 29 Mart 2009 Yerel Seçimleri'ne Eminönü ile Fatih'in birleştirilmesiyle ortaya çıkan Tarihi Yarımada Fatih'ten AK Parti adayı olarak giren Demir, seçim sonucunda ikinci kez Fatih Belediye Başkanı seçildi.

Başkan Yardımcısı Hasan SUVER

1961 yılında Sürmene'de doğdu. İlköğrenimini Trabzon'da, liseyi Samsun'da okudu. İstanbul Üniversitesi Siyasal Bilimler Fakültesi Uluslararası İlişkiler Bölümü'nü bitirdi. İstanbul Üniversitesi İktisat Fakültesi Sosyal Bilimler Enstitüsü Sosyal Yapı ve Sosyal Değişme Ana Bilim Dalı'nda yüksek lisans yaptı ve aynı okulda 'Aydınlar ve Sosyal Değişme' konulu tez çalışması oldu. Eğitim hayatından sonra ticaret hayatına atıldı ve limited şirket kurarak hem ticaret, hem inşaat işleriyle ilgilendi. Ak Parti Fatih İlçe Teşkilatı'nın 2 no.lu kurucu üyesi olan Hasan Suver, halen Fatih Belediyesi Başkan Yardımcısı görevini yürütmektedir. MÜMDER ve Adnan Kahveci Kültür Yardımlaşma Derneği üyesi olan Suver'in amatör olarak şiir çalışmaları bulunmaktadır. Evli ve 3 kız çocuğu babasıdır.

Başkan Yardımcısı İ. Hakkı TURUNÇ

1952 yılında Sivas'ta doğdu. Lise tahsilinden sonra serbest meslek sahibi olarak iş hayatına atıldı. 1973 yılında siyasetle ilgilenmeye başlayan Hakkı Turunç, sırasıyla RP Fatih İlçe Yönetim Kurulu Üyesi, 1987 Milletvekili Seçimleri'nde milletvekili adayı, 1994-1999 yılları arasında RP Fatih İlçe Başkanı olarak görev yaptı. 1999 Yerel Seçimleri'nde Fazilet Partisi'nden Büyükşehir ve İlçe Meclis Üyesi seçildi ve Başkan Yardımcılığı görevine atandı. Ak Parti kurulduktan sonra siyasi hayatına Ak Parti'de devam etme kararı alan Turunç, 2004 Yerel Seçimleri'nde tekrar Belediye Meclis Üyesi seçildi. Halen Başkan Yardımcılığı görevine devam eden Hakkı Turunç, Belediyemizin diğer Kamu Kurum ve Kuruluşları ile olan ilişkilerini yürütmekle görevlidir. Evli ve altı çocuk babasıdır.

Başkan Yardımcısı Talip TEMİZER

1966 tarihinde İstanbul'da doğdu. 1993 yılında İstanbul Teknik Üniversitesi İnşaat Fakültesi İnşaat Mühendisliği Bölümü'nü bitirdi. Askerlik görevinin ardından 1995 yılında Güngören Belediyesi'nde mühendis olarak memuriyete başladı. 2000 yılında İETT Genel Müdürlüğü emrine mühendis olarak atandı. Burada Yapı İşleri Müdürlüğü, Raylı Taşıma Yapım Müdürlüğü görevlerinde bulundu. 2004'te Fatih Belediye Başkanlığı emrinde Başkan Yardımcısı olarak göreve başladı. Halen bu görevine devam eden Temizer, evli ve üç çocuk babasıdır.

Başkan Yardımcısı Okan Erhan OFLAZ

1970 yılında Erzincan'da doğdu. 1991'de Yıldız Üniversitesi Mühendislik Fakültesi Jeodezi-Fotogrametri Bölümü'nden mezun oldu. 1991 yılında Erzincan Belediyesi'nde mühendis olarak göreve başladı. Askerlik görevinin ardından 1996 yılında Ankara Tarla Bitkileri Merkez Araştırma Enstitüsü Müdürlüğü'ne tayin oldu. 1997 tarihinde bu görevinden istifa ederek, aynı yıl Çekmeköy Belediye Başkanlığı'na mühendis olarak atandı ve burada Fen İşleri Müdürü olarak görev yaptı. 2005 yılında Fatih Belediyesi'ne Başkan Yardımcısı olarak atanan Erhan Oflaz, halen görevine devam etmektedir. Oflaz, evli ve iki çocuk babasıdır.

Başkan Yardımcısı İzzettin ÖZTOSUN

1968 yılında Şanlıurfa-Siverek'te doğdu. İlköğrenimini Siverek'te, orta öğrenimini Diyarbakır'da tamamladı. 1994'te Marmara Üniversitesi İlahiyat M.Y.O.'nu bitirdi. Aynı yıl İstanbul Büyükşehir Belediyesi'nde göreve başlayarak, çeşitli birimlerde yöneticilik yaptı.

2004'te Fatih Belediyesi'ne Zabıta Müdürü olarak atanan İzzettin Öztosun, 2006'dan itibaren vekâleten Ruhsat ve Denetim Müdürlüğü görevini de yürüttü. 2008 tarihinden itibaren Fatih Belediyesi'nde Başkan Yardımcısı olarak göreve yapan Öztosun, evli ve dört çocuk babasıdır.

Başkan Yardımcısı Veysel Karani YÜKSEL

1969 yılında İstanbul'da doğdu. İlkokulu Erzincan'da, orta ve lise öğrenimini Samsun'da tamamladı. 1991'de İstanbul Üniversitesi İktisat Fakültesi'nden mezun oldu. Halen, İstanbul Üniversitesi, İşletme Fakültesi Yönetim ve Organizasyon bilim dalında yüksek lisans eğitimine devam etmektedir. Çalışma hayatına üniversite eğitimi sırasında başlayan Yüksel, özel bir firmada üst düzey yönetici pozisyonundayken, görevine askerliği nedeniyle ara verdi. 1992'de siyasetle ilgilenmeye başlayan ve RP'ne üye olan Veysel Karani Yüksel, AK Parti'de Ekonomik İşler Birim Başkanı, Teşkilat Başkanı ve 10. Dönem İl Genel Meclis Üyesi olarak politik yaşamına devam etti. İl Genel Meclisi Üyeliği süresince, Hukuk Komisyonu Üyeliği, Plan ve Bütçe Komisyonu Sözcülüğü yapmıştır. Birçok STK'ya üyelik ve yöneticilik, Erzincan Spor Kulübü'ne Asbaşkanlık yapan Yüksel, İngilizce bilmektedir. Evli ve bir çocuk babasıdır.

Başkan Yardımcısı Ednan GÜLER

1956 yılında Erzincan'da doğdu. İlkokul, ortaokul ve lise öğrenimini Erzincan'da tamamladı. 1975 – 1980 yılları arası Hacettepe Üniversitesi Fizik Mühendisliğinde öğrenim gördü. 1981 yılında evlendi. 1983- 1993 yılları arasında Özel sektörde harita, alt yapı ve oto yol projeleri gibi muhtelif işlerde yöneticilik yaptı. 1993 yılında Erzincan Belediyesinde göreve başladı. Erzincan depremi sonrası yeniden yapılandırma çalışmalarında görev aldı. Erzincan Belediyesinde İmar Müdürlüğü ve Fen İşleri Müdürlüğü bünyesinde çeşitli kademelerde görev aldıktan sonra 2007 yılında Başkan Yardımcılığı görevine atandı. 3 yıl bu görevi sürdürdükten sonra 27.01.2010 tarihinde Fatih Belediyesine atandı ve aynı tarihten buyana Fatih Belediyesi Başkan Yardımcılığı görevini yürütmektedir.