

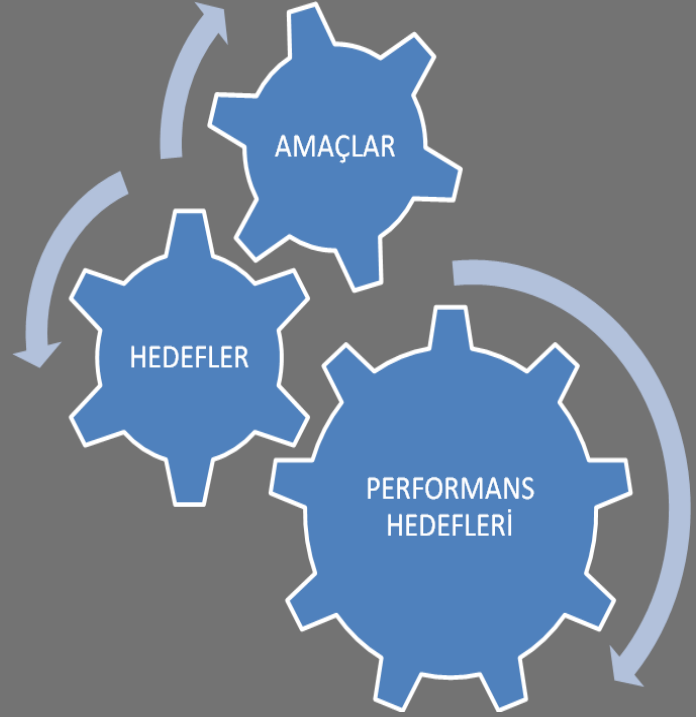

FATİH BELEDİYESİ PERFORMANS PROGRAMI



İÇİNDEKİLER

Başkan Sunuşu.....	4
I. GENEL BİLGİLER.....	6
A. MİSYON VE VİZYON.....	6
B. İDAREYE İLİŞKİN BİLGİLER.....	6
1) TARİHÇE.....	6
a) Kentin Kısa Tarihi.....	6
b) Belediyenin Kısa Tarihi.....	10
2) MEVZUAT.....	12
a) Stratejik Plana İlişkin Görev ve Sorumluluklar.....	12
b) Büyükşehir Belediye Kanunu ve Belediye Kanunu.....	13
c) Fatih İle İlgili Öncelikli Yasal Düzenlemeler.....	15
3) TEŞKİLAT YAPISI.....	16
4) YÖNETİM VE İÇ KONTROL SİSTEMİ.....	17
5) BİLİŞİM SİSTEMİ.....	18
C. İNSAN KAYNAKLARI VE FİZİKİ KAYNAKLAR.....	23
1) İnsan Kaynakları.....	23
2) Fiziki Kaynaklar.....	27
D. TEMEL POLİTİKALAR VE ÖNCELİKLER.....	27
E. FAALİYETLERE İLİŞKİN BİLGİ VE DEĞERLENDİRMELER.....	28
II. PERFORMANS BİLGİLERİ.....	30
III. UYGULAMAYA DÖNÜK HEDEF, FAALİYET VE PROJELERE AİT TAKVİM.....	104
A) PERFORMANS HEDEFLERİNE İLİŞKİN AÇIKLAMALAR.....	104
B) PERFORMANS VERİLERİNİN KAYNAKLARI VE GÜVENİRLİĞİ.....	105
IV. BÜTÇE BİLGİLERİ.....	106
V. EKLER.....	107
TABLO-1- : Donanım Mevcudu Listesi.....	107
TABLO-2- : Network Ağı.....	108
TABLO-3- : Personel Çizelgesi Tablosu.....	109
TABLO-4- : Taşınmazlara İlişkin Bilgiler.....	111

TABLO-5-	: Lojmanlara İlişkin Liste.....	113
TABLO-6-	: Belediye Taşıt ve İş Makinelerine İlişkin Liste.....	114
TABLO-7-	: Cinslerine Göre Araç Türleri Listesi.....	119
TABLO-8-	: Gider Bütçe Bilgileri Tablosu.....	120
VI.	ÜST YÖNETİM GÖREVLİLERİNİN ÖZGEÇMİŞİ.....	121

Başkan Sunuşu

2010 mali yılından itibaren uygulanacak olan "Fatih Belediyesi Yıllık Performans Programı" stratejik amaçlar doğrultusunda tespit edilen 01.01.2010 - 31.12.2010 tarihlerinde yapılacak olan hedef ve faaliyetleri kapsamaktadır.

2010-2014 yıllarını kapsayan ikinci stratejik planımız, 2010 yılından itibaren, bir yıllık bir dönemi kapsayan, yıllık performans programları vasıtasıyla uygulanmaya başlanacaktır. Bilindiği üzere, stratejik planlar geleceğe dönük önemli amaç ve hedefleri vermektedir. Programlar ise bu amaç ve hedefler için o yıl ne yapılacağına dair faaliyet ve projeleri kapsamaktadır. Yıllık performans programı, belediye bütçesiyle birlikte mecliste kabul edilmesi zorunlu belgelerdendir.

2010 yılı, yıllık performans programı hazırlanırken, stratejik planda belirlenen 14 Stratejik Amaç ve 91 Stratejik Hedefin gerektirdiği faaliyet-projeler için bütçedeki ödenek durumu gözden geçirilmiş ve ödeneklerin öngörülmesi için harcama birimlerine gerekli uyarılar yapılmıştır. Ödeneklerin yetersiz kalması durumunda ise gerekli aktarmalar yapılarak, programın hedeflerine ulaşmasını sağlayıcı tedbirler alınacaktır.

Fatih Belediyesi'nin 2010-2014 Yılları Stratejik Planı'nda belirtilen 14 stratejik amaç başlığında, 2010 yılını ilgilendiren, yıllık performans programında çeşitli hedef ve faaliyet-projeler yer almıştır.

Fatih Belediyesi'nin 2010 yılı performans programında yer alan hedefler belirlenirken öncelikle vatandaşların beklenti ve ihtiyaçları dikkate alınmıştır. Bu konuda dikkat edilen bir başka önemli husus da, İstanbul'un 2010 Avrupa Kültür Başkenti unvanını taşıyacak olması ve bu unvanın getirdiği etkinliklerin odak noktasını Tarihi Yarımada Fatih'in oluşturmasıdır. Şehrimizin tanıtılmasında bu kadar önemli bir rol üstlenen Fatih'in, bu sorumluluğu hakkıyla yerine getirebilmesi için hedef ve faaliyetlerine 2010 Avrupa Kültür Başkenti ile ilgili bir takım çalışmalar da eklemesi gereği doğmuştur.

2010 Avrupa Kültür Başkenti olan İstanbul'un ve özellikle Tarihi Yarımada Fatih'in bu unvanı taşımasının en önemli getirisi, turizm gelirlerinde beklenen artıştan öte, bölgede yer alan tarihi eserlerin geri kazanılması için restorasyonlarına önem verilmesi ve kentsel dönüşüm projeleri ile şehrin geleceğine yönelik önemli adımların atılmasıdır.

2010 yılında İstanbul'a gelmesi beklenen ziyaretçilerin ilk uğrak yeri olacak olan Fatih, sadece kültür ve sanat çalışmalarıyla değil, belediyecilik hizmetleriyle de örnek bir çalışma ortaya koymalıdır. Bu da uluslar arası ölçekte hizmet vermeyi zorunlu kılmaktadır. Belediyemizin çeşitli müdürlükleri, 2010 yılı ile ilgili kendi birimlerinde çeşitli çalışmaları hedeflerine eklemişlerdir.

Bu projeksiyonların gerekleşmesi halinde, Tarihi Yarımada Fatih'in sadece Avrupa'da değil, tüm dünyada örnek bir belediye olarak öne çıkacağı aşikârdır.

Bu vesileyle, "Fatih Belediyesi 2010 Yılı Yıllık Performans Programı"nın Fatihlilere hayırlı olmasını dilerim.

Mustafa DEMİR

Fatih Belediye Başkanı

I. GENEL BİLGİLER

A. MİSYON VE VİZYON

Vizyonumuz ;

İlçemizin, tarihi kent içinde yer alan çöküntü bölgelerinde kent dokusunun iyileştirmesi ve ilçe genelinde insan yaşam kalitesinin yükseltilmesi ile sosyo-ekonomik kalkınma ve gelişmeyi de sağlayacak gerekli projelerle, gelecek nesillere modern ve sağlıklı bir kent bırakabilmektir.

Misyonumuz ;

Fatih Belediyesi olarak en önemli görevimiz, tarihi bir kent olmanın verdiği sorumluluk ve bilinçle, "sağlıklı bir kent" oluşturmak ve içinde yaşayan insanların mutluluğunu sağlamak amacıyla mahalli ve müşterek ihtiyaçlarını karşılamak; insanlığın ortak mirası olan tarihi eserleri, koruma ve yenileme projeleriyle geleceğe aktarmak ve evrensel çeşitliliği korumaktır.

B. İDAREYE İLİŞKİN BİLGİLER

1) TARİHÇE

A) Kentin Kısa Tarihi

Bizans surları, Haliç ve Marmara'nın çevrelediği bölge, Tarihi Yarımada Fatih'tir. Kuzeyinde Eyüp ilçesi, kuzeydoğusunda Haliç, güneyde Marmara Denizi, batıda Zeytinburnu ve kuzeybatıda Bayrampaşa ilçelerine komşu olan Fatih, üç yanı denizlerle çevrili bir yarımada görünümündedir. Binlerce yıllık tarihi içinde pek çok uygarlığa ev sahipliği yapan bu coğrafya, bugün İstanbul'un en önemli tarihi, turistik ve ticari merkezidir. Bölgeye Suriçi İstanbul da denilmektedir.

Asya ve Avrupa arasında bir geçiş yolu olan bölge, Paleolitik, Neolitik ve Tunç çağlarından itibaren çeşitli yerleşimlere ev sahipliği yapmıştır. Tarihi Yarımada'nın tarihi ile ilgili ilk buluntular Neolitik çağa ait buluntulardır ve Yenikapı'da, Marmaray kazıları esnasında ortaya çıkarılmıştır. MÖ 6500 yıllarına denk gelen Neolitik dönem, ilk defa insanoğlunun tarımsal üretime başladığı, bitki ve hayvanların

evcilleştirildiği bir dönemdir. Bu dönemde yazı, takvim, matematik, yapı sanatı ve kent kurma bilinci gelişmiştir.

Sarayburnu'nda da Sultanahmet Meydanı'nın altında yapılan kazılarda ise MÖ 5000-3000 yıllarına tarihlenen buluntular ortaya çıkarılmıştır. Bu bulgular ışığında bölgenin yaklaşık 8500 yıldır yerleşim yeri olduğu söylenebilir.

Tarihi Yarımada'daki ilk önemli uygarlık, Akdeniz'in doğusunda, Akdeniz ticaret ağının bir parçası olmak ve buğday ticaretinden yararlanmak isteyen Megaralılardır. Megaralılar, bir koloni kurmak amacıyla MÖ 660-670 yıllarında Sarayburnu bölgesine yerleşmiştir. Bu bölgede, Megaralılardan önce Traklar, Frigler ve Bitinyalıların yaşadığı da bilinmektedir. Megaralılar, Sparta geleneğine göre bu bölgede yaşayan halkı köleleştirerek, Bizantion şehrini kurmuşlardır. Bu kent deniz ticaretinden beslenmektedir ve bu kentin limanı, Sarayburnu'ndan Haliç'e dönünce ilk koy, Prosporon Limanı'dır.

Bizantion'dan yaklaşık 100 yıl kadar önce kurulan Roma ise fetihlerle büyümüş ve Akdeniz'deki en önemli güç haline gelmişti. Akdeniz üzerindeki canlı ticaret ağı, Roma İmparatorluğu'nun hem siyasi ve hem de ekonomik gücünün güvencesiydi. İmparatorluk yaşlandıkça, etkisi ve gücü azalmaya başladı. İmparatorluk, MS 395 yılında Doğu ve Batı Roma olarak ikiye ayrıldı. Kuzeyden gelen baskılara dayanamayan Batı Roma İmparatorluğu, MS 476 yılında tarih sahnesinden çekilirken, yerini ticari hayatın tüm canlılığı ile sürdüğü Doğu Roma İmparatorluğu'na, yani Bizans'a bıraktı.

Doğu Roma (Nea Roma), Batı Roma'nın yıkılmasından sonra bin yıl kadar daha tarih sahnesinde kaldı. Bunun en önemli nedenlerinden biri, Yeni Roma'nın siyasal bir başkent olmasının yanı sıra, büyük bir liman ve bir imalat merkezi olması ve kenti çevreleyen güçlü surlardı. Surlar, uzun dönem şehri işgallerden korumuştur. Ancak bölgedeki aktif ticaret hayatının Venedikliler ile Cenovalıların elinde olması, Nea Roma'nın sonunu hazırladı. Kent, 1204 yılındaki Latin İstilasına kadar, Avrupa uygarlığının başkenti olmasına rağmen, istila sonrası eski gücünü yitirdi ve 1453'te, Sultan Mehmed'in ordularına teslim oldu.

Osmanlı'nın yeni başkenti olan Suriçi Tarihi Yarımada, kısa zamanda, Latin İstilasası'ndan önceki görkemli görünümüne kavuştu. Sultan Mehmed, fetihten hemen sonra, şehri imar faaliyetine girişti. İlk olarak fetih esnasında harap olan surlar tamir edildi. Bakımsız ve harap durumda olan Ayasofya, tamir ettirilerek camiye dönüştürdü. Fatih'te, Sultan'ın adını taşıyan Camii ve Külliye ile Topkapı Sarayı'nın inşası başladı. Fatih Külliyesi bünyesinde kurulan ve bugünkü İstanbul Üniversitesi'nin temellerini oluşturan Sahn-ı Seman Medreseleri de aynı dönemde hizmet vermeye başladı. Bu dönemde, Bizans'tan kalan suyuolları tamir edildi ve Kapalıçarşı inşa edildi. Ayrıca, bu dönemde şehrin belediye teşkilatı oluşturuldu. Fatih Sultan Mehmet, Hızır Çelebi'yi Şehremini (Belediye Başkanı) olarak atadı.

Ayrıca fetihten sonra şehrin kalkındırılması için yeni iskân bölgeleri oluşturuldu. Anadolu ve Rumeli'den Müslüman nüfus şehre göçe özendirildi. Çeşitli bölgelerden Hıristiyan ve Yahudiler de şehre getirilerek belli yerlerde iskân edildiler. Tarihi Yarımada'nın merkezini oluşturduğu İstanbul, fetihten 50 yıl sonra Avrupa'nın en büyük şehri, bir ilim ve sanat merkezi haline geldi.

16. yüzyıla damgasını vuran ve "**Küçük Kıyamet**" olarak anılan 14 Eylül 1509 depremi şehre büyük zarar verdi. 45 gün süren deprem neticesinde binlerce bina harap oldu, yıkılmadık tek minare kalmadı. Şehrin merkezi olan Tarihi Yarımada'da da pek çok eser yıkıldı veya zarar gördü.

Sultan II. Bayezid (1510) tarafından şehir, 80.000 kişinin istihdamıyla neredeyse yeniden kuruldu. Tarihi Yarımada da, bu ihyadan nasibini aldı ve o tarihten günümüze pek çok ölümsüz eser ulaştı.

Kanuni Sultan Süleyman'ın tahtta kaldığı 1520-1566 yılları arasındaki 46 yıllık dönem, devlet için olduğu gibi İmparatorluk Başkenti İstanbul için de bir yükseliş dönemi oldu. Bu dönem boyunca İstanbul'da birçoğu günümüze de ulaşmış çok sayıda paha biçilmez eser inşa edildi. Şehir yeni bentler, su kemerleri, suyuolları ve çeşmelerle bol suya kavuştu. Medreseler, kervansaraylar, hamamlar, hasbahçeler ve köprülerle donatılan İstanbul, tam bir başkent görünümü kazandı. Yine bu dönemde Haliç Limanı, Akdeniz'in en işlek limanlarından biri haline geldi.

Kanuni dönemde özellikle Mimar Sinan tarafından yapılan eserler, şehre yepyeni bir görünüm kazandırdı. Süleymaniye Camii ve Külliyesi, Şehzadebaşı Camii ve Külliyesi, Sultan Selim Camii ve Külliyesi, Mihrimah Sultan Cami, Hürrem Sultan adına yaptırılan Haseki Külliyesi ve Haseki Hamamı bu dönemde

inşa edildi. Süleymaniye Medreseleri de İstanbul'a bir eğitim ve bilim merkezi olma özelliği kazandırdı.

Kanuni dönemi İstanbul'u bazı büyük felaketlere de şahit oldu. Veba salgınları bu dönemde İstanbul'u sık sık etkiledi. 1554'te çıkan yangın Ayasofya'dan Tahtakale'ye kadar olan kısmı büyük hasara uğrattı. 1554'teki şiddetli fırtınada ise denizin kabarması sonucu dereler taştı, birçok insan boğuldu. 1563'teki aşırı yağmur neticesi oluşan seller ise bundan da büyük zararlara yol açtı.

Lale Devri'nde şehir, birçok yenilikler ve değişiklikler yaşadı. Sadrazam Nevşehirli Damat İbrahim Paşa özellikle Paris ve Viyana'dan getirttiği projelerden esinlenerek İstanbul'un imarına el attı. İlk önce Haliç ıslah edildi ve Haliç kenarları gezinti yerleri haline getirildi. Suriçi ve Surdışı'ndaki semtlerde birçok köşk ve bahçe yapıldı. Daha önce yangınlarla harap olmuş semtler yeniden inşa edildi.

Tanzimat dönemi ise, 3 Kasım 1839'da Topkapı Sarayı'nın Gülhane Bahçesi'nden halka okunmasıyla başladı. Batılılaşma sürecinin hızlandığı bu dönemde İstanbul ve Tarihi Yarımada mimariden yaşama tarzına, eğitim kuruluşlarından sanayi kuruluşlarına kadar bir çok alanda yenilikler yaşadı. Şehir, bu dönemde Suriçi'nden Bakırköy'e, Galata'da ise Teşvikiye yönüne doğru yayılmaya başladı. Boğaziçi'nde Sarıyer'e ve Anadolu yakasında Bostancı ve Beykoz yönünde büyüdü.

Tanzimat döneminde klasik Osmanlı mimarisi terk edildi ve yeni yapılar barok, rokoko, neogotik ve ampir gibi Batılı tarzlarda inşa edildi. Hatta bu üslup değişmesi cami mimarisine kadar nüfuz etti.

Bu yıllar, altyapı ve kent hizmetlerinde de önemli gelişmelere sahne oldu. Haliç üzerine köprü yapılması, tünel (metro), Rumeli Demiryolu, kent içi deniz taşımacılığı yapan Şirket-i Hayriye'nin açılması, Şehremaneti (Belediye) örgütünün diğer belediye dairelerinin kurulması, ilk telgraf hattının çekilmesi, Zaptiye Nezareti'nin kurulması ve ona bağlı karakolların açılması, Vakıf Gureba Hastanesi'nin hizmete girmesi bu gelişmelerin sadece bazılarıdır.

Tanzimat döneminde İstanbul tarihinde yeni sayfa açıldı. (31 Ağustos 1876). Ancak kısa süre sonra başlayan Türk-Rus Savaşı (27 Nisan 1877) şehri paniğe boğdu. Bu savaşta Rumeli cephesine yakınlığı nedeniyle İstanbul savaşın birçok acısını yaşadı. Kentin içinden batıya asker sevki, öte yandan cepheden gelen hastalar ve yaralılarla savaştan kaçan Rumelili muhacirler

kentte birçok sıkıntıya yol açtı. Bu muhacirler sefalet içinde cami ve medreselerde ve boş alanları saran tahta ve teneke barakalarda yaşamaya çalışıyorlardı.

Bu dönemde İstanbul Tarihi Yarımada, büyük bir deprem felaketi de yaşadı. Halk arasında "Üç yüz on Depremi" denen 1894 depreminde Suriçi, çok zarar gördü. Ama büyük süratle yapım onarım çalışmalarına girişildi.

İşgal ve Mütareke yıllarında Tarihi Yarımada pek aşına olmadığı büyük gösterilere şahit oldu. 19 Mayıs 1919'da Sultanahmet Meydanı'nda ilk kez kadın hatiplerin de konuşma yaptığı **Fatih Mitingi** yapıldı. Mitinge 50 binden fazla insan katıldı.

Cumhuriyet döneminde, bölgede özellikle Menderes'in imar hareketleri döneminde (1954-1960) yoğun göçle birlikte yapı ihtiyacı ortaya çıkınca, çok katlı beton yapılar da artmaya başladı. Şehrin merkezi olan Tarihi Yarımada'da geniş caddeler açıldı ve 1950'den sonra başlayan iç göç hareketi kentin sosyo-kültürel dokusunu da değiştirmeye başladı.

Tarihi Yarımada, Doğu Roma'dan Bizans'a, Osmanlı'dan günümüze kadar, önemini hep korudu. 13 Ekim 1923'te Ankara'nın Başkent olmasıyla ülkenin yönetim merkezi olması özelliğini yitirdi. 1. Dünya Savaşı'nın getirdiği olumsuzluklar ve başkent Ankara'ya taşınması, İstanbul'un (Tarihi Yarımada) bir süreliğine fakir kalmasına neden oldu. Fakat daha sonra stratejik konumu ve doğal yapısından dolayı yeniden toparlanarak ticaretin, sanayinin ve turizmin merkezi oldu.

Bugün, İstanbul Valiliği ve Büyükşehir Belediyesi'nin yönetim merkezleri Tarihi Yarımada sınırları içinde yer almaktadır.

5747 Sayılı Büyükşehir Belediyesi Sınırları İçerisinde İlçe Kurulması ve Bazı Kanunlarda Değişiklik Yapılması Hakkındaki Kanunla; Suriçi'nde yer alan Eminönü ve Fatih ilçeleri birleştirilerek, İstanbul'u fetheden kumandan Fatih Sultan Mehmet'in adıyla anılan tek bir ilçeye dönüştürülmüştür.

B) Belediyenin Kısa Tarihi

Bizans'tan Osmanlı'ya, Tarihi Yarımada hep yönetim merkezi olmuş ve imparatorluğa bağlı tüm tebaa, bu coğrafyadan yönetilmiştir.

İstanbul'un yönetim tarihine baktığımızda, aslında Tarihi Yarımada'nın yönetimine ilişkin bilgilere de ulaşabiliriz. Tarih boyunca "İstanbul" olarak tanımlanan bölge Tarihi Yarımada, Suriçi İstanbul'dan başkası değildir.

Osmanlı döneminde, şehir yönetimiyle ilgili hizmetlerden kadılar sorumluydu. Kadılar, şehirdeki bütün hizmetleri koordine ederdi. İstanbul'un ilk kadısı, Fetih'ten sonra tayin edilen Hızırbey Çelebi'ydi. Osmanlı devrinde bugünkü belediyelerin işlevini gören kurum "Şehremaneti" idi. Belediye başkanlarına da "Şehremini" adı veriliyordu.

Bugünkü anlamda bir şehir yönetiminin kurulması, Tanzimat'tan sonra, Kırım harbi sırasında, gündeme geldi. 1854'te, bir nizamname hazırlanarak, Dersaadet'te (Suriçi'nde) Şehremaneti unvanıyla yeni bir memuriyet ihdas edilmesi ve bir Şehir Meclisi kurulması kararlaştırıldı. 1877'de çıkarılan Vilâyât ve Dersaadet Belediye Kanunu, İstanbul'u 20 belediye dairesine ayırıyordu.

Dersaadet, 1913'te şehir yönetimini yeniden düzenledi. Bu düzenleme ile diğer belediye daireleri kaldırılıyor; İstanbul'un yönetimi tek bir belediye dairesi ve dokuz idare şubesi çatısı altında toplanıyordu.

Cumhuriyet kurulduktan sonra uzun süre belediye hizmetleri valilik tarafından yürütüldü.

3 Nisan 1930'da çıkarılan 1580 sayılı Belediyeler Yasası ile belediye hizmetleri yeniden düzenlendi. İstanbul, belediyeye bağlı 10 nahiyeye ayrıldı. Fatih ve Eminönü de bu şubeler arasındaydı.

İstanbul'da, 1923'ten 1957 yılına kadar vilayet ve belediye hizmetleri valiliğin uhdesinde kaldı. 1 Mart 1957'de belediye ile özel idare tekrar birbirinden ayrılarak, yönetim halk tarafından seçilen Belediye Meclisi ve Vilayet Meclisi'nin yetki ve denetimine bırakıldı.

1961 Anayasası'yla belediye başkanlarının seçimle işbaşına gelmesi kuralı getirildi. 17 Kasım 1963'te yerel seçimler yapıldı.

1981'de çıkarılan 2561 sayılı yasa ise büyük şehirlerin yakın çevresindeki yerlerin ana belediyelere bağlanmasını karara bağlıyordu. 8 Mart 1984'te Büyükşehir Belediye Kararnamesi kabul edildi ve 26 Mart 1984 yapılan yerel seçimden beri İstanbul'un Belediye Başkanları seçimle göreve gelmeye başladı.

Aynı yıl belediye olan Eminönü ve Fatih, 5747 sayılı kanunun yürürlüğe girmesine kadar Suriçi'nde iki ayrı belediye olarak yer aldı. Bu tarihten sonra Eminönü Belediyesi'nin tüzel kişiliği kaldırılarak Fatih ilçesi ile birleştirildi.

2) MEVZUAT

A) Stratejik Plana İlişkin Görev Ve Sorumluluklar

Bu bölümde, stratejik planın hazırlama zorunluluğu ve yürütülmesine ilişkin görev ve sorumluluklara değinilecektir.

5393 sayılı Belediye Kanunu'nda; Stratejik Plân ve Performans Programı'na ilişkin 41. maddesinde; "Belediye Başkanı, mahallî idareler genel seçimlerinden itibaren altı ay içinde, kalkınma plânı ve programı ile varsa bölge plânına uygun olarak, stratejik plân ve ilgili olduğu yıl başından önce de yıllık performans programı hazırlayıp Belediye Meclisi'ne sunar.

Stratejik plân, varsa üniversiteler ve meslek odaları ile konuyla ilgili sivil toplum örgütlerinin görüşleri alınarak hazırlanır ve belediye meclisi tarafından kabul edildikten sonra yürürlüğe girer.

Nüfusu 50.000'in altında olan belediyelerde stratejik plân yapılması zorunlu değildir.

Stratejik Plân ve Performans Programı bütçenin hazırlanmasına esas teşkil eder ve Belediye Meclisi'nde bütçeden önce görüşülerek kabul edilir." denilmektedir.

Belediye Başkanı'nın görev ve yetkilerine ilişkin 38. maddede Belediye Başkanı'nın görev ve yetkileri şöyle tanımlanır: "Belediyeyi stratejik plâna uygun olarak yönetmek, belediye idaresinin kurumsal stratejilerini oluşturmak, bu stratejilere uygun olarak bütçeyi, belediye faaliyetlerinin ve personelinin performans ölçütlerini hazırlamak ve uygulamak, izlemek ve değerlendirmek, bunlarla ilgili raporları meclise sunmak."

Ayrıca, 5018 sayılı Kamu Mali Yönetimi ve Kontrol Kanunu, üst yöneticilerin (Belediye Başkanı) sorumluluğuna ilişkin 11. maddesinde, "Bakanlıklarda müsteşar, diğer kamu idarelerinde en üst yönetici, il özel idarelerinde vali ve belediyelerde belediye başkanı üst yöneticidir. Ancak, Millî Savunma Bakanlığı'nda üst yönetici Bakan'dır.

Üst yöneticiler, idarelerinin stratejik planlarının ve bütçelerinin kalkınma planına, yıllık programlara, kurumun stratejik plan ve performans hedefleri ile hizmet gereklerine uygun olarak hazırlanması ve uygulanmasından, sorumlulukları altındaki kaynakların etkili, ekonomik ve verimli şekilde elde edilmesi ve kullanımını sağlamaktan, kayıp ve kötüye kullanımının önlenmesinden, malî yönetim ve kontrol sisteminin işleyişinin gözetilmesi, izlenmesi ve bu kanunda belirtilen görev ve sorumlulukların yerine getirilmesinden Bakana, mahallî idarelerde ise meclislerine karşı sorumludurlar.

Üst yöneticiler, bu sorumluluğun gereklerini harcama yetkilileri, malî hizmetler birimi ve iç denetçiler aracılığıyla yerine getirirler.”

Maddeleri yer almakta ve bu maddeler Belediye Başkanı'nın Stratejik Plan ve Performans Programı'na karşı olan görev sorumluluklarını açıklamaktadır. Bu çalışmalar neticesinde bürokratik hizmet anlayışından çıkılarak vatandaş odaklı hizmet anlayışına geçiş mümkün olmaktadır.

B) Büyükşehir Belediye Kanunu Ve Belediye Kanunu

Büyükşehir İlçe Belediyelerinin görev ve sorumlulukları temel olarak iki belediye yasasında düzenlenmiştir. Bu yasalar; 5216 Sayılı Büyükşehir Belediyesi Kanunu ve 5393 Sayılı Belediye Kanunu'dur. Büyükşehir sınırları içinde yer alan İlçe Belediyeleri öncelikle 5216 Sayılı Yasadaki düzenlemelere tabidirler. Bu yasa Büyükşehir sınırları içindeki Büyükşehir Belediyesi ile diğer ilçe ve alt kademe belediyeleri arasındaki görev ve sorumlulukların dağıtılmasını düzenlemektedir. Öte yandan belediyelerin görev ve sorumluluklarını düzenleyen başka birçok kanun da bulunmaktadır.

5216 sayılı Kanunun Büyükşehir, ilçe ve ilk kademe belediyelerinin görev ve sorumluluklarına ilişkin 7. maddesinde Büyükşehir belediyesinin görev, yetki ve sorumlulukları (a-z) bentlerinde sayılmaktadır. Söz konusu görevler bentler halinde sayıldıktan sonra maddenin ikinci fıkrasında; "...Büyükşehir belediyeleri bu görevlerden uygun gördüklerini Belediye Meclisi kararı ile ilçe ve ilk kademe belediyelerine devredebilir, birlikte yapabilirler." denilmektedir. Dolayısıyla maddenin (a-z) bendindeki Büyükşehir Belediyesi'nce devredilecek hizmetler ancak, devredildiklerinde Büyükşehir İlçe Belediyelerinin görev ve sorumlulukları dahiline girmektedir. Bu hususu böylece belirttikten sonra anılan maddede devamla esasen ilçe belediyelerinin yetkilerinin sayıldığı görülmektedir. Bu görevler esas ve öncelikli görevlerdir.

Bahse konu maddede belirtilen "İlçe ve İlk Kademe Belediyelerinin Görev ve Yetkileri şunlardır:

a) Kanunlarla münhasıran Büyükşehir Belediyesi'ne verilen görevler ile birinci fıkrada sayılanlar dışında kalan görevleri yapmak ve yetkileri kullanmak.

b) Büyükşehir Katı Atık Yönetim Plânı'na uygun olarak, katı atıkları toplamak ve aktarma istasyonuna nakletmek,

c) Sıhhi işyerlerini, 2'nci ve 3'üncü sınıf gayrisıhhi müesseseleri, umuma açık istirahat ve eğlence yerlerini ruhsatlandırmak ve denetlemek.

d) Birinci fıkrada belirtilen hizmetlerden; otopark, spor, dinlenme ve eğlence yerleri ile parkları yapmak; yaşlılar, özürlüler, kadınlar, gençler ve çocuklara yönelik sosyal ve kültürel hizmetler sunmak; mesleki eğitim ve beceri kursları açmak; sağlık, eğitim, kültür tesis ve binalarının yapım, bakım ve onarımı ile kültür ve tabiat varlıkları ve tarihî dokuyu korumak; kent tarihi bakımından önem taşıyan mekânların ve işlevlerinin geliştirilmesine ilişkin hizmetler yapmak.

e) Defin ile ilgili hizmetleri yürütmek." Hükümleri ile bu görevler sayılmıştır.

Büyükşehir ve İlçe Belediyeleri arasındaki görev ve sorumlulukların dağıtımı ve paylaşımı bu şekilde yapıldıktan sonra, bu dağıtımda yer alan ve münhasıran Büyükşehir Belediyesi'ne görev olarak verilmemiş olan diğer hususlar, 5393 sayılı Belediye Kanununun hükümlerinden çıkarsama yapılarak İlçe Belediyelerinin diğer görev ve sorumlulukları tespit edilmektedir.

5393 sayılı Belediye Kanunu'nun Belediyenin görev ve sorumluluklarına ilişkin 14. maddesinde aynen;

"Madde 14- Belediye, mahallî müşterek nitelikte olmak şartıyla;

a) İmar, su ve kanalizasyon, ulaşım gibi kentsel alt yapı; coğrafî ve kent bilgi sistemleri; çevre ve çevre sağlığı, temizlik ve katı atık; zabıta, itfaiye, acil yardım, kurtarma ve ambulans; şehir içi trafik; defin ve mezarlıklar; ağaçlandırma, park ve yeşil alanlar; konut; kültür ve sanat, turizm ve tanıtım, gençlik ve spor; sosyal hizmet ve yardım, nikâh, meslek ve beceri kazandırma; ekonomi ve ticaretin geliştirilmesi hizmetlerini yapar veya yaptırır. Büyükşehir Belediyeleri ile nüfusu 50.000'i geçen belediyeler, kadınlar ve çocuklar için koruma evleri açar.

b) Devlete ait her derecedeki okul binalarının inşaatı ile bakım ve onarımını yapabilir veya yaptırabilir, her türlü araç, gereç ve malzeme ihtiyaçlarını karşılayabilir; sağlıkla ilgili her türlü tesisi açabilir ve işletebilir; kültür ve tabiat varlıkları ile tarihî dokunun ve kent tarihi bakımından önem taşıyan mekânların ve işlevlerinin korunmasını sağlayabilir; bu amaçla bakım ve onarımını yapabilir, korunması mümkün olmayanları aslına uygun olarak yeniden inşa edebilir. Gerekteğinde, öğrencilere, amatör spor kulüplerine malzeme verir ve gerekli desteği sağlar, her türlü amatör spor

karşılaşmaları düzenler, yurt içi ve yurt dışı müsabakalarda üstün başarı gösteren veya derece alan sporculara belediye meclisi kararıyla ödül verebilir. Gıda bankacılığı yapabilir.

Hizmetlerin yerine getirilmesinde öncelik sırası, belediyenin malî durumu ve hizmetin ivediliği dikkate alınarak belirlenir.

Belediye hizmetleri, vatandaşlara en yakın yerlerde ve en uygun yöntemlerle sunulur. Hizmet sunumunda özürlü, yaşlı, düşkün ve dar gelirlilerin durumuna uygun yöntemler uygulanır.

Belediyenin görev, sorumluluk ve yetki alanı belediye sınırlarını kapsar.

Belediye meclisinin kararı ile mücavir alanlara da belediye hizmetleri götürülebilir...”

C) Fatih İle İlgili Öncelikli Diğer Yasal Düzenlemeler

Bilindiği üzere belediyelerin yetki ve sorumlulukları çok sayıda yasal mevzuatla düzenlenmiştir. Bu mevzuatlardan belediyemiz ve ilçemiz açısından görev önceliklerimize göre en öne çıkan ise Tarihi Yarımada'nın bir parçası olarak kültür varlıklarına yönelik hukuksal düzenlemelerdir.

Bunlardan öncelikle 21/7/1983 tarihli 2863 sayılı Kültür ve Tabiat Varlıklarını Koruma Kanunu'nu belirtmek gerekir. 2863 sayılı Kanun hükümleriyle kültür ve tabiat varlıklarının korunmasına yönelik yerel yönetimlerin Belediye Kanunu'yla paralel koruma ve onarım faaliyetlerinde bulunmasının yasal zemini, 14/7/2004 Tarih ve 5226 Sayılı Kanunla 2863 Sayılı Kanun'da yapılan değişiklik ve ilavelerle hazırlanmış ve kamu, vakıf ve hatta özel taşınmazların onarımına belediye bütçesinden ödenek ayırmaya yasal yetkiler sağlanmıştır. Bu dönemde salt yetki sağlanmamış, Taşınmaz Kültür Varlıklarının Korunmasına Ait Katkı Payına Dair Yönetmelikle emlak vergilerinin tahakkuklarına %10 pay konularak gelir sağlanmıştır.

Diğer bir çarpıcı gelişme ise 16/6/2005 tarihli ve 5366 sayılı "Yıpranan Tarihi ve Kültürleri Taşınmaz Varlıkların Yenilenerek Korunması ve Yaşatılarak Kullanılması Hakkında Kanun" ve 14/12/2005 Tarih 26023 Sayılı Resmi Gazete'de Yayımlanan "Yıpranan Tarihi Ve Kültürel Taşınmaz Varlıkların Yenilenerek Korunması Ve Yaşatılarak Kullanılması Hakkında Kanun"un Uygulama Yönetmeliği'dir. Böylece yıpranan ve özelliğini kaybetmeye yüz tutmuş; Kültür ve Tabiat Varlıklarını Koruma Kurullarınca SİT alanı olarak tescil ve ilan edilen bölgeler ile bu bölgelere ait koruma alanlarının, bölgenin

gelişimine uygun olarak yeniden inşa ve restore edilerek, bu bölgelerde konut, ticaret, kültür, turizm ve sosyal donatı alanları oluşturulması, tabii afet risklerine karşı tedbirler alınması, tarihi ve kültürel taşınmaz varlıkların yenilenerek korunması ve yaşatılarak kullanılmasını sağlayıcı düzenlemeler yapılmıştır. Söz konusu yasanın uygulamasıyla özellikle 2007 yılında önemli proje adımları atılmıştır.

3) TEŞKİLAT YAPISI

Son yıllarda kamu yönetiminde ve yerel yönetimlerde yeniden yapılanma süreci yaşanmaktadır. İlgili yasalarda yapılan düzenlemeler yanı sıra organizasyon şemasını yeniden düzenlemeyi gerektiren "Belediye ve Bağlı Kuruluşları ile Mahalli İdare Birlikleri Norm Kadro İlke ve Standartlarına Dair Yönetmelik" yayınlanmıştır. Norm kadro standartlarına dair yönetmelikte Fatih Belediyesi'ne azami 26 adet idari birim oluşturma imkanı sağlanmışsa da idaremiz tarafından müdürlük olarak 21 adet idari birim oluşturulmuştur. Bu yönetmelik kapsamında Belediye Meclisi'nin 04/06/2007 gün ve 2007/110 sayılı Belediye Meclisi kararıyla idari birimlerin oluşumu kesinleşmiş olup idaremizin organizasyon yapısına ait şema aşağıdaki şekildedir.

Tablo:1-İdarenin Organizasyon Şeması

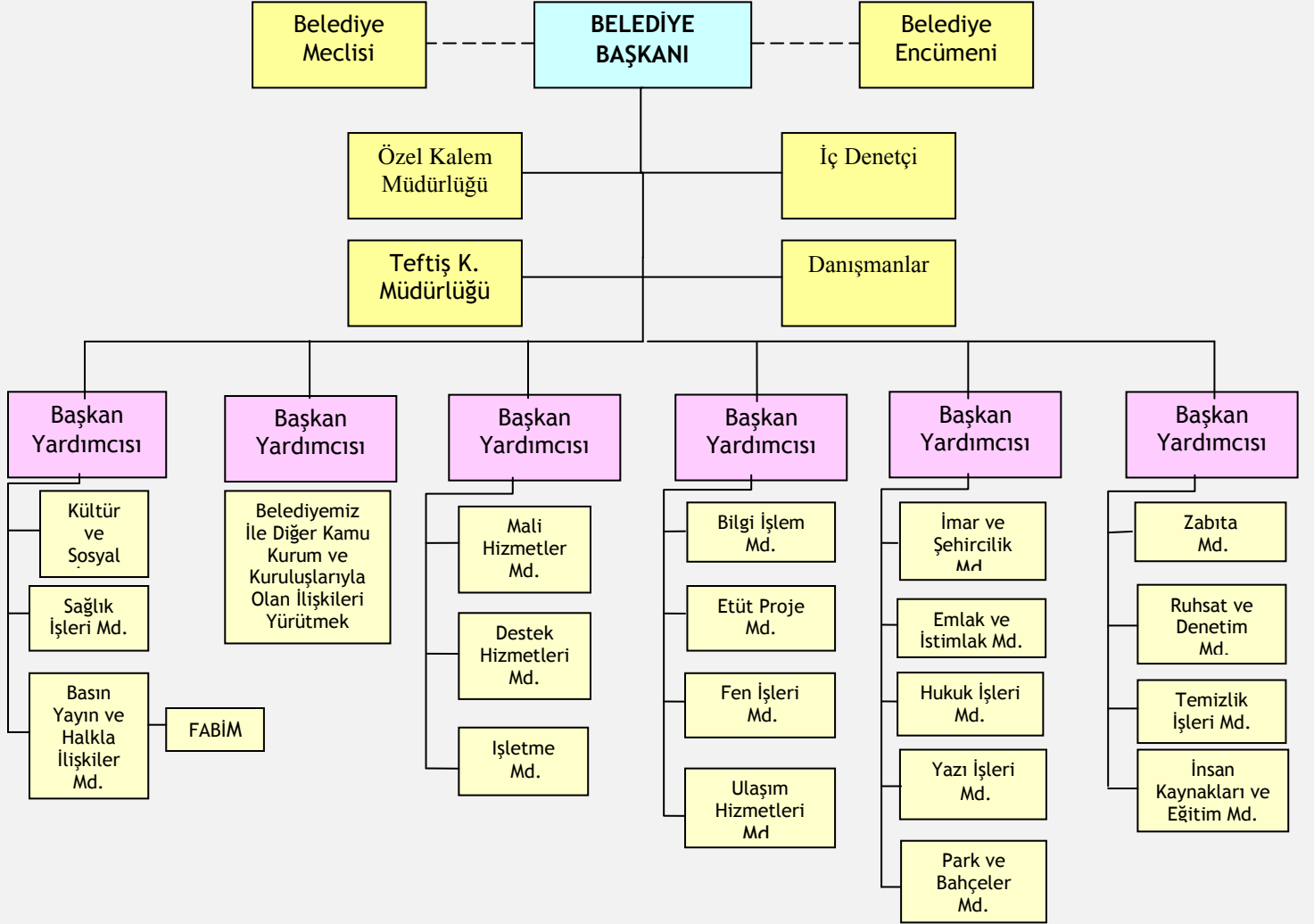

Şemaya baktığımızda belediye örgüt yapısının klasik belediye örgütlenme modeli üzerine kurulu olduğu görülmektedir.

4) YÖNETİM VE İÇ KONTROL SİSTEMİ

Bilindiği üzere 5018 sayılı Kamu Mali Yönetimi ve Kontrol Kanunu ile mali mevzuat yeniden düzenlenmiş ve kamu mali yönetimi ve yapılanması köklü bir şekilde reforme edilmiştir.

Bu Kanun gereğince, harcama yetkisinin ilk defa birim müdürlüklerine verilmesi, Destek Hizmetleri Müdürlüğü (satın alma gibi) birimlerin ortak alımları gerçekleştirme imkanı sağlanması ve benzeri düzenlemeler kamu yönetiminin

yabancısı olduđu hususlar olup uygulamada hukuki konularda farklı yorumların olmasına ve geçiş döneminde sorunlar yaşanmasına neden olmaktadır.

İdare olarak biz, bir kısım ana hizmet birimlerinde (Fen İşleri Müdürlüğü, Temizlik İşleri Müdürlüğü, Park ve Bahçeler Müdürlüğü gibi) ihalelerin bizzat ilgili birimce yapılması politikasını benimserken, birim müdürlüklerinin satın alma süreçleri konusunda yeterli deneyime sahip olmadığını dikkate alarak, onlardan da gelen öneri üzerine, bu konuda esas sorumluluđu Destek Hizmetleri Müdürlüğü'ne vermekteyiz. Ancak, bu uygulamamız her türlü harcamalara ilişkin olmayıp, sadece 4734 sayılı Kamu İhale Kanunu ve 4735 sayılı Kamu İhaleleri Sözleşmeleri Kanunu çerçevesinde yapılan ihaleler içindir.

5393 sayılı Belediye Kanunu'nun Belediye Başkanı'nın görev ve yetkilerine ilişkin 38. maddesinin (a) bendi uyarınca, "Belediye teşkilâtının en üst amiri olarak belediye teşkilâtını sevk ve idare etmek, belediyenin hak ve menfaatlerini korumak" belediye başkanının görev ve yetkisindedir. Başkan en üst amir olarak idareyi sevk ve idare ederken gerektiğinde kendi yetkisinde olan bazı yetkilerini yardımcılara devretmektedir. Başkan yardımcıları bağlı müdürlüklerle görevlerini ifa ederken Başkan'a karşı sorumludurlar.

Harcama Öncesi kontrol ve muhasebe işlemleri halen Mali Hizmetler Müdürlüğü'nce yapılmaktadır. Birimlerin harcamaya ilişkin işlemleri ayrıca süreç içindeki personel ve yöneticiler tarafından yapılmaktadır.

5) BİLİŞİM SİSTEMİ

İnsanlık tarihinde teknik ilerlemeler ihtiyaçlar ve taleplerle birlikte başlamış, bir teknik gelişme diğer bir teknik gelişmenin anahtarı olmuştur. Şüphesiz teknik ilerlemenin en önemli malzemesi insan ve bilgi birikimidir. Çağı yakalamak, zamana önderlik etmek ise eğitilmiş insan ile mümkündür. Giderek artan bilgi birikimine ulaşmanın günümüzdeki en önemli araçlarından biri de bilgisayarlardır. Yeni bilgilerin üretilmesi kadar, mevcut bilgilerin tasnifi, analizi, geniş kitlelere ulaştırılması bilgisayarlarla son derece hızlı ve güvenilirdir.

Bilişim, bilginin işlenmesine ve saklanmasına yönelik araçların ve yöntemlerin geliştirilmesi amacıyla kavram, yöntem ve teknolojileri bir araya getirmeyi amaçlayan akademik ve mesleki bir alandır. Bilgisayar teknolojisi, bilginin saklanabilmesi, biriktirilebilmesi, değiştirilebilmesi, yeniden ulaşılabilmesi ve iletilebilmesi için uygun bir ortam ve uygun araçlar sunmaktadır.

Belediyemiz bu bilinçle bilgiye, teknolojiye ve bilişim faaliyetlerine özel önem vermektedir. Teknolojiyi ve bilişimi yakından takip ederek, geliştirdiği ve uyguladığı projelerle yerel yönetimler arasında öncü konumunu muhafaza etmektedir.

Yerel yönetimlerin otomasyon projelerinde, temel yapı olarak vatandaş-belediye, kamu kurumları-belediye ve belediye-çalışanları arasındaki ilişkiler gözetilmektedir.

"Bilim ve teknoloji üretiminde odak noktası haline gelmiş, bilgi ve teknolojiyi etkin bir araç olarak kullanan, bilgiye dayalı karar alma süreçleriyle daha fazla değer üreten, küresel rekabette başarılı ve refah düzeyi yüksek bir ülke olmak" vizyonu çerçevesinde, Belediye hizmetlerinin daha verimli, güvenilir, zamanında, ekonomik ve ileriye yönelik bir biçimde karşılanabilmesi önem taşımaktadır.

Ülkemizdeki tüm belediyelere model teşkil edecek e-devlet'in e-belediye ayağının oluşturulması amacıyla ürettiğimiz proje ve sistemlerimiz sadece yönetim organlarımızda değil, ilgili kamu kurumları ile İBB, TKGM, NVİ gibi diğer kurumlarla entegre bir biçimde çalışabilmelidir.

Belediyemiz, ilçemizin coğrafik özelliklerini, üzerinde yaşayan varlıkların niteliklerini, üst-alt doku ve yapısını, akıllı haritalarını, sosyo-ekonomik durumlarını, Belediye uygulamaları için gerekli olan sayısal ve sözel bilgilerin ilişkilendirilmesi için kent bilgi sistemini kurmuştur. Sürekli güncellenen bu sistem ile yönetim, denetim ve yönlendirme mekanizmalarının etkin biçimde işlemesi sağlanacak ve gelecekte meydana gelebilecek durumlara karşı bu günden geleceği planlayarak tedbir alınması amacıyla bilgi toplama, sunma ve hizmet üretmede tam koordinasyon elde edilecektir. **'Güncellenmeyen Kent Bilgi Sistemleri Ölmeye Mahkumdur'** düşüncesiyle yapısal ve verisel güncellemelerle Kent Bilgi Sistemimiz sürekli geliştirilmektedir. Eminönü Belediyesi'nin belediyemize bağlanma çalışmaları yürütülürken bir yandan da Kent Bilgi Sistemimizin yeni versiyonu yazılarak, Eminönü sınırlarını da içine alacak, daha kullanışlı ekranlarla sistemimiz geliştirilmiştir.

Sistemimizin sorgulama ve analiz kapasitesi de arttırılmıştır. Bu dönemde yaptığımız sorgu ekranı (FabGIS) ile belediyemiz birçok verisini aynı ekranda daha geniş ve kullanışlı bir şekilde sorgulama imkanına kavuşmuştur.

Teknolojik konularda hedefimiz; vatandaşlarımız daha talep etmeden hizmetle ilgili her alanda öncü olmaktır.

Yerel yönetimlerin hizmet alanı belediye sınırlarını aştığından evrensel hizmetin verilebilmesi amacıyla Belediyemiz bünyesinde olduğu kadar internet kullanıcıları için de oluşturduğumuz e-belediye uygulamaları ihtiyaçlara ve vatandaşlarımızın taleplerine göre geliştirilmektedir. Web tabanlı otomasyon sistemimiz sayesinde istenilen tüm modüller internet üzerinden vatandaşların kullanımına sunulmaktadır. Vatandaşlarımız dilerlerse, internet üzerinden belediyede verilen kararları görme, gerçekleştirilen işlemleri yapma, açılan ve tamamlanan tüm ihaleleri takip etme, Kent Bilgi Sistemi'nden kent rehberi, imar planına, Fatih haritasına ulaşma, borç sorgulama, hesap kartı izleme imkanına sahiptir. On-line tahsilat servisimizle hizmetlerimiz daha da geliştirilmiş ve vatandaşlara belediyeye gelmeden işlemlerini internet üzerinden yapma kolaylığı sağlanmıştır.

Yeni stratejik dönemimizde hedeflerimizden biri de E-belediyecilik kapsamında mükelleflerin internet üzerinden borç sorgulaması ve ödemelerini yapabildiği sistemi vatandaşa daha iyi tanıtarak, sistemin kullanılma oranını arttırmaktır.

Resmi web sitemiz günlük olarak güncellenerek en doğru bilgi, duyuru ve haberlerin vatandaşa erişimi sağlanmıştır. Bu dönemde web sitemizde içerik olarak yenilenmenin yanı sıra yapısal yenilemeye de gidilmektedir.

Ülkemizde E-imza'yı uygulayan ilk belediye olan belediyemiz, e-imza'yı ihtiyaç olan diğer uygulamalara entegre etmektedir.

Fatih Belediyesi, bilişim alanında sadece ülkemizde değil, dünyada da ilklere imza atmaktadır. Mobil İmza'yı dünyada ilk uygulayan belediye olan belediyemiz, Mobil İmza uygulamalarını geliştirerek Bilgi Edinme, Teklif Verme, Bina Beyanı, ÇTV Beyanı, İlan Reklam Beyanı, Evlilik Müracaatı, İmar Durumu Sorgulaması, İşyeri Ruhsat Müracaatı'na uygulanmıştır.

Mobil Belediye uygulamamız da Türkiye'nin ilk mobil imza destekli uygulamasıdır. Fatih Mobil Belediye, vatandaşların cep telefonlarından Fatih hakkında bilgi alabilecekleri, enteraktif belediyecilik işlemlerini hızlıca ve kolayca gerçekleştirebilecekleri bir uygulamadır.

Belediyemizde kurmuş olduğumuz otomasyon sistemimiz, kişiden ve mekandan bağımsız bir sistem çerçevesinde yürütülmektedir. Programın MIS(Management Information System-Yönetim Bilgi Sistemi)ile ilgili bölümleri web tabanlı olduğu için internet olan her yerden kullanılabilir. Vatandaşın ihtiyacı olan uygulamaların web üzerinden yayınlanabilmesi, MIS ve GIS (Geographic Information System-Coğrafi Bilgi Sistemi)'in bütünleşik yapısı sayesinde, çoklu ve farklı nitelikteki veriler

işlenerek bilgiye ulaşma süreci hızlandırılmakta, böylelikle bütün iş ve işlemler otomasyon sistemi üzerinden yapılmaktadır.

Belediyemizde güçlü, yönetilebilir bir arşiv modülü olan Fabgis'i kullanılmakta ve sistem ihtiyaçlara göre geliştirilmektedir. Öte yandan, Eminönü Belediyesi'nin belediyemize bağlanma çalışmaları esnasında Eminönü'nün MIS verileri de sistemimize aktarılmıştır. Güçlü web tabanımız ve sistemimiz sayesinde bu geçiş, rahat olmuştur. Eminönü GIS verileri grafik tabanlı olmadığından Kent Bilgi Sistemimize aktarma ile ilgili çalışmalarımız halen devam etmektedir.

Belediyemizin mevcut otomasyon sisteminin yazılım kodlarına sahip olması, yazılım ekibinin sistemleri yönetiyor ve geliştiriyor olması yeni projeler üretilmesini de sağlamaktadır. Fabgis, Yeni Kent Rehberi vb. uygulamalar, belediyemizin yazılım ekibi tarafından oluşturulmuştur.

Yeni hizmet binamıza taşınmamız ile birlikte Belediyemizin Sistem Alt Yapısı da güçlendirilmiştir. Yeni Hizmet binamızda network alt yapımızda fiber ve cat-6 kabloları, buatlar, akıllı network cihazları switch'ler kullanılarak, network sistemimizin kurulması sağlanmış, yeni bir IP yapılandırması oluşturulmuştur. Modern sunucu ve ağ altyapısı donanımlarının muhafaza edildiği sistem odamız da yeni yerine sorunsuz taşınarak, kurulmuştur.

Yeni hizmet binamızda akıllı kartlarla çalışan PDKS (Personel Devam Kontrol Sistemi), SUSER binamıza da kurularak bütünlük sağlanmıştır. PDKS, otomasyon sistemimizden takip edilebilmektedir.

Belediye hizmetlerimizde de teknoloji kullanımı arttırılmıştır. Duyuru ve haberlerin yayınlanabildiği özel TV sistemleri, numarator sistemleri, dijital santral sistemleri kurularak vatandaşlarımızın hizmetine sunulmuştur.

Ayrıca, yeni hizmet binasında Metro Ethernet hattının hızı da arttırılarak 10 Mbit'e çıkarılmıştır. Mevcut sistemle diğer lokasyonlar arasındaki bağlantı kalitesi, veri aktarım hızı ve iletişim hızı arttırılarak, çalışma akışı ve bilgi işleyişi hızlandırılmıştır.

Belediyemizin tüm e-mail trafiği kendi bünyesindeki e-mail sunucusu (Exchange Server) ile yönetilmektedir. E-mail konusunda teknolojik kolaylıklar getiren bu sistem hakkında belediye personeline de gerekli eğitim verilmiş ve teknik destek sağlanmıştır.

Microsoft Exchange teknolojisi ile birlikte gelen mobile iletişim imkânları Belediyemiz bünyesine uyarlanmış, isteyen kullanıcılara bu teknolojiyi destekleyen cep telefonlarından e-mail alma imkânı sunulmuştur.

Belediyemizde işlenen tüm datalar da online yedeklenmektedir. Mevcut iş akışının ve sistemin çalışırllılığının sürekliliği için tüm serverlar replike (yedekli) çalışmakta, mevcut datalar SAN sistemi ile korunmaktadır. Ayrıca tape backup ile de online uzun ömürlü yedekler alınmaktadır.

Virus, Spyware, Trojan gibi tehdit unsurlarına karşı merkezi sistem ile yönetilen antivirus programları kullanılmakta ve bu programlar sürekli güncel tutulmaktadır.

Mevcut network yapımız, güvenlik için gerekli yazılımsal ve donanımsal (Güvenlik duvarı ve IPS ile) tedbirlerle korunmaktadır. İnternet ve mail çıkışlarımız filter server ile sistemimiz ise dış networkten gelebilecek saldırılara karşı ileri düzeyde teknolojik alt yapı sayesinde korunmaktadır.

Eğitimin sürekliliğine önem veren Belediyemiz, personelin bilgisayar yazılım ve donanım eğitimlerine de devam etmektedir.

Ayrıca Belediyemiz tarafından İstanbul Üniversitesi'ne bağlı Cerrahpaşa ve İstanbul (Çapa) Tıp Fakülteleri'nde ücretsiz kablosuz internet erişimi hizmeti sağlanmaktadır.

Bilişim alanında Türkiye'nin en önemli ödülllerinden olan "e-TR Ödülleri"nde, e-Belediyecilik Özel Başarı Ödülü ve "e-Belediyecilik Jüri Özel Ödülü" olmak üzere iki ayrı ödül kazanan Belediyemiz, Yerel Yönetim Projeleri Yarışması'nın "Yönetişim Bölümü e-belediyecilik" dalında da birincilik ödülüne layık görülmüştür. Fatih Belediyesi'nin bilişim alanında kazandığı başarılar bilişim sektörünün ve diğer kurumların da ilgisini çekmekte; panel, konferans ve sempozyumlarda Kent Bilgi Sistemi, e-belediye uygulamaları, mobil imza uygulamaları tanıtılmaktadır.

Teknoloji: Bilişim teknolojilerindeki hızlı değişimler, ülkeleri yeni ekonomik süper güçler haline getirmektedir. İster geri kalmış olsun, isterse gelişmiş olsun, bilişimin gücünün farkına varan tüm ülkeler, teknolojik gelişmelere ayak uydurabilmek için var güçleri ile planlar yapmakta, mevcut sistemlerini sorgulamakta ve bilgi toplumunun temel taşı olan insan gücünü her şeyin önüne çıkarmaktadırlar. Çünkü artık ülkelerin zenginlikleri para ile ya da doğal kaynaklarının zenginliği ile değil, bilgi ve insan kaynaklarının zenginliği ile ölçülmektedir.

'Bilen daha iyi yönetir' düşüncesiyle ilçemiz ile ilgili her türlü bilgiye daha kolay ulaşmak ve hizmetlerimizde kullanmak üzere belediyemiz Kent Bilgi Sistemi'ni kurmuş; sistemin geliştirilmesi ve sürekli yaşayan bir sistem haline getirilmesi için yapısal ve verisel güncellemelere önem verilmiştir.

Belediyemiz bünyesinde olduğu kadar İnternet kullanıcıları için oluşturduğumuz E-Belediye uygulamaları da ihtiyaçlara ve vatandaşlarımızın taleplerine göre geliştirilmektedir.

E-belediyecilik uygulamaları ile 7 gün 24 saat kesintisiz, hızlı ve kaliteli hizmet hedefimize ulaşılmıştır. Resmi web sitemiz günlük olarak güncellenerek en doğru bilgi, duyuru ve haberlerin vatandaşa erişimi sağlanmaktadır.

Belediyemiz ülkemizde elektronik imza ve mobil imza kullanan ilk belediye olmuş; dünyada da mobil imzada birinci, e-imza hizmetinde ikinci belediye olma onuruna erişmiştir.

Fatih, Mobil Belediye ile Türkiye'nin ilk mobil imza destekli mobil belediye uygulamasını da gerçekleştirmiştir.

Yönetim Bilgi Sistemi ve Coğrafi Bilgi Sistemi'nden oluşan Bilgi İşlem Otomasyonumuz da E-İmza ve Mobil İmza ile entegre olmuş durumdadır. Tüm bu uygulamalar vatandaşlarımızın işlerini kolaylaşmış ve belediyemiz de zamandan, emekten ve maliyetten tasarruf etmiştir.

Türkiye'de ve dünyada bilişim konusunda öncü rol üstlenen Belediyemiz, vatandaşa daha onlar ihtiyaç duymadan, çağın ötesinde hizmet sunmayı amaçlamaktadır. Teknolojinin takipçisi olan belediyemiz, vatandaşlara verilecek her türlü hizmetin kalite ve hızının, teknoloji ile doğru orantılı olduğunun bilincindedir. Bu amaçla, dünyadaki tüm teknolojik gelişmeler Fatih Belediyesi Bilgi İşlem Departmanı olarak yakından takip edilmektedir.

C) İNSAN KAYNAKLARI VE FİZİKİ KAYNAKLAR

1) İnsan Kaynakları

Belediyemizde halen 620 memur, 357 daimi işçi, 45 adet de sözleşmeli memur personel olmak üzere toplam 1022 personel görev yapmaktadır. 01.07.2009

tarihi itibariyle Belediyemizde istihdam edilen personel (Grafik-1)'de gösterilmektedir.

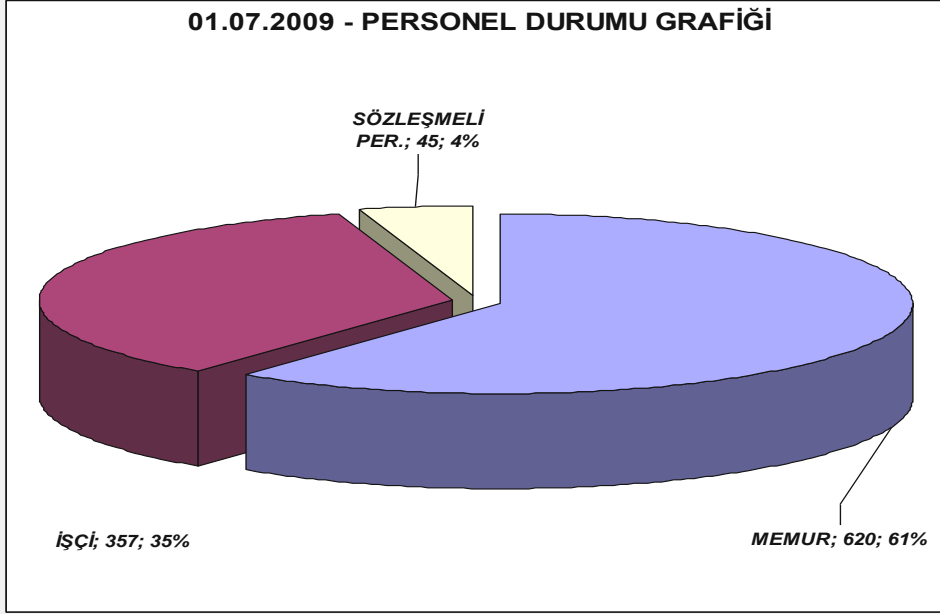

(Grafik-1)

Bu 620 memur ve kadro karşılığı çalıştırılan 45 sözleşmeli memur personelin; 107 adedi Teknik Hizmetler Sınıfı (15 adet mimar, 70 adedi mühendis, 1 Jeomorfoloğ, 1 Arkeoloğ, 1 Ressam, 1 Sanat Tarihçisi 3 Şehir Plancısı, 7 tekniker, 6 teknisyen ve 2 Ölçü Ayar Memuru), 239 adedi İdari personel, 7 adedi Avukat, 19 adedi Sağlık Hizmetleri Sınıfı, 253 adedi Zabıta, 16 adedi Yardımcı Hizmetler Sınıfı, 20 adedi Müdür ve 4 adedi de Başkan Yardımcısı kadrolarında istihdam edilmektedir.

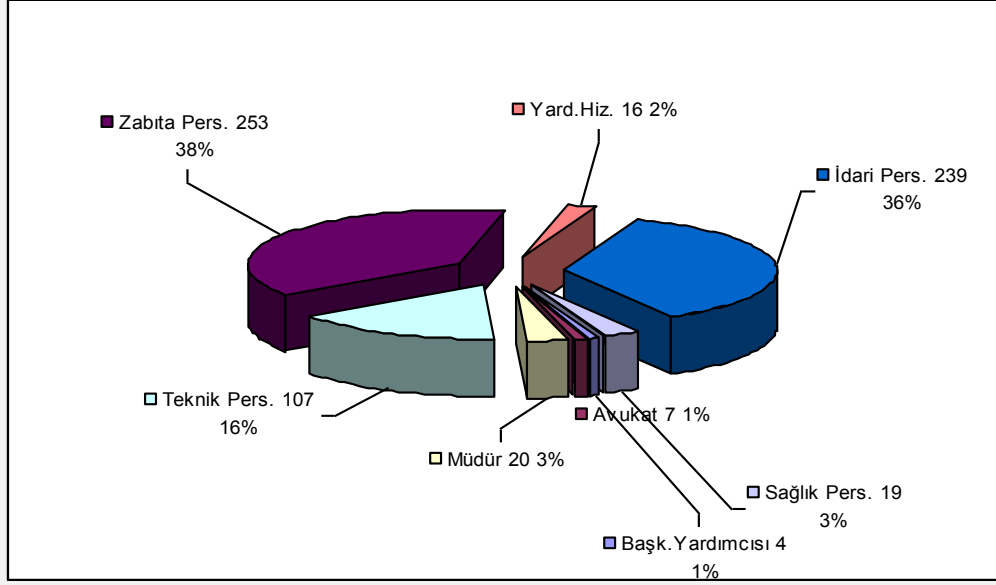

(Grafik 2)

Kadro pozisyonlarına belli bir standart getirmeye yönelik norm kadro çalışmalarında, kamu hizmetlerinin az sayıda fakat nitelikli personel ile yürütülmesi amaçlanmakta olup kurumumuzun personel politikası da bu yönde devam etmektedir. Nitekim Belediyemize norm kadro çerçevesinde 500 memur personel (8 avukat, 9 müfettiş, 3 müfettiş yardımcısı, 8 mali hizmetler uzmanı, 4 mali hizmetler uzman yardımcısı, 130 idari personel, 82 teknik personel, 26 sağlık personeli, 32 yardımcı hizmet personeli, 9 zabıta amiri, 18 zabıta komiseri ve 108 zabıta memuru) 247 daimi işçi personel tahsis edilmiştir.

Kurumumuz nüfusuna göre C15 grubunda değerlendirilmiş olup bu grupta zabıta personeli (135) sayısı yetersiz kalırken, buna karşın yardımcı hizmet personeli (32) ve müfettiş (9) personel sayıları ise ihtiyacımızdan fazladır.

Tarihi Yarımada üzerinde yer alan ilçemizin turizm açısından önemli zenginliklerinin Tarihi ve Kentsel SİT Alanı ilan edilen ilçemizin imar planlarının onaylanması ve Kent Bilgi Sistemi Otomasyonu çalışmaları için yetişmiş, kalifiye, uzman teknik personele ihtiyaç duyulmaktadır.

5393 sayılı Belediye Kanunu ile artan görev, yetki ve sorumluluklarımıza paralel olarak, ilçemizde bir ticaret ve iş merkezi olarak çok çeşitli sektörlerde yoğun faaliyetlerin bulunması ve ilçemizin alışveriş merkezleri, konaklama tesisleri, eğlence yerleri gibi işyerleri açısından son derece zengin olması, ülkemizin en büyük semt pazarlarından olan Çarşamba ve Cuma

pazarlarının ilçemizde bulunması ve haftanın yedi günü çeşitli bölgelerimizde semt pazarlarının kuruluyor olması, özellikle ruhsat ve denetim hizmetlerinin daha geniş bir yelpazede sunulmasını gerektirmektedir. Bu nedenle zabıta personeli ihtiyacımız artmaktadır.

Belediyemizde yıllara göre sürekli azalan personel sayıları da Grafik-3'de sunulmuştur.

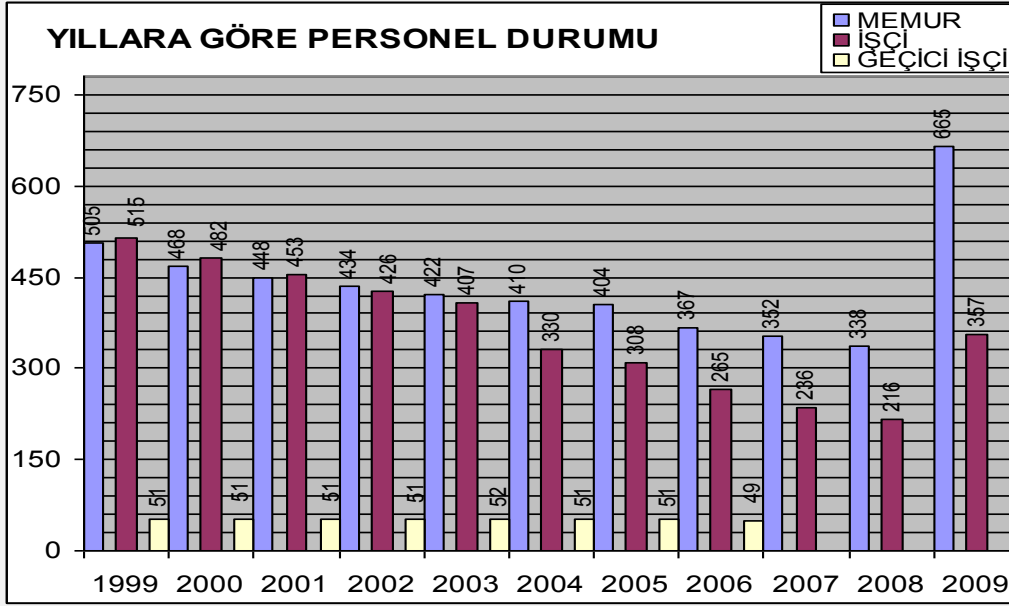

(Grafik 3)

Yıllar itibariyle personel miktarında bu azalma olurken, görevlerini sürdüren personelimizin yaş ortalamasınının 43 olması ve toplam personelimizin %41'nin 41 - 50 yaş sınırı içersinde bulunması da dikkat çekicidir.

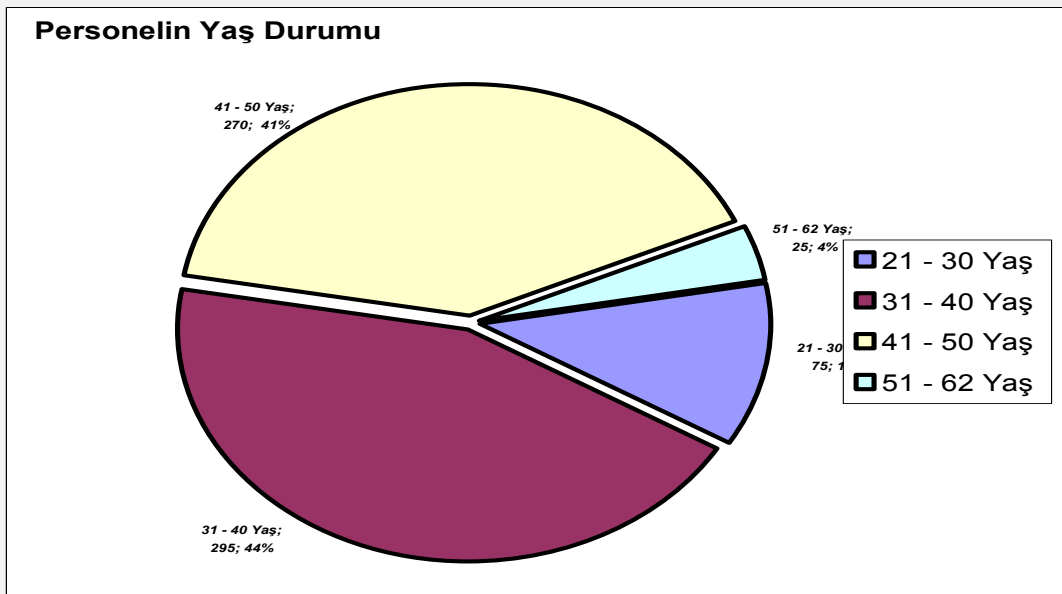

(Grafik 4)

Belediyemizin norm kadro çalışmalarıyla belirlenen kadro yapısına göre personelin çalışmalarını daha verimli hale getirmek için hizmet içi eğitimlerle Kurumumuz personelinin altyapısını güçlendirmeye yönelik çalışmalar yapılacaktır, personelin performansını ölçmek için kriterler ortaya konulacaktır ve bu çerçevede kariyer planlaması hazırlanacaktır.

Belediyemizde mevcut personel kadrosuna ilişkin 3 sayılı personel çizelgesi tablosu programın ekinde yer almaktadır.

2) Fiziki Kaynaklar

Belediyenin kullanımında olan hizmet binaları, lojman, taşıt aracı, iş makineleri, bilgisayar gibi varlıklara ilişkin listeler performans programının sonuna eklenmiştir.

Az sayıda belediye arsasının konut, işyeri, ticaret merkezi ve benzeri gelir getirici amaçlarla değerlendirilmesinde, finansmanın doğrudan belediye nakit kaynağı kullanılmadan, kat karşılığı finansman modeliyle atıl durumdan çıkarılarak değerlendirilmesi, taşınmaz politikamız olarak önem arz etmektedir.

Öte yandan, belediye kira gelirlerinin artırılması amacıyla güncellemeler yapılmaktadır. 5393 sayılı kanunun 15. maddesi uyarınca, 2886 sayılı Devlet İhale Kanunu'nun 75'inci maddesi hükümlerinin, belediye taşınmazları hakkında da uygulanması, belediye yönetiminin elini güçlendirici niteliktedir. Dolayısıyla özellikle taşınmaz işgallerinde ecrimisil tahakkuku sağlanabilecektir.

Tasarruf politikamız açısından, taşıt araçları ve iş makinelerinden ekonomik ömrünü dolduranların satılması amaçlanmaktadır.

Mevcut taşınmazlar (tablo-4) ve taşıt ile iş makinelerine ilişkin (tablo-5), (tablo-6) ve (tablo-7) programa eklenmiştir.

D) TEMEL POLİTİKALAR VE ÖNCELİKLER

Belediyenin temel politikalarının ve önceliklerinin başında kentin tarihi ve kültürel mirasının korunması, işlevlendirilmesi ve cazibe merkezi haline getirilmesi yer almaktadır. Klasik belediye hizmetlerinden başka daha uzun soluklu bir strateji ve politika çizgisinde fiziksel dönüşümün de sağlanması gerekmektedir. Özellikle yenileme projeleriyle topyekün dönüşüm

sağlanacağına inanmaktayız. Nitekim stratejik planda da bu politikaya hizmet edecek önemli projeler geliştirilmiştir.

Stratejik plandaki temel amaçların elde edilmesi ekonomik açıdan kentin cazibe merkezi haline gelmesine, ticaret ve turizmin temel ekonomik faaliyet alanı olarak belirmesine yol açacaktır.

Halkın yaşam kalitesinin iyileştirilmesi ve geliştirilmesi, sosyal problemlerin giderilmesi ve toplumsal kaynaşmanın güçlendirilmesi amacıyla da yeşil alanların artırılmasından sanat etkinliklerine kadar bir çok boyutta çalışmalar yürütülecektir.

Son olarak bir kısım kurum politikalarına ilgili bölümlerde değinilmiş olup bu bölümde tekrarı yapılmamıştır.

FAALİYETLERE İLİŞKİN BİLGİ VE DEĞERLENDİRMELER

Bu bölümde 2010 yılı performans programına alınan işlerin kısa tanıtımı ve değerlendirmesi yapılacaktır. Faaliyetler mümkün olduğunca stratejik başlıklar altında ele alınmakla beraber anlatımda birbirine yakın faaliyetler bir arada değerlendirilmiştir.

Eğitim: Kurumsal destek çalışmalarımız arasında en önemli yeri almaktadır. Yarışma etkinlikleri ve sosyalleşme düzeylerine katkı sağlayacak öğrenci ve velileri destekleyici seminer etkinlikleri sürdürülecektir.

İnsan kaynakları: Hizmetiçi eğitim verilmesi ihtiyacını karşılamak ve motivasyonu arttırmaya yönelik faaliyetler gerçekleştirmek amacıyla eğitim ve sosyal organizasyonlarımız olmaktadır. Doğal bir süreçle emekli olanların yerine yeni personel alamadan devam edilmektedir.

Kentleşme: Kentleşme başlığı altında en önemli stratejik hedeflerimiz yer almaktadır. Tescilli eserlerin onarılması, ruhsatsız yapılaşmaya meydan vermemek, yayalaştırma, yeşil alanların artırılması ve benzeri amaçlı 18 hedef başlığı altında faaliyet/projelerimiz yer almaktadır.

Kentsel Dönüşüm ve Yenileme: Önceki yıllarda olduğu üzere yenileme alanlarındaki çalışmalarımıza bu sene de devam edilecektir.

Tarihi eserlerin onarımı ve işlevlendirilmesi: Bu başlık altında Tarihi Çeşmelerin İhyası, Kayıp Tarihi Eser İhyası gibi kentsel dönüşüm faaliyetleri yer almaktadır.

Sosyal Belediyecilik: Bu kapsamda kent konseyi, meclislerimiz,

gönüllü gruplar oluşturulması ve Toplumsal Bütünleşme Projesi çalışmalarını devam edecektir.

Kültür ve Sanat: Bu kapsamda Fatih halkının kültürel ve sanatsal gelişime katkı sağlayacak çalışmalar yapılacaktır.

Çevre ve Temizlik: Bu başlık altında sürdürülebilir ve temiz Fatih'i yaşatmak için yürütülen faaliyetlerimiz yer almaktadır.

Mali Yönetim: Bu kapsamda gelirlerin arttırılması ve giderlerin azaltılmasına yönelik çalışmalarımız devam edecektir.

Turizm: İlçemizdeki yerli ve yabancı turistlere yönelik etkinlikler düzenlemek, turizm potansiyelimizi ulusal ve uluslararası düzeyde tanıtmak amacıyla yapılacak faaliyetler yer almaktadır.

Teknolojik Gelişim: Bu kapsamda, kurum içi ve kurum dışı faaliyetlerde teknolojinin payını arttırmak, kent bilgi sistemini geliştirmek gibi çalışmalarımız devam edecektir.

Sağlık İle İlgili Önleyici Tedbirler: Bu başlık altında sağlık hizmetlerini daha verimli ve etkin hale getirecek faaliyetler yer almaktadır.

Kalite Yönetimi: Bu başlık altında Belediyemiz kurum kültürüne uygun, etkin, verimli ve optimal maliyeti hedef alan hizmet üretimi ve denetimini amaç edinen sistemleri geliştirmek amacıyla yapılacak olan faaliyetler yer almaktadır.

Afet yönetimi: Bu kapsamda sivil savunma ve depreme karşı tedbirler yer almaktadır. Bu amaçla okullarda her dönem deprem eğitimi ve kurtarma tatbikatı düzenlenmektedir.

II) PERFORMANS BİLGİLERİ

İDARE PERFORMANS PROGRAMI

1. EĞİTİM

1. EĞİTİM

STRATEJİK AMAÇLAR İÇİN TOPLAM MALİ KAYNAK İHTİYACI			3.485.000 TL	
STRATEJİK AMAÇ 1	EĞİTİME SOSYAL VE KURUMSAL NİTELİKTE DESTEK SAĞLAYARAK EĞİTİMDE BAŞARI ORANININ YÜKSELTİLMESİNE KATKIDA BULUNULMASI,			
STRATEJİK HEDEF 1.1	HER YIL ÖĞRENCİLERİN SOSYAL BİLİNÇ DÜZEYİNİ GELİŞTİRİCİ 8 ETKİNLİK/PROGRAM DÜZENLENMESİ,	TOPLAM MALİ KAYNAK İHTİYACI		
	TANIMLAR	2010 HEDEFİ	2010 BÜTÇESİ	KÜLTÜR VE SOSYAL İŞLER MÜDÜRLÜĞÜ
PERFORMANS HEDEFİ	2010 YILI İÇİNDE 8 ADET ETKİNLİK/FAALİYET YAPILMASI.	8 ADET	400.000 TL.	
FAALİYET 1	ADAY İZCİ YAZ EĞİTİM KAMPLARINA KATILIM ORGANİZASYONU DÜZENLENMESİ,	% 20	80.000 TL	
PERFORMANS GÖSTERGESİ	a) İZCİ YAZ KAMPINA KATILIM SAĞLAYAN ÖĞRENCİ SAYISI b) YILLARA GÖRE ARTIŞ ORANI (%)			
FAALİYET 2	AİLE İÇİ İLETİŞİM SEMİNERLERİ DÜZENLENMESİ,	90 ADET	100.000 TL	
PERFORMANS GÖSTERGESİ	GERÇEKLEŞTİRİLEN SEMİNER SAYISI			
FAALİYET 3	ÇEVRE KONULU SEMİNERLER DÜZENLENMESİ,	70 ADET	100.000 TL	
PERFORMANS GÖSTERGESİ	a) GERÇEKLEŞTİRİLEN SEMİNER SAYISI b) SEMİNERE KATILAN ÖĞRENCİ SAYISI			
FAALİYET 4	YAZ BOYUNCA BELEDİYEMİZ TARAFINDAN 7-14 YAŞ GRUBUNDAKİ ÖĞRENCİLERE YÖNELİK YAZ SPOR OKULLARI AÇILMASI,	800 ÖĞRENCİ, 3 BÖLGEDE EN AZ 6 BRANŞTA	10.000 TL	
PERFORMANS GÖSTERGESİ	a) AÇILAN YAZ SPOR ETKİNLİK SAYISI b) SPOR OKULUNA KATILIM SAĞLAYAN ÖĞRENCİ SAYISI			
FAALİYET 5	ÖĞRENCİLERİN KATILIMIYLA GENÇLİK MECLİSİ OLUŞTURULMASI VE ALINAN KARARLARIN DUYURULMASI,	YILDA 2 ADET, 37 ÜYELİ	10.000 TL	
PERFORMANS GÖSTERGESİ	a) MECLİS TOPLANTI SAYISI b) MECLİS KATILIMCI SAYISI			
FAALİYET 6	UYUŞTURUCU İLE MÜCADELE KAPSAMINDA GENÇLERİN EĞİTİLMESİ,	40 SAAT	100.000 TL	
PERFORMANS GÖSTERGESİ	DÜZENLENEN EĞİTİM SAYISI/SAATI			
STRATEJİK HEDEF 1.2	OKULLARDA EĞİTİM KALİTESİNİ ARTTIRICI TEKNOLOJİK DONANIMLAR SAĞLANMASI,	TOPLAM MALİ KAYNAK İHTİYACI		
	TANIMLAR	2010 HEDEFİ	2010 BÜTÇESİ	KÜLTÜR VE

PERFORMANS HEDEFİ	2010 YILI İÇİNDE EĞİTİM KALİTESİNİ ARTTIRICI TEKNOLOJİK DONANIMLAR SAĞLANMASI,	400 ADET AKILLI TAHTA	1.220.000 TL	SOSYAL İŞLER MÜDÜRLÜĞÜ
FAALİYET 1	ÜSTÜN TEKNOLOJİLERLE PARALEL OLARAK HAREKET EDİLEBİLMESİNİ SAĞLAMAK AMACIYLA EĞİTİM KURUMLARIMIZA ELEKTRONİK BEYAZ TAHTA (EBT) (AKILLI TAHTA) TEMİN EDİLMESİ,	400 ADET TAHTA, 80 OKUL	1.220.000 TL	
PERFORMANS GÖSTERGESİ	a) TEMİN EDİLEN AKILLI TAHTA SAYISI, b) AKILLI TAHTA DAĞITILAN OKUL SAYISI.			
STRATEJİK HEDEF 1.3	EĞİTİME TAM DESTEK PROJEMİZ KAPSAMINDA EĞİTİM KURUMLARIMIZCA İHTİYAÇ DUYULAN BAYINDIRLIK HİZMETLERİNİN KARŞILANMASI,	TOPLAM MALİ KAYNAK İHTİYACI		FEN İŞLERİ MÜDÜRLÜĞÜ
	TANIMLAR	2010 HEDEFİ	2010 BÜTÇESİ	
PERFORMANS HEDEFİ	2010 YILI İÇİNDE EĞİTİM KURUMLARIMIZIN GEREKLİ BAYINDIRLIK HİZMETLERİNİN KARŞILANMASI,	İHTİYACA GÖRE	1.000.000 TL.	
FAALİYET 1	OKULLARIMIZA ÇOK AMAÇLI SALON YAPILMASI (İL ÖZEL İDARESİ VE İBB İŞBİRLİĞİ İLE)	2 ADET	250.000 TL	
PERFORMANS GÖSTERGESİ	YAPIMI TAMAMLANAN SALON SAYISI			
FAALİYET 2	OKULLARIMIZA ASFALT, BETON VE DEKORATİF ELEMANLAR KULLANILARAK ÇEVRE DÜZENLEMESİ YAPILMASI (İL ÖZEL İDARESİ VE İBB İŞBİRLİĞİ İLE)	3 OKUL	100.000 TL	
PERFORMANS GÖSTERGESİ	ÇEVRE DÜZENLEME ÇALIŞMALARI TAMAMLANAN OKUL SAYISI			
FAALİYET 3	OKULLARA İHTİYAÇ ALANI YAPILMASI YA DA İHTİYAÇLAR DOĞRULTUSUNDA ONARIMLAR YAPILMASI,	5 OKUL	250.000 TL	
PERFORMANS GÖSTERGESİ	ONARIM İŞLEMLERİ YAPILAN OKUL SAYISI			
FAALİYET 4	OKULLARIN İÇ VE DIŞ BOYA İŞLERİNİN YAPILMASI (İBB İŞBİRLİĞİ İLE)	5 OKUL	100.000 TL	
PERFORMANS GÖSTERGESİ	BOYA YAPILAN OKUL SAYISI			
FAALİYET 5	OKULLARA ANA SINIFI, DERSLİK, LABORATUAR, KANTİN VE KÜTÜPHANE YAPILMASI (İL ÖZEL İDARESİ VE İBB İŞBİRLİĞİ İLE)	2 OKUL	300.000 TL	
PERFORMANS GÖSTERGESİ	YAPIMI TAMAMLANAN BINA SAYISI			
STRATEJİK HEDEF 1.4	OKULLARIMIZA YÖNELİK HER YIL EN AZ 4 KONUDA YARIŞMA ETKİNLİKLERİ DÜZENLENMESİ,	TOPLAM MALİ KAYNAK İHTİYACI		
	TANIMLAR	2010 HEDEFİ	2010 BÜTÇESİ	
PERFORMANS HEDEFİ	2010 YILI İÇİNDE YARIŞMA ETKİNLİKLERİ DÜZENLENMESİ,	4 ADET	55.000 TL	

FAALİYET 1	PROJE (ICAT) YARIŞMASI DÜZENLENMESİ VE BAŞARILI ÖĞRENCİLERİN ÖDÜLLENDİRİLMESİ,	1 ADET YARIŞMA, 5 ÖĞRENCİ	20.000 TL	KÜLTÜR VE SOSYAL İŞLER MÜDÜRLÜĞÜ
PERFORMANS GÖSTERGESİ	a)DÜZENLENEN YARIŞMA SAYISI b)ÖDÜLLENDİRİLEN ÖĞRENCİ SAYISI			
FAALİYET 2	EDEBİYAT VE SANAT ALANLARINDA MAKALE, ŞİİR VE RESİM YARIŞMALARI DÜZENLENMESİ,	HER ALANDA 1'ER ADET, HER BİRİNDEN 3'ER ADET ÖĞRENCİ	20.000 TL	
PERFORMANS GÖSTERGESİ	a)DÜZENLENEN YARIŞMA SAYISI b)ÖDÜLLENDİRİLEN ÖĞRENCİ SAYISI			
FAALİYET 3	OKULLAR ARASI TİYATRO YARIŞMALARI DÜZENLENMESİ,	1 ADET, 3 OKUL	15.000 TL	
PERFORMANS GÖSTERGESİ	a)DÜZENLENEN YARIŞMA SAYISI b)ÖDÜLLENDİRİLEN OKUL SAYISI			
STRATEJİK HEDEF 1.5	FATİHTE YAŞAMIŞ ÖNEMLİ ŞAHSİYETLERİ GENÇ NESİLLERE TANITMAK AMACIYLA KİTAP HAZIRLANMASI VE SEMPOZYUM, PANEL GİBİ ETKİNLİKLERDEN HER YIL EN AZ 1 ADET GERÇEKLEŞTİRİLMESİ,	TOPLAM MALİ KAYNAK İHTİYACI		
		200.000 TL		
	TANIMLAR	2010 HEDEFİ	2010 BÜTÇESİ	KÜLTÜR VE SOSYAL İŞLER MÜDÜRLÜĞÜ
PERFORMANS HEDEFİ	2010 YILI İÇİNDE FATİHTE YAŞAMIŞ ÖNEMLİ ŞAHSİYETLERİ GENÇ NESİLLERE TANITMAK AMACIYLA KİTAP HAZIRLANMASI VE SEMPOZYUM, PANEL GİBİ ETKİNLİKLER GERÇEKLEŞTİRİLMESİ,	1 ADET ETKİNLİK	200.000 TL	
FAALİYET 1	FATİH'TE YAŞAMIŞ ÖNEMLİ ŞAHSİYETLERİN TANITIMI AMACIYLA KİTAP BASIMI YAPILMASI,	1 ADET KİTAP, 1.000 ADET	50.000 TL	
PERFORMANS GÖSTERGESİ	a)BASILAN KİTAP SAYISI, b)KİTAP DAĞITILAN KİŞİ SAYISI			
FAALİYET 2	TARİH VE KÜLTÜRÜMÜZE KATKISI OLAN ÖNEMLİ SİYASET, BİLİM, KÜLTÜR VS. ALANLARDA ETKİN ŞAHSİYETLERİN TANINMASINI SAĞLAYACAK SEMPOZYUM, PANEL TÜRÜ ETKİNLİKLERDE BULUNULMASI,	2 ADET,	100.000 TL	
PERFORMANS GÖSTERGESİ	GERÇEKLEŞTİRİLEN ETKİNLİK SAYISI			
FAALİYET 3	TARİH KONULU KONFERANSLAR DÜZENLENMESİ,	İLK ALTI AYDA 12 ADET	50.000 TL	
PERFORMANS GÖSTERGESİ	GERÇEKLEŞTİRİLEN KONFERANS SAYISI.			
STRATEJİK HEDEF 1.6	KENTLİLİK BİLİNCİNİ GELİŞTİRMEK, KENTİ TANITMAK VE SEVDİRMEK AMACIYLA ETKİNLİKLER DÜZENLENMESİ,	TOPLAM MALİ KAYNAK İHTİYACI		
		110.000 TL		
	TANIMLAR	2010 HEDEFİ	2010 BÜTÇESİ	

PERFORMANS HEDEFİ	2010 YILI İÇİNDE KENTLİLİK BİLİNCİNİ GELİŞTİRMEK, KENTİ TANITMAK VE SEVDİRMEK AMACIYLA ETKİNLİKLER DÜZENLENMESİ,	EN AZ 3 ADET	110.000 TL	KÜLTÜR VE SOSYAL İŞLER MÜDÜRLÜĞÜ
FAALİYET 1	YÖRE DERNEKLERİ İLE BİRLİKTE KENTLİLİK BİLİNCİNİ GELİŞTİREN FOLKLORİK FAALİYETLER GERÇEKLEŞTİRİLMESİ,	5 ADET ORTAK ÇALIŞMA	20.000 TL	
PERFORMANS GÖSTERGESİ	GERÇEKLEŞTİRİLEN ORTAK FAALİYET SAYISI.			
FAALİYET 2	KURUMLAR VE SEMTLER ARASI SPOR TURNUVALARI DÜZENLENMESİ,	2 ADET TURNUVA	10.000 TL	
PERFORMANS GÖSTERGESİ	DÜZENLENEN TURNUVA SAYISI,			
FAALİYET 3	ORTA ÖĞRETİM DÜZEYİNDEKİ ÖĞRENCİLERE İLÇENİN TARİHİ MEKANLARININ GEZDİRİLMESİ,	8 ADET GEZİ, 1.000 ÖĞRENCİ	10.000 TL	
PERFORMANS GÖSTERGESİ	a) GERÇEKLEŞTİRİLEN GEZİ SAYISI, b) GEZİLERE KATILAN ÖĞRENCİ SAYISI.			
FAALİYET 4	HALKA AÇIK "TARİHİ YARIMADA, TARİHİ MEKANLAR" ADI ALTINDA SEMT GEZİLERİ DÜZENLENMESİ,	25 ADET	30.000 TL	
PERFORMANS GÖSTERGESİ	GERÇEKLEŞTİRİLEN GEZİ SAYISI,			
FAALİYET 5	TEKNE GEZİLERİ DÜZENLENMESİ,	EN AZ 10 ADET	40.000 TL	
PERFORMANS GÖSTERGESİ	GERÇEKLEŞTİRİLEN GEZİ SAYISI,			
STRATEJİK HEDEF 1.7	YARDIMA MUHTAÇ KİŞİLERİN MUHTARLIKLAR VE TOPLUMSAL BÜTÜNLEŞME PROJE ÇALIŞMALARI ARACILIĞIYLA BELİRLENMESİ VE İLGİLİ ÇALIŞMALARIN YAPILMASI,	TOPLAM MALİ KAYNAK İHTİYACI		
		500.000 TL		
	TANIMLAR	2010 HEDEFİ	2010 BÜTÇESİ	KÜLTÜR VE SOSYAL İŞLER MÜDÜRLÜĞÜ
PERFORMANS HEDEFİ	2010 YILI İÇİNDE YARDIMA MUHTAÇ KİŞİLERİN MUHTARLIKLAR VE TOPLUMSAL BÜTÜNLEŞME PROJE ÇALIŞMALARI ARACILIĞIYLA BELİRLENMESİ VE İLGİLİ ÇALIŞMALARIN YAPILMASI,	ÇALIŞMANIN TAMAMLANMASI	500.000 TL	
FAALİYET 1	İLÇE SINIRLARINDA İKAMET ETMEKTE OLAN İHTİYAÇ SAHİBİ VATANDAŞLARA KÖMÜR YARDIMI YAPILMASI,	15.000 ADET KÖMÜR YARDIMI	200.000 TL	
PERFORMANS GÖSTERGESİ	KÖMÜR YARDIMI YAPILAN AİLE SAYISI			
FAALİYET 2	İLÇE SINIRLARINDA İKAMET ETMEKTE OLAN İHTİYAÇ SAHİBİ VATANDAŞLARA GIDA YARDIMI YAPILMASI,	15.000 ADET GIDA YARDIMI	300.000 TL	
PERFORMANS GÖSTERGESİ	GIDA YARDIMI YAPILAN AİLE SAYISI			

2. İNSAN KAYNAKLARI

2. İNSAN KAYNAKLARI

STRATEJİK AMAÇLAR İÇİN TOPLAM MALİ KAYNAK İHTİYACI		100.000 TL		
STRATEJİK AMAÇ 2	PERSONELİN, PERFORMANS, KARIYER VE LİYAKATINE GÖRE İSTİHDAMI SURETIYLA VERİMLİ, ZAMANINDA, KALİTELİ HİZMET SUNULMASI VE ÇALIŞMA STANDARTLARININ YÜKSELTMESİ.			
STRATEJİK HEDEF 2.1	TÜM PERSONELE İHTİYACA GÖRE YASAL MEVZUAT İLE KİŞİSEL VE MESLEKİ GELİŞİM EĞİTİMİ VEREREK KİŞİ BAŞI EĞİTİM SÜRESİNİN 4 SAATE YÜKSELTELMEŞİ.	TOPLAM MALİ KAYNAK İHTİYACI		
		100.000 TL		
	TANIMLAR	2010 HEDEFİ	2010 BÜTÇESİ	İNSAN KAYNAKLARI MÜDÜRLÜĞÜ
PERFORMANS HEDEFİ	2010 YILI İÇİNDE KİŞİ BAŞI EĞİTİM SAATİNİN 4 SAATE ÇIKARILMASI,	4 SAAT	100.000 TL	
FAALİYET 1	EĞİTİM İHTİYAÇ ANALIZI YAPILMASI,	1 ADET	MÜDÜRLÜK PERSONELİ TARAFINDAN YAPILMASI	
PERFORMANS GÖSTERGESİ	TALEP EDİLECEK EĞİTİM SAYISI			
FAALİYET 2	YILLIK EĞİTİM PLANININ HAZIRLANMASI,	1 ADET SENE BAŞINDA,	MÜDÜRLÜK PERSONELİ TARAFINDAN YAPILMASI	
PERFORMANS GÖSTERGESİ	EĞİTİM PLANI HAZIRLAMA SÜRECİ			
FAALİYET 3	TÜM PERSONELE YASAL MEVZUAT İLE MESLEKİ GELİŞİM EĞİTİMİ VERİLMESİ,	2 ADET, 100 KİŞİ	100.000 TL	
PERFORMANS GÖSTERGESİ	a) GERÇEKLEŞTİRİLEN EĞİTİM SAYISI b) EĞİTİM VERİLEN PERSONEL SAYISI			
FAALİYET 4	KİŞİ BAŞINA DÜŞEN EĞİTİM SAATİNİN ARTTIRILMASI,	1 SAAT ARTIŞ	BÜTÇE GEREKTİRMEKTEDİR.	
PERFORMANS GÖSTERGESİ	KİŞİ BAŞINA DÜŞEN EĞİTİM SAATİNDEKİ ARTIŞ			
FAALİYET 5	HİZMET ALIMI YAPILAN TÜM İŞLERDE YÜKLENİCİ PERSONELİNİN KURUMA ADAPTASYONU İÇİN UYUM EĞİTİMİ YAPILMASI (YÜKLENİCİ İŞBİRLİĞİ İLE)	PERSONEL ALIMI YAPILDIĞINDA	YÜKLENİCİ FİRMA VE BİRİM PERSONELİ TARAFINDAN YAPILMASI.	
PERFORMANS GÖSTERGESİ	GERÇEKLEŞTİRİLEN EĞİTİM SAYISI			
STRATEJİK HEDEF 2.2	PERSONEL HİZMETLERİNİN ELEKTRONİK ORTAM ÜZERİNDEN YÜRÜTÜLMESİ,	TOPLAM MALİ KAYNAK İHTİYACI		
		-		
	TANIMLAR	2010 HEDEFİ	2010 BÜTÇESİ	

PERFORMANS HEDEFİ	2010 YILINDA PERSONEL HİZMETLERİNİN ELEKTRONİK ORTAM ÜZERİNDEN YÜRÜTÜLMESİ ALTYAPI ÇALIŞMALARININ YAPILMASI,	ÇALIŞMANIN TAMAMLANMASI	MEVCUT YAZILIMIN BİRİM PERSONELLERİ TARAFINDAN TAKİBİ	İNSAN KAYNAKLARI MÜDÜRLÜĞÜ
FAALİYET 1	BELEDİYEMİZDEKİ BILGISAYAR OTOMASYONU İÇİNDE İNSAN KAYNAKLARI VE EĞİTİM MÜDÜRLÜĞÜ PROGRAMININ GÜNCEL TUTULMASI VE SÜREKLİ İHTİYACA GÖRE GELİŞTİRİLMESİ,	ÇALIŞMANIN YAPILMASI	MEVCUT YAZILIMIN BİRİM PERSONELLERİ TARAFINDAN TAKİBİ	
PERFORMANS GÖSTERGESİ	ÇALIŞMA SÜRECİ			
STRATEJİK HEDEF 2.3.	PERSONELİN BELEDİYENİN HER ALANINDAKİ HİZMETİNE İLİŞKİN ÖNERİLER SUNMASI VE YÖNETİME KATILIMLARINI SAĞLAYICI MODELLERİN GELİŞTİRİLEREK ÖNERİ KURULUNDA DEĞERLENDİRİLMESİ,	TOPLAM MALİ KAYNAK İHTİYACI		
		-		
	TANIMLAR	2010 HEDEFİ	2010 BÜTÇESİ	İNSAN KAYNAKLARI MÜDÜRLÜĞÜ
PERFORMANS HEDEFİ	2010 YILI İÇİNDE PERSONELİN BELEDİYENİN HER ALANINDAKİ HİZMETİNE İLİŞKİN ÖNERİLER SUNMASI VE YÖNETİME KATILIMLARINI SAĞLAYICI MODELLERİN GELİŞTİRİLEREK ÖNERİ KURULUNDA DEĞERLENDİRİLMESİ ÇALIŞMALARININ YAPILMASI,	ÇALIŞMANIN TAMAMLANMASI	BİRİM PERSONELİ VE KALİTE EKİBİ TARAFINDAN TAKİP EDİLMESİ	
FAALİYET 1	ÜRETİLEN FIKIRLERDEN FAYDA SAĞLAYABİLİR OLANLARIN DEĞERLENDİRİLMESİ,	ÇALIŞMANIN GERÇEKLEŞTİRİLMESİ	KALİTE EKİBİ TARAFINDAN TAKİP EDİLMESİ	
PERFORMANS GÖSTERGESİ	ÇALIŞMANIN TAMAMLANMASI			
FAALİYET 2	FIKIR GELİŞTİREN PERSONELLE İLGİLİ TEŞVİK VE MOTİVASYONUN ARTTIRILMASI AMACIYLA TAKDIR EDİLMESİ,	EN AZ 2 KİŞİ	BİRİM TARAFINDAN HAZIRLANMASI	
PERFORMANS GÖSTERGESİ	TAKDIR BELGESİ VERİLEN PERSONEL SAYISI			
STRATEJİK HEDEF 2.4	BELEDİYEMİZDE ÖNEM ARZ EDEN SÜREÇLERİN VERİMLİLİĞİNİ YÜKSELTMEK AMACIYLA HER YIL 3 SÜREÇTE, SÜREÇ BAŞINA İKİŞER KİŞİ OLMAK ÜZERE 6 KİŞİNİN KURUM İÇİ/KURUM DIŞI EĞİTİMLERLE UZMANLAŞMASININ SAĞLANMASI,	TOPLAM MALİ KAYNAK İHTİYACI		
		-		
	TANIMLAR	2010 HEDEFİ	2010 BÜTÇESİ	
PERFORMANS HEDEFİ	2010 YILINDA TESPİT EDİLECEK SÜREÇLERDE KURUM İÇİ/KURUM DIŞI EĞİTİMLERLE PERSONELİN EĞİTİLMESİNİN SAĞLANMASI,	3 SÜREÇ 6 PERSONEL	BİRİM PERSONELİ VE KALİTE EKİBİ TARAFINDAN TAKİP	

			EDİLMESİ	İNSAN KAYNAKLARI MÜDÜRLÜĞÜ
FAALİYET 1	ÖNEM ARZ EDEN SÜREÇLERİN TESPİT EDİLEREK EĞİTİM LİSTESİNİN HAZIRLANMASI,	3 EĞİTİM, EN AZ 2 KİŞİ	BÜTÇENİN İLGİLİ MÜDÜRLÜK TARAFINDAN KARŞILANMASI	
PERFORMANS GÖSTERGESİ	a) EĞİTİM VERİLECEK KİŞİ SAYISI b) İHTİYAÇ DUYULAN EĞİTİM SAYISI			
FAALİYET 2	GERÇEKLEŞTİRİLEN EĞİTİMLERİN DEĞERLENDİRİLMESİ,	VERİLEN HER EĞİTİM SONUNDA ANKET YAPILMASI,	BİRİM PERSONELİ VE KALİTE EKİBİ TARAFINDAN TAKİP EDİLMESİ	
PERFORMANS GÖSTERGESİ	EĞİTİM MEMNUNİYET ANKETİNİN YAPILMASI			

3 . KENTLEŐME

3 .KENTLEŞME

STRATEJİK AMAÇLAR İÇİN TOPLAM MALİ KAYNAK İHTİYACI		20.593.061,37 TL		
STRATEJİK AMAÇ 3	TARİHİ KİMLİĞE VE DOKUYA SAHİP İLÇEMİZDE BU KİMLİK VE DOKUYLA UYUMLU, KENTSEL TASARIM REHBERLERİ DOĞRULTUSUNDA TARİHİ YARIMADAYA YAKIŞACAK NİTELİKTE BİNALARIN YAPILMASINI VE ÇARPIK YAPILAŞMANIN ÖNLENMESİNİN SAĞLANMASI,			
STRATEJİK HEDEF 3.1	KAMU BİNALARİ, MUHTARLIKLAR, SAĞLIK OCAKLARI, SPOR TESİSLERİ VE BELEDİYE HİZMET BİNALARININ YAPIM, BAKIM VE ONARIMLARINA KATKI SAĞLANMASI,	TOPLAM MALİ KAYNAK İHTİYACI		
		110.000 TL		
	TANIMLAR	2010 HEDEFİ	2010 BÜTÇESİ	İMAR İŞLERİ MÜDÜRLÜĞÜ
PERFORMANS HEDEFİ	2010 YILINDA KAMU BİNALARİ, MUHTARLIKLAR, SAĞLIK OCAKLARI, SPOR TESİSLERİ VE BELEDİYE HİZMET BİNALARININ YAPIM, BAKIM VE ONARIMLARINA KATKI SAĞLANMASI,	ÇALIŞMANIN TAMAMLANMASI	110.000 TL	
FAALİYET 1	YENİ SAĞLIK OCAĞI YAPILMASI VE İHTİYAÇ DÂHİLİNDE MEVCUT SAĞLIK OCAKLARININ BAKIMININ YAPILMASI,	4 YAPIM, 18 BAKIM-ONARIM	400.000 TL	
PERFORMANS GÖSTERGESİ	YAPIM VE BAKIMI YAPILAN SAĞLIK OCAĞI SAYISI			
FAALİYET 2	YENİ SPOR TESİSLERİ YAPILMASI VE İHTİYAÇ DÂHİLİNDE MEVCUT SPOR TESİSLERİNİN YENİLENMESİ,	3 YAPIM, 2 BAKIM-ONARIM	600.000 TL	
PERFORMANS GÖSTERGESİ	YAPIM VE BAKIMI YAPILAN SPOR TESİSİ SAYISI			
FAALİYET 3	BAKİMEVİ VE KADIN SİĞİNMA EVİ YAPILMASI,	1 ADET YAPIM	50.000 TL	
PERFORMANS GÖSTERGESİ	YAPIM VE BAKIMI YAPILAN BİNA SAYISI			
FAALİYET 4	FATİH ŞEHİR TİYATROSUNUN TAMAMLANMASI,	1 ADET	25.000 TL	
PERFORMANS GÖSTERGESİ	PROJE SAYISI			
FAALİYET 5	BELEDİYEYE AİT ADET PARSELLERDE KAT KARŞILIĞI İNŞAAT PROJESİ VE YAPIMININ SAĞLANMASI,	1 ADET	25.000 TL	
PERFORMANS GÖSTERGESİ	YAPIMI TAMAMLANAN BİNA SAYISI			
STRATEJİK HEDEF 3.2	MEYDANLAR VE MEYDANLARI ÇEVRELEYEN SOKAKLARIN KENT DOKUSUNA UYGUN OLARAK PROJELENDİRİLMESİNİ SAĞLAYARAK KENTSEL TASARIM VE SOKAK SAĞLIKLAŞTIRMA UYGULAMALARININ YÜRÜTÜLMESİ,	TOPLAM MALİ KAYNAK İHTİYACI		
		1.523.061,37 TL		
	TANIMLAR	2010 HEDEFİ	2010 BÜTÇESİ	

PERFORMANS HEDEFİ	2010 YILINDA MEYDANLAR VE MEYDANLARI ÇEVRELEYEN SOKAKLARIN KENT DOKUSUNA UYGUN OLARAK PROJELENDİRİLMESİNİ SAĞLAYARAK KENTSEL TASARIM VE SOKAK SAĞLIKLAŞTIRMA UYGULAMALARININ YÜRÜTÜLMESİ,	ÇALIŞMALARIN TAMAMLANMASI	1.523.061,37 TL	ETÜT PROJE MÜDÜRLÜĞÜ
FAALİYET 1	DİVANYOLU, YENİÇERİLER VE GEDİKPAŞA CADDELERİ CEPHE VE SOKAK SAĞLIKLAŞTIRMA PROJESİ KAPSAMINDA BINA CEPHE VE CADDELERİNİN KENT DOKUSU UYGULAMALARININ YAPILMASI,	8 AY	868.061,37 TL	
PERFORMANS GÖSTERGESİ	PROJE UYGULAMA SÜRECİ			
FAALİYET 2	MALTA ÇARŞISI CEPHE VE SOKAK SAĞLIKLAŞTIRMA PROJESİ KAPSAMINDA BINA CEPHE VE CADDELERİNİN KENT DOKUSUNA UYGUN OLARAK PROJELENDİRİLMESİ,	10 AY	170.000 TL	
PERFORMANS GÖSTERGESİ	PROJE HAZIRLANMA VE ONAY SÜRECİ			
FAALİYET 3	MAHMUTPAŞA CADDESİ YOKUŞU CEPHE VE SOKAK SAĞLIKLAŞTIRMA PROJESİ KAPSAMINDA BINA CEPHE VE CADDELERİNİN KENT DOKUSUNA UYGUN OLARAK PROJELENDİRİLMESİ,	10 AY	185.000 TL	
PERFORMANS GÖSTERGESİ	PROJE HAZIRLANMA VE ONAY SÜRECİ			
FAALİYET 4	SULTANAHMET AT MEYDANI VE ÇEVRESİ SOKAK SAĞLIKLAŞTIRMA PROJESİ KAPSAMINDA MEYDANIN VE MEYDANI ÇEVRELEYEN SOKAĞIN KENT DOKUSUNA UYGUN OLARAK PROJELENDİRİLMESİ,	PROJENİN YAPILMASI	300.000 TL	
PERFORMANS GÖSTERGESİ	PROJE HAZIRLANMA VE ONAY SÜRECİ			
STRATEJİK HEDEF 3.3	SILIVRI KAPI SPOR KOMPLEKSİ VE BUZ PATENİ SALONUNUN İKMAL İNŞAATININ YAPILMASI (İBB İŞBİRLİĞİ İLE)	TOPLAM MALİ KAYNAK İHTİYACI		
			-	
	TANIMLAR	2010 HEDEFİ	2010 BÜTÇESİ	İMAR İŞLERİ MÜDÜRLÜĞÜ
PERFORMANS HEDEFİ	2010 YILINDA SILIVRIKAPI SPOR KOMPLEKSİ VE BUZ PATENİ SALONUNUN İKMAL İNŞAATININ YAPILMASI (İBB İŞBİRLİĞİ İLE)	ÇALIŞMANIN GERÇEKLEŞMESİ	-	
FAALİYET 1	SILIVRI KAPI SPOR KOMPLEKSİ VE BUZ PATENİ İKMAL İNŞAATININ TAMAMLANMASI (BÜYÜKŞEHİR BELEDİYESİ İŞBİRLİĞİ İLE)	PROJENİN YAPILMASI	PROJENİN TAKİBİ	
PERFORMANS GÖSTERGESİ	PROJE SÜRECİ			

STRATEJİK HEDEF 3.4	2014 YILINA KADAR 15 ADET HALKA YÖNELİK SEMT KONAKLARI YAPILMASININ SAĞLANMASI,	TOPLAM MALİ KAYNAK İHTİYACI		
		1.000.000 TL		
	TANIMLAR	2010 HEDEFİ	2010 BÜTÇESİ	İMAR İŞLERİ MÜDÜRLÜĞÜ
PERFORMANS HEDEFİ	2010 YILINDA 5 ADET HALKA YÖNELİK SEMT KONAĞI YAPILMASININ SAĞLANMASI,	ÇALIŞMANIN GERÇEKLEŞMESİ	1.000.000 TL	
FAALİYET 1	SEMT KONAĞI PROJELENDİRİLMESİ VE YAPIMININ SAĞLANMASI, (İMAR İŞL. MD)	5 ADET	750.000 TL.	
PERFORMANS GÖSTERGESİ	PROJENİN TAMAMLANMASI			
FAALİYET 2	SULTANAHMET ÇATLADIKAPIDA HAZIR OLAN SOSYAL TESIS PROJESİNİN UYGULANMASI, (İMAR İŞL. MD)	PROJENİN YAPILMASI	250.000 TL.	
PERFORMANS GÖSTERGESİ	PROJENİN TAMAMLANMASI			
STRATEJİK HEDEF 3.5	SAHİPSİZ, ATIL DURUMDAKİ ARSALARIN HALKIN KULLANIMINA UYGUN HALE GETİRİLEREK YENİ PARKLARIN YAPILMASI,	TOPLAM MALİ KAYNAK İHTİYACI		
		6.100.000 TL		
	TANIMLAR	2010 HEDEFİ	2010 BÜTÇESİ	PARK VE BAHÇELER MÜDÜRLÜĞÜ
PERFORMANS HEDEFİ	2010 YILI İÇİNDE SAHİPSİZ, KULLANILMAYAN ATIL DURUMDAKİ ARSALARIN HALKIN KULLANIMINA AÇILMASI,	İHTİYACA GÖRE	6.100.000 TL	
FAALİYET 1	ATIL VE KULLANIM DEĞERİNİ YITIRMIŞ DURUMDAKİ KAMUYA AIT ARSALARIN DÜZENLENEREK HALKIN KULLANIMINA AÇILMASI,	80.000 METREKARE	4.350.000 TL	
PERFORMANS GÖSTERGESİ	KULLANIM DEĞERİ KAZANDIRILAN ARSA ALANI (METREKARE)			
FAALİYET 2	YENİ PARKLAR YAPILMASI,	4 ADET	1.750.000 TL	
PERFORMANS GÖSTERGESİ	YAPIMI TAMAMLANAN PARK SAYISI			
STRATEJİK HEDEF 3.6	YENİKAPI-UNKAPANI ARASININ YAYALAŞTIRILMASI, TRAFİĞİN YERALTINA ALINMASI, FATİH ANITI, ŞEHİTLER PARKI VE SARAÇHANE PARKININ TEK MEYDAN OLARAK YENİDEN TANZİMİ İÇİN İBB İLE KOORDİNELİ ÇALIŞMA YAPILMASI,	TOPLAM MALİ KAYNAK İHTİYACI		
		250.000 TL		
	TANIMLAR	2010 HEDEFİ	2010 BÜTÇESİ	FEN İŞLERİ MÜDÜRLÜĞÜ
PERFORMANS HEDEFİ	2010 YILINDA PROJELENDİRİLMESİ,	ÇALIŞMANIN GERÇEKLEŞMESİ	250.000 TL	
FAALİYET 1	PROJELERİN BAŞLATILMASI VE HAZIRLANMASI,	ÇALIŞMANIN TAMAMLANMASI	250.000 TL	
PERFORMANS GÖSTERGESİ	PROJENİN YAPILMASI			

STRATEJİK HEDEF 3.7	HIRKA-I ŞERİF CAMII ÇEVRESİNİN YAYALAŞTIRILMASI VE ÇEVRE DÜZENLEMESİ YAPILMASI İÇİN İBB İLE KOORDİNELİ ÇALIŞMA YAPILMASI,	TOPLAM MALİ KAYNAK İHTİYACI		
		200.000 TL		
	TANIMLAR	2010 HEDEFİ	2010 BÜTÇESİ	FEN İŞLERİ MÜDÜRLÜĞÜ
PERFORMANS HEDEFİ	2010 YILINDA PROJELENDİRİLMESİ,	ÇALIŞMANIN GERÇEKLEŞMESİ	200.000 TL	
FAALİYET 1	PROJELERİN BAŞLATILMASI VE HAZIRLANMASI,	PROJENİN YAPILMASI	150.000 TL	
PERFORMANS GÖSTERGESİ	PROJE SAYISI			
FAALİYET 2	KAMULAŞTIRMA ÇALIŞMALARININ BAŞLATILMASI,	ÇALIŞMANIN BAŞLATILMASI	50.000 TL	
PERFORMANS GÖSTERGESİ	KAMULAŞTIRMA ÇALIŞMALARI SÜRECİ			
STRATEJİK HEDEF 3.8	ARAÇ TRAFİK SİRKÜLASYONUNUN YENİDEN DÜZENLENMESİ İÇİN İBB İLE KOORDİNELİ ÇALIŞMA YAPILMASI,	TOPLAM MALİ KAYNAK İHTİYACI		
		125.000 TL		
	TANIMLAR	2010 HEDEFİ	2010 BÜTÇESİ	FEN İŞLERİ MÜDÜRLÜĞÜ
PERFORMANS HEDEFİ	2010 YILINDA ARAÇ TRAFİK SİRKÜLASYONUNUN YENİDEN DÜZENLENMESİ İÇİN İBB İLE KOORDİNELİ ÇALIŞMA YAPILMASI,	ÇALIŞMANIN GERÇEKLEŞMESİ	125.000 TL	
FAALİYET 1	CADDE VE SOKAKLARA HIZ KESİCİ YAPI ELEMANLARI YAPILMASI, (FEN İŞL MD)	10 ADET YER	100.000 TL	
PERFORMANS GÖSTERGESİ	YAPI ELEMANI YERLEŞTİRİLEN YER SAYISI			
FAALİYET 2	TRAFİK TABELALARIN KONULMASI,	20 ADET YER	25.000 TL	
PERFORMANS GÖSTERGESİ	TABELA KONULAN YER SAYISI			
STRATEJİK HEDEF 3.9	2014 YILINA KADAR 100.000 M ² BORDÜR VE TRETUARIN YAPIM, BAKIM VE ONARIM ÇALIŞMALARININ YAPILMASI,	TOPLAM MALİ KAYNAK İHTİYACI		
		5.000.000 TL		
	TANIMLAR	2010 HEDEFİ	2010 BÜTÇESİ	FEN İŞLERİ MÜDÜRLÜĞÜ
PERFORMANS HEDEFİ	2010 YILI İÇİN 20.000 METREKARELİK KISMININ YAPILMASI,	ÇALIŞMANIN GERÇEKLEŞMESİ	5.000.000 TL	
FAALİYET 1	20.000 M ² TRETUARIN YAPIM, BAKIM VE ONARIMININ YAPILMASI,	20.000 M ²	5.000.000 TL	
PERFORMANS GÖSTERGESİ	YAPIM, BAKIM VE ONARIMI YAPILAN TRETUAR MIKTARI (M ²)			
STRATEJİK HEDEF 3.10	HER YIL ORTALAMA 10.000 TON ASFALT YAMA VE KAPLAMA ÇALIŞMASI YAPILMASI, (İBB İŞBİRLİĞİ İLE)	TOPLAM MALİ KAYNAK İHTİYACI		
		250.000 TL		
	TANIMLAR	2010 HEDEFİ	2010 BÜTÇESİ	

PERFORMANS HEDEFİ	2010 YILINDA ORTALAMA 10.000 TON ASFALT YAMA VE KAPLAMA ÇALIŞMASI YAPILMASI. (İBB İŞBİRLİĞİ İLE)	ÇALIŞMANIN GERÇEKLEŞMESİ	250.000 TL	FEN İŞLERİ MÜDÜRLÜĞÜ
FAALİYET 1	ASFALT YAMA VE KAPLAMA ÇALIŞMASI YAPILMASI,	10.000 TON ASFALT	250.000 TL	
PERFORMANS GÖSTERGESİ	SERİM YAPILAN ASFALT MIKTARI (TON)			
STRATEJİK HEDEF 3.11	İLÇEMİZ SINIRLARINDA BULUNAN ANA ARTERLERDEKİ YOL, TRETUAR, BORDÜR VE ÇEVRE DÜZENLEMELERİNE İBB'DEN DESTEK SAĞLANMASI,	TOPLAM MALİ KAYNAK İHTİYACI		
	TANIMLAR	2010 HEDEFİ	2010 BÜTÇESİ	
PERFORMANS HEDEFİ	2010 YILINDA İLÇEMİZ SINIRLARINDA BULUNAN ANA ARTERLERDEKİ YOL, TRETUAR, BORDÜR VE ÇEVRE DÜZENLEMELERİNE İBB'DEN DESTEK SAĞLANMASI,	ÇALIŞMALARIN TAMAMLANMASI	800.000 TL	FEN İŞLERİ MÜDÜRLÜĞÜ
FAALİYET 1	MİLLET CADDESİNDE TRETUAR VE ÇEVRE DÜZENLEMESİ YAPILMASI, (FEN İŞL MD)	ÇALIŞMANIN TAMAMLANMASI	PROJENİN TAKİBİ	
PERFORMANS GÖSTERGESİ	ÇALIŞMA SÜRECİ (ÇALIŞMANIN AŞAMALARI)			
FAALİYET 2	VATAN CADDESİNDE TRETUAR VE ÇEVRE DÜZENLEMESİ YAPILMASI, (FEN İŞL MD)	ÇALIŞMANIN TAMAMLANMASI	PROJENİN TAKİBİ	
PERFORMANS GÖSTERGESİ	ÇALIŞMA SÜRECİ			
FAALİYET 3	MUSTAFA KEMALPAŞA CADDESİNDE TRETUAR VE ÇEVRE DÜZENLEMESİ YAPILMASI, (FEN İŞL MD)	ÇALIŞMANIN TAMAMLANMASI	PROJENİN TAKİBİ	
PERFORMANS GÖSTERGESİ	ÇALIŞMA SÜRECİ			
FAALİYET 4	KENNEDY CADDESİNİN SARAYBURNU YENİKAPI ARASINDA KALAN KISMINDA TRETUAR VE ÇEVRE DÜZENLEMESİ YAPILMASI, (FEN İŞL MD)	ÇALIŞMANIN TAMAMLANMASI	PROJENİN TAKİBİ	
PERFORMANS GÖSTERGESİ	ÇALIŞMA SÜRECİ			
FAALİYET 5	TÜRKELİ, ÇIFTEGELİNLER, KADIRGA LIMANI CADDELERİNDE BORDÜR VE ÇEVRE DÜZENLEMESİ YAPILMASI, (FEN İŞL MD)	ÇALIŞMANIN TAMAMLANMASI	50.000 TL	
PERFORMANS GÖSTERGESİ	ÇALIŞMA SÜRECİ			
FAALİYET 6	ADNAN ADIVAR CADDESİNDE ÇEVRE DÜZENLEMESİ YAPILMASI, (FEN İŞL MD)	ÇALIŞMANIN TAMAMLANMASI	50.000 TL	

PERFORMANS GÖSTERGESİ	ÇALIŞMA SÜRECİ			
FAALİYET 7	ALTIMERMER VE VEZİR CADDELERİNDE BORDÜR VE ÇEVRE DÜZENLEMESİ YAPILMASI, (FEN İŞL MD)	ÇALIŞMANIN TAMAMLANMASI	50.000 TL	
PERFORMANS GÖSTERGESİ	ÇALIŞMA SÜRECİ			
FAALİYET 8	KOCAMUSTAFAPAŞA CADDESİNDE BORDÜR, TRETUAR VE ÇEVRE DÜZENLEMESİ YAPILMASI, (FEN İŞL MD)	ÇALIŞMANIN TAMAMLANMASI	50.000 TL	
PERFORMANS GÖSTERGESİ	ÇALIŞMA SÜRECİ			
FAALİYET 9	KÜÇÜK LANGA, SAMATYA, ORG.NAFİZ GÜRMAN, İMRAHOR İLYASBEY VE YEDİKULE CADDELERİNDE BORDÜR, TRETUAR YAPIM, BAKIM VE ONARIMININ YAPILMASI, (FEN İŞL MD)	ÇALIŞMANIN TAMAMLANMASI	100.000 TL	
PERFORMANS GÖSTERGESİ	ÇALIŞMA SÜRECİ			
FAALİYET 10	YOL ÇALIŞMALARI NEDENİ İLE ORTAYA ÇIKACAK MOLOZUN NAKLEDİLMESİ, (FEN İŞL MD)	TÜM MOLOZUN NAKLEDİLMESİ	500.000 TL	
PERFORMANS GÖSTERGESİ	NAKLI GERÇEKLEŞTİRİLEN MOLOZ MİKTARI (TON)			
STRATEJİK HEDEF 3.12	YENİ ALTYAPI YATIRIMLARININ GERÇEKLEŞTİRİLMESİ VE MEVCUTLARIN ONARILMASININ SAĞLANMASI (İBB İŞBİRLİĞİ İLE)	TOPLAM MALİ KAYNAK İHTİYACI		
		1.185.000 TL		
	TANIMLAR	2010 HEDEFİ	2010 BÜTÇESİ	FEN İŞLERİ
PERFORMANS HEDEFİ	2010 YILINDA YENİ ALTYAPI YATIRIMLARININ GERÇEKLEŞTİRİLMESİ VE MEVCUTLARIN ONARILMASININ SAĞLANMASI (İBB İŞBİRLİĞİ İLE)	ÇALIŞMALARIN TAMAMLANMASI	1.185.000 TL	
FAALİYET 1	İHTİYAÇ DUYULAN CADDE VE SOKAKLARDA YAĞMUR SUYU KANALI VE IZGARA YAPILMASI (İSKİ İLE İŞBİRLİĞİ İLE) (FEN İŞL MD)	10 SOKAK	100.000 TL	
PERFORMANS GÖSTERGESİ	İHTİYAÇA CEVAP VERİLME SÜRECİ			
FAALİYET 2	MEVCUT YAĞMURSUYU IZGARALARININ TEMİZLİĞİNİN YAPILMASI, (İSKİ İLE İŞBİRLİĞİ İLE) (FEN İŞL MD)	100 SOKAK	50.000 TL	

PERFORMANS GÖSTERGESİ	İHTİYACA CEVAP VERİLME SÜRECİ			MÜDÜRLÜĞÜ
FAALİYET 3	ATIKSU KANAL BACALARININ BAKIM, ONARIM VE YENİLEMELERİNİN YAPILMASI (İSKİ İLE İŞBİRLİĞİ İLE) (FEN İŞL MD)	500 ADET	25.000 TL	
PERFORMANS GÖSTERGESİ	İHTİYACA CEVAP VERİLME SÜRECİ			
FAALİYET 4	DÜŞÜK KOTTA OLAN ATIK SU BACALARI VE RÖGAR KAPAKLARININ YÜKSELTİLMESİ (İSKİ İLE İŞBİRLİĞİ İLE) (FEN İŞL MD)	150 ADET	10.000 TL	
PERFORMANS GÖSTERGESİ	İHTİYACA CEVAP VERİLME SÜRECİ			
FAALİYET 5	HİZMETLERİN YERINE GETİRİLEBİLMESİ İÇİN ARAÇ VE İŞ MAKİNESİ KIRALANMASI, (FEN İŞL MD)	5 ARAÇ, 3 İŞ MAKİNESİ	600.000 TL	
PERFORMANS GÖSTERGESİ	a) KIRALANAN ARAÇ SAYISI b) KIRALANAN İŞ MAKİNESİ SAYISI			
FAALİYET 6	HİZMETLERİN YERINE GETİRİLEBİLMESİ İÇİN ŞOFÖR, OPERATÖR VE İŞ GÜCÜ TEMİN EDİLMESİ, (FEN İŞL MD)	9 ŞOFÖR, 3 OPERATÖR	400.000 TL	
PERFORMANS GÖSTERGESİ	a) TEMİN EDİLEN ŞOFÖR SAYISI b) TEMİN EDİLEN OPERATÖR SAYISI			
STRATEJİK HEDEF 3.13	YER ALTI VE YER ÜSTÜ OTOPARKI YAPILMASI VEYA YAPTIRILMASI,	TOPLAM MALİ KAYNAK İHTİYACI		
		2.750.000 TL		
	TANIMLAR	2010 HEDEFİ	2010 BÜTÇESİ	
PERFORMANS HEDEFİ	2010 YILINDA YER ALTI VE YER ÜSTÜ OTOPARKI YAPILMASI VEYA YAPTIRILMASI,	ÇALIŞMALARIN TAMAMLANMASI	2.750.000 TL	
FAALİYET 1	VATAN CADDESİ, VATAN HASTANESİ ÖNÜNDEKİ YEŞİL ALANA YERALTI OTOPARKI YAPILMASI,	1 ADET	ALİ BEY	
PERFORMANS GÖSTERGESİ	YAPILACAK OTOPARK SAYISI			
FAALİYET 2	KOCAMUSTAFAPAŞA KUM MARKETİN BULUNDUĞU ALANA YERALTI OTOPARKI YAPILMASI,	1 ADET	1.250.000 TL	
PERFORMANS GÖSTERGESİ	YAPILACAK OTOPARK SAYISI			
FAALİYET 3	FATİH GENELİNDE KORUMA AMAÇLI İMAR PLANININ ÖN GÖRDÜĞÜ YERLERE YERALTI OTOPARKI YAPILMASI,	3 ADET	1.500.000 TL	
PERFORMANS GÖSTERGESİ	YAPILACAK OTOPARK SAYISI			
FAALİYET 4	AKSARAY METRO ÇIKIŞINDA YER ALTI OTOPARKI	PROJENİN	PROJENİN	
				İMAR İŞLERİ MÜDÜRLÜĞÜ

	YAPILMASI, (İMAR İŞL.MD)	YAPILMASI,	TAKİBİ	
PERFORMANS GÖSTERGESİ	PROJE SÜRECİ			
STRATEJİK HEDEF 3.14	2014 YILINA KADAR (HALEN % 90) TÜM MEYDAN, PARK, SOKAK VE ANA ARTERLERİN AYDINLATILMASI ORANININ % 100 'E ÇIKARILMASI,	TOPLAM MALİ KAYNAK İHTİYACI		
		1.300.000 TL		
	TANIMLAR	2010 HEDEFİ	2010 BÜTÇESİ	FEN İŞLERİ MÜDÜRLÜĞÜ
PERFORMANS HEDEFİ	2010 YILINDA TÜM MEYDAN, PARK, SOKAK VE ANA ARTERLERDEKİ AYDINLATMA ORANININ % 95'E ÇIKARILMASI,	ÇALIŞMANIN TAMAMLANMASI	1.300.000 TL	
FAALİYET 1	MEYDAN VE PARKLARA YÜKSEK AYDINLATMA DİREĞİ DİKİLMESİ (BEDAŞ İŞBİRLİĞİ İLE) (FEN İŞL.MD)	20 ADET DIREK	100.000	
PERFORMANS GÖSTERGESİ	AYDINLATMA MATERYALI SAYISI			
FAALİYET 2	CADDE VE SOKAKLARIN KATENER AYDINLATMA İLE AYDINLATILMASI (BEDAŞ İŞBİRLİĞİ İLE) (FEN İŞL.MD)	250 ADET KATENER	750.000	
PERFORMANS GÖSTERGESİ	AYDINLATMA MATERYALI SAYISI			
FAALİYET 3	AYDINLATMA ELEMANLARININ BAKIM VE ONARIMLARININ YAPILMASI (BEDAŞ İŞBİRLİĞİ İLE) (FEN İŞL.MD)	600 ADET	450.000	
PERFORMANS GÖSTERGESİ	BAKIM VE ONARIMI YAPILAN MATERYAL SAYISI			
FAALİYET 4	BEDAŞ'A AIT HAVAI ENERJİ HATLARININ YERALTINA ALINMASI (BEDAŞ İŞBİRLİĞİ İLE) (FEN İŞL.MD)	ÇALIŞMANIN TAMAMLANMASI	PROJENİN TAKİBİ	
PERFORMANS GÖSTERGESİ	YERALTINA ALMA SÜRECİ			
FAALİYET 5	TÜRK TELEKOM'A AIT HAVAI HABERLEŞME HATLARININ YERALTINA ALINMASI (TÜRK TELEKOM İŞBİRLİĞİ İLE) (FEN İŞL.MD)	ÇALIŞMANIN TAMAMLANMASI	PROJENİN TAKİBİ	
PERFORMANS GÖSTERGESİ	YERALTINA ALMA SÜRECİ			
STRATEJİK HEDEF 3.15	KIŞI BAŞINA DÜŞEN YEŞİL ALAN MIKTARININ 2.5 M²'YE ÇIKARILMASI,	TOPLAM MALİ KAYNAK İHTİYACI		
		-		
	TANIMLAR	2010 HEDEFİ	2010 BÜTÇESİ	

PERFORMANS HEDEFİ	2010 YILINDA KIŞI BAŞINA DÜŞEN YEŞİL ALAN MIKTARININ 2.5 M ² 'YE ÇIKARILMASI ÇALIŞMALARININ YAPILMASI,	ÇALIŞMANIN TAMAMLANMASI	BİRİM PERSONELİ TARAFINDAN YAPILMASI	İMAR İŞLERİ MÜDÜRLÜĞÜ
FAALİYET 1	TÜM İLÇEDE KIŞI BAŞINA DÜŞEN YEŞİL ALAN MIKTARININ (2000 NÜFUS SAYIMINA GÖRE) 2,5 M ² 'YE ÇIKARILMASI, (İMAR İŞL.MD)	2.5 M ²	BİRİM PERSONELİ TARAFINDAN YAPILMASI	
PERFORMANS GÖSTERGESİ	2010 YILI SONUNDA KIŞI BAŞINA DÜŞEN YEŞİL ALAN MIKTARI (M ²)			
STRATEJİK HEDEF 3.16	ADRES BILGI SISTEMI (NUMARATAJ) ÇALIŞMALARININ TAMAMLANMASI VE KENT BILGI SISTEMI İLE ENTEGRASYONUNUN SAĞLANMASI (BÜYÜKŞEHİR BELEDİYESİ İŞBİRLİĞİYLE)	TOPLAM MALİ KAYNAK İHTİYACI		
	TANIMLAR	2010 HEDEFİ	2010 BÜTÇESİ	
PERFORMANS HEDEFİ	2010 YILINDA EMINÖNÜ BÖLGESİ'NİN NUMARATAJ ÇALIŞMASININ YAPILMASI,	ÇALIŞMANIN TAMAMLANMASI	-	İMAR İŞLERİ MÜDÜRLÜĞÜ
FAALİYET 1	CADDE, SOKAK, YOL, MEYDAN VS. BILGILERININ BILGISAYAR ORTAMINA AKTARILMASI, (İMAR İŞL.MD)	8 AY	PROJENİN TAKİBİ	
PERFORMANS GÖSTERGESİ	PROJE UYGULAMA SÜRECİ			
FAALİYET 2	CADDE, SOKAK VE TABELALARIN YAPILMASI VE BINALARIN NUMARALANDIRILMASININ SAĞLANMASI, (İMAR İŞL.MD)	8 AY	PROJENİN TAKİBİ	
PERFORMANS GÖSTERGESİ	PROJE UYGULAMA SÜRESİ			
FAALİYET 3	BELEDİYE KENT BILGI SISTEMIYLE ENTEGRASYONUNUN SAĞLANMASI, (İMAR İŞL.MD)	8 AY	PROJENİN TAKİBİ	
PERFORMANS GÖSTERGESİ	PROJE UYGULAMA SÜRESİ			
STRATEJİK HEDEF 3.17	YENİ YAPILACAK BINA CEPHELERİNİN TARİHİ YARIMADA KIMLIĞINE UYGUN ESTETİKLE DÜZENLENMESİNİN TAKIBININ YAPILMASI,	TOPLAM MALİ KAYNAK İHTİYACI		
	TANIMLAR	2010 HEDEFİ	2010 BÜTÇESİ	
PERFORMANS HEDEFİ	2010 YILINDA YENİ YAPILACAK BINA CEPHELERİNİN TAKIBININ YAPILMASI,	ÇALIŞMANIN TAMAMLANMASI	-	
FAALİYET 1	GELEN MIMARI PROJELERİN KENTSEL TASARIM REHBERLERİ ÇERÇEVESİNDE İNCELENMESİ VE	DEVAMLI KONTROL	-	

	RUHSAT AŞAMASINDA DA CEPHELERİN DURUMUNUN TAKİP EDİLMESİ, (İMAR İŞL.MD)	YAPILMASI		İMAR İŞLERİ MÜDÜRLÜĞÜ
PERFORMANS GÖSTERGESİ	KONTROL SÜRECİ			
STRATEJİK HEDEF 3.18	RUHSATSIZ VE RUHSATA AYKIRI YAPILAŞMALARIN ÖNLENMESİ,	TOPLAM MALİ KAYNAK İHTİYACI		
	TANIMLAR	2010 HEDEFİ	2010 BÜTÇESİ	İMAR İŞLERİ MÜDÜRLÜĞÜ
PERFORMANS HEDEFİ	2010 YILINDA RUHSATSIZ VE RUHSATA AYKIRI YAPILAŞMALARIN ÖNLENMESİ,	ÇALIŞMANIN TAMAMLANMASI	-	
FAALİYET 1	RUHSATA AYKIRI YAPILARIN TESPİT EDİLMESİ, (İMAR İŞL.MD)	SÜREKLİ DENETİM YAPILMASI	-	
PERFORMANS GÖSTERGESİ	TESPİT SÜRECİ			
FAALİYET 2	DENETİM EKİP SAYISININ ARTTIRILMASI, (İMAR İŞL.MD)	8 PERSONEL 1 ARAÇ	-	
PERFORMANS GÖSTERGESİ	YAPILAN ELEMAN VE ARAÇ TAKVİYESİ			

4 . KENTSEL DÖNÜŐÜM VE YENİLEME

4.KENTSEL DÖNÜŞÜM VE YENİLEME

STRATEJİK AMAÇLAR İÇİN TOPLAM MALİ KAYNAK İHTİYACI		7.825.937,89 TL		
STRATEJİK AMAÇ 4	YIPRANAN TARIHI KENT DOKUSUNUN YENİLENEREK KORUNMASI VE YAŞATILMASININ SAĞLANMASI VE GÖÇ OLGUSUNDAN ETKİLENMİŞ BÖLGELERDE MEVCUT YAŞAM KOŞULLARININ İYİLEŞTİRİLMESİ.			
STRATEJİK HEDEF 4.1	HATICE SULTAN VE NESLİŞAH MAHALLELERİ (SULUKULE) YENİLEME ALANINDA TOKİ VE BÜYÜKŞEHİR BELEDİYESİ İŞBİRLİĞİYLE KENTSEL DÖNÜŞÜMÜN SAĞLANMASI ,	TOPLAM MALİ KAYNAK İHTİYACI		
		-		
	TANIMLAR	2010 HEDEFİ	2010 BÜTÇESİ	ETÜT PROJE MÜDÜRLÜĞÜ
PERFORMANS HEDEFİ	2010 YILINDA HATICE SULTAN VE NESLİŞAH MAHALLELERİ (SULUKULE) YENİLEME ALANINDA TOKİ VE BÜYÜKŞEHİR BELEDİYESİ İŞBİRLİĞİYLE KENTSEL DÖNÜŞÜM UYGULAMALARINA BAŞLANMASI ,	ÇALIŞMANIN TAMAMLANMASI	TOKİ KONTROLÜ BELEDİYEMİZ TARAFINDAN YAPILACAKTIR	
FAALİYET 1	ONAYLANAN UYGULAMA PROJESİNE GÖRE BAŞLATILAN UYGULAMALARIN YÜRÜTÜLMESİ, (ETÜT PROJE MD)	12 ADA	TOKİ KONTROLÜ BELEDİYEMİZ TARAFINDAN YAPILACAKTIR	
PERFORMANS GÖSTERGESİ	UYGULAMASI YÜRÜTÜLEN ADA SAYISI			
STRATEJİK HEDEF 4.2	BALAT KARABAŞ, TAHTA MINARE VE ATIK MUSTAFA PAŞA MAH., (FENER-BALAT SEMTLERİ) SAHİL KESİMİ YENİLEME ALANI PROJESİNİN GERÇEKLEŞTİRİLMESİ,			
	TANIMLAR	2010 HEDEFİ	2010 BÜTÇESİ	
PERFORMANS HEDEFİ	2010 YILINDA BALAT KARABAŞ, TAHTA MINARE VE ATIK MUSTAFA PAŞA MAH., (FENER-BALAT SEMTLERİ) SAHİL KESİMİ YENİLEME ALANI UYGULAMA PROJESİNİN HAZIRLANARAK	ÇALIŞMANIN TAMAMLANMASI	KONTROLÜ BELEDİYEMİZ TARAFINDAN YAPILACAKTIR	

	ONAYLANMASI,			ETÜT PROJE MÜDÜRLÜĞÜ
FAALİYET 1	YENİLEME KURULUNCA ONAYLANAN AVAN PROJESİ DOĞRULTUSUNDA HAK SAHIPLERİYLE ANLAŞMALARIN YÜRÜTÜLMESİ, (ETÜT PROJE MD)	200 PARSEL	KONTROLÜ BELEDİYEMİZ TARAFINDAN YAPILACAKTIR	
PERFORMANS GÖSTERGESİ	ANLAŞILAN PARSEL SAYISI			
FAALİYET 2	181 ADET TESCİLLİ SIVİL MİMARLIK ÖRNEĞİ VE 116 TESCİLSİZ YAPININ İÇİNDE BULUNDUĞU BÖLGEDEKİ TÜM BİNALARIN RÖLEVE RESTORASYON, RESTİTÜSYON VE UYGULAMA PROJELERİNİN YAPILMASI, (ETÜT PROJE MD)	PROJE ONAYLANMASI	KONTROLÜ BELEDİYEMİZ TARAFINDAN YAPILACAKTIR	
PERFORMANS GÖSTERGESİ	UYGULAMA PROJESİNİN KURUL TARAFINDAN ONAYLANMA SÜRECİ			
STRATEJİK HEDEF 4.3	ATIK MUSTAFA PAŞA MAH. (AYVANSARAY) YENİLEME ALANI PROJESİ, 69 PARSELDEN OLUŞAN VE 19,440 M² BÜYÜKLÜĞÜNDE OLAN, KARA SURLARI İLE HALIÇ KIYI ŞERİDİ ARASINDA, ANEMAS ZİNDANLARININ YANINDA BULUNAN AYVANSARAY TÜRK MAHALLESİ'NDEKİ YOK OLMAYA YÜZ TUTMUŞ TESCİLLİ AHŞAP BİNALARINI ONARMAK, BÖLGENİN SOSYO-EKONOMİK KALKINMASININ GERÇEKLEŞTİRİLMESİ İLE ÇÖKÜNTÜ BÖLGESİ OLMaktan KURTARILMASI,	TOPLAM MALİ KAYNAK İHTİYACI		
		-		
	TANIMLAR	2010 HEDEFİ	2010 BÜTÇESİ	ETÜT PROJE MÜDÜRLÜĞÜ
PERFORMANS HEDEFİ	2010 YILINDA ATIK MUSTAFA PAŞA MAH. (AYVANSARAY) YENİLEME ALANI AVAN VE UYGULAMA PROJELERİNİN HAZIRLANILARAK ANITLAR KURULU TARAFINDAN ONAYLANMASI,	ÇALIŞMANIN TAMAMLANMASI	KONTROLÜ BELEDİYEMİZ TARAFINDAN YAPILACAKTIR	
FAALİYET 1	YENİLEME KURULUNCA ONAYLANAN AVAN PROJENİN BÖLGE HALKINA DUYURULMASI VE KATILIM TOPLANTILARININ YAPILMASI, (ETÜT PROJE MD)	TÜM PARSEL SAHIPLERİNE TEBLİGAT YAPILMASI, 3 TOPLANTI YAPILMASI.	KONTROLÜ BELEDİYEMİZ TARAFINDAN YAPILACAKTIR	
PERFORMANS GÖSTERGESİ	a) BÖLGE HALKINA YAPILAN TEBLİGAT SAYISI			

	b) DÜZENLENEN TOPLANTI SAYISI			
FAALİYET 2	15 ADET TESCİLLİ YAPININ RESTORASYONU İLE TESCİLSİZ YAPILARIN MİMARİ PROJELERİNİ İÇEREN VE BÖLGENİN İHTİYACI OLAN KÜLTÜREL SOSYAL DONATILARA KAVUŞMASINI KAPSAYAN UYGULAMA PROJELERİNİN HAZIRLANMASI VE KURULDAN ONAYININ ALINMASI VE PROJELERİNİN YAPILMASI (ETÜT PROJE MD)	PROJENİN ONAYLANMASI	KONTROLÜ BELEDİYEMİZ TARAFINDAN YAPILACAKTIR	
PERFORMANS GÖSTERGESİ	HAZIRLANAN PROJENİN KURUL TARAFINDAN ONAYLANMA SÜRECİ			
STRATEJİK HEDEF 4.4	KÜRKCÜBAŞI MAH. (BULGUR PALAS BÖLGESİ) VE DAVUTPAŞA MAH. YENİLEME ALANI UYGULAMASININ GERÇEKLEŞTİRİLMESİ,	TOPLAM MALİ KAYNAK İHTİYACI		
	TANIMLAR	2010 HEDEFİ	2010 BÜTÇESİ	
PERFORMANS HEDEFİ	2010 YILINDA KÜRKCÜBAŞI MAH. (BULGUR PALAS BÖLGESİ) VE DAVUTPAŞA MAH. YENİLEME ALANI AVAN PROJESİNİN ONAYLANMASI,	ÇALIŞMANIN TAMAMLANMASI	KONTROLÜ BELEDİYEMİZ TARAFINDAN YAPILACAKTIR	ETÜT PROJE MÜDÜRLÜĞÜ
FAALİYET 1	YENİLEME ALANI İLAN EDİLEN BÖLGENİN YENİLEME AVAN PROJELERİNİN YAPILMASI VE YENİLEME KURULUNDAN ONAYLATILMASI, (ETÜT PROJE MD)	PROJENİN ONAYLANMASI	KONTROLÜ BELEDİYEMİZ TARAFINDAN YAPILACAKTIR	
PERFORMANS GÖSTERGESİ	HAZIRLANAN PROJENİN KURUL TARAFINDAN ONAYLANMA SÜRECİ			
FAALİYET 2	PROJENİN BÖLGE HALKINA DUYURULMASI VE BÖLGE HALKI İLE KATILIM TOPLANTILARI YAPILMASI, (ETÜT PROJE MD)	TÜM PARSEL SAHIPLERİNE TEBLİGAT YAPILMASI, 3 TOPLANTI YAPILMASI.	KONTROLÜ BELEDİYEMİZ TARAFINDAN YAPILACAKTIR	
PERFORMANS GÖSTERGESİ	a) BÖLGE HALKINA YAPILAN TEBLİGAT SAYISI b) DÜZENLENEN TOPLANTI SAYISI			
STRATEJİK HEDEF 4.5	BOZDOĞAN KEMERİ-SARAÇHANE MEYDANI KENTSEL TASARIM PROJESİNİN PROJELENDİRMESİNİN VE YAPILMASININ SAĞLANMASI (BÜYÜKŞEHİR BELEDİYESİ İŞBİRLİĞİ İLE)	TOPLAM MALİ KAYNAK İHTİYACI		
	TANIMLAR	2010 HEDEFİ	2010 BÜTÇESİ	
			200.000 TL	

PERFORMANS HEDEFİ	2010 YILINDA BOZDOĞAN KEMERİ-SARAÇHANE MEYDANI KENTSEL TASARIM PROJESİNİN PROJELENDİRMESİNİN YAPILMASI (BÜYÜKŞEHİR BELEDİYESİ İŞBİRLİĞİ İLE)	ÇALIŞMANIN TAMAMLANMASI	200.000 TL	ETÜT PROJE MÜDÜRLÜĞÜ
FAALİYET 1	KENTSEL TASARIM PROJELERİNİN HAZIRLANMASININ SAĞLANMASI, (ETÜT PROJE MD)	PROJENİN HAZIRLANMASININ SAĞLANMASI	200.000 TL	
PERFORMANS GÖSTERGESİ	PROJENİN HAZIRLANMA SÜRECİ			
STRATEJİK HEDEF 4.6	BEYAZITAĞA VE EREĞLİ MAHALLELERİ KENTSEL YENİLEME PROJESİNİN GERÇEKLEŞTİRİLMESİ,	TOPLAM MALİ KAYNAK İHTİYACI		
	TANIMLAR	2010 HEDEFİ	2010 BÜTÇESİ	
PERFORMANS HEDEFİ	2010 YILINDA BEYAZITAĞA VE EREĞLİ MAHALLELERİ KENTSEL YENİLEME PROJESİNİN GERÇEKLEŞTİRİLMESİ,	ÇALIŞMANIN TAMAMLANMASI	KONTROLÜ BELEDİYEMİZ TARAFINDAN YAPILACAKTIR	ETÜT PROJE MÜDÜRLÜĞÜ
FAALİYET 1	YENİLEME ALANI İLAN EDİLEN BÖLGENİN YENİLEME AVAN PROJELERİNİN YAPILMASI VE YENİLEME KURULUNDAN ONAYLATILMASI, (ETÜT PROJE MD)	PROJENİN ONAYLANMASI	KONTROLÜ BELEDİYEMİZ TARAFINDAN YAPILACAKTIR	
PERFORMANS GÖSTERGESİ	HAZIRLANAN PROJENİN KURUL TARAFINDAN ONAYLANMA SÜRECİ			
FAALİYET 2	PROJENİN BÖLGE HALKINA DUYURULMASI VE BÖLGE HALKI İLE KATILIM TOPLANTILARI YAPILMASI, (ETÜT PROJE MD)	TÜM PARSEL SAHIPLERİNE TEBLİGAT YAPILMASI, 3 TOPLANTI YAPILMASI.	KONTROLÜ BELEDİYEMİZ TARAFINDAN YAPILACAKTIR	
PERFORMANS GÖSTERGESİ	a) BÖLGE HALKINA YAPILAN TEBLİGAT SAYISI b) DÜZENLENEN TOPLANTI SAYISI			
STRATEJİK HEDEF 4.7	İSTANBUL KARASURLARI -SUR BOYU YENİLEME ALANI PROJESİNİN GERÇEKLEŞTİRİLMESİ,	TOPLAM MALİ KAYNAK İHTİYACI		
	TANIMLAR	2010 HEDEFİ	2010 BÜTÇESİ	
PERFORMANS HEDEFİ	2010 YILINDA İSTANBUL KARASURLARI -SUR BOYU YENİLEME ALANI PROJESİNİN GERÇEKLEŞTİRİLMESİ,	ÇALIŞMANIN TAMAMLANMASI	500.000 TL	
FAALİYET 1	YENİLEME ALANI İLAN EDİLEN BÖLGENİN YENİLEME AVAN PROJELERİNİN YAPILMASI VE YENİLEME KURULUNDAN ONAYLATILMASI	PROJENİN ONAYLANMASI	500.000 TL	

	(ETÜT PROJE MD)			ETÜT PROJE MÜDÜRLÜĞÜ
PERFORMANS GÖSTERGESİ	PROJENİN YAPIMI VE ONAY ALINMA SÜRECİ			
FAALİYET 2	PROJENİN BÖLGE HALKINA DUYURULMASI VE BÖLGE HALKI İLE KATILIM TOPLANTILARI YAPILMASI, (ETÜT PROJE MD)	TÜM PARSEL SAHIPLERİNE TEBLİGAT YAPILMASI, 3 TOPLANTI YAPILMASI.	KONTROLÜ BELEDİYEMİZ TARAFINDAN YAPILACAKTIR.	
PERFORMANS GÖSTERGESİ	a)BÖLGE HALKINA YAPILAN TEBLİGAT SAYISI b)DÜZENLENEN TOPLANTI SAYISI			
STRATEJİK HEDEF 4.8	YEDİKULE YENİKAPI SAHİL ŞERİDİ YENİLEME ALANI PROJESİNİN GERÇEKLEŞTİRİLMESİ (YENİLEME ALANLARININ 11. ETABINI OLUŞTURAN HACI HÜSEYİN AĞA, SANCAKTAR HAYRETTİN, KASAP İLYAS MAH. İLE 12. ETABINI OLUŞTURAN YALI, KASAP İLYAS, ÇAKIRAĞA, KÜRKCÜBAŞI MAHALLELERİ)	TOPLAM MALİ KAYNAK İHTİYACI		
		-		
	TANIMLAR	2010 HEDEFİ	2010 BÜTÇESİ	ETÜT PROJE MÜDÜRLÜĞÜ
PERFORMANS HEDEFİ	2010 YILINDA YALI MAHALLESİ VE SAMATYA BÖLGELERİNDE YENİLEME AVAN PROJELERİNİN ONAYLATILMASI VE VATANDAŞA BİLGİLENDİRME YAPILMASI,	ÇALIŞMANIN TAMAMLANMASI	KONTROLÜ BELEDİYEMİZ TARAFINDAN YAPILACAKTIR	
FAALİYET 1	HAZIRLANAN AVAN PROJENİN KURUL TARAFINDAN ONAYLANILMASIN SAĞLANMASI, (ETÜT PROJE MD)	PROJENİN ONAYLANMASI	KONTROLÜ BELEDİYEMİZ TARAFINDAN YAPILACAKTIR	
PERFORMANS GÖSTERGESİ	PROJENİN YAPIMI VE ONAY ALINMA SÜRECİ			
FAALİYET 2	YENİLEME KURULUNCA ONAYLANAN AVAN PROJENİN BÖLGE HALKINA DUYURULMASI VE KATILIM TOPLANTILARININ YAPILMASI, (ETÜT PROJE MD)	TÜM PARSEL SAHIPLERİNE TEBLİGAT YAPILMASI, 5 ADET TOPLANTI YAPILMASI	KONTROLÜ BELEDİYEMİZ TARAFINDAN YAPILACAKTIR	
PERFORMANS GÖSTERGESİ	a)BÖLGE HALKINA YAPILAN TEBLİGAT SAYISI b)DÜZENLENEN TOPLANTI SAYISI			

STRATEJİK HEDEF 4.9	HÜSAMBEY, KIRKÇEŞME, ŞEYH RESMİ MAHALLELERİ İLE DARÜŞŞAFAKA LİSESİ VE ÇEVRESİ YENİLEME ALANLARI PROJELERİNİN GERÇEKLEŞTİRİLMESİ,	TOPLAM MALİ KAYNAK İHTİYACI		
		-		
	TANIMLAR	2010 HEDEFİ	2010 BÜTÇESİ	ETÜT PROJE MÜDÜRLÜĞÜ
PERFORMANS HEDEFİ	2010 YILINDA PROJENİN HAZIRLATILMASI VE ONAYLATILMASI,	ÇALIŞMANIN TAMAMLANMASI	KONTROLÜ BELEDİYEMİZ TARAFINDAN YAPILACAKTIR	
FAALİYET 1	YENİLEME ALANI İLAN EDİLEN BÖLGENİN YENİLEME AVAN PROJELERİNİN YAPILMASI VE YENİLEME KURULUNDAN ONAYLATILMASI, (ETÜT PROJE MD)	PROJENİN ONAYLANMASI	KONTROLÜ BELEDİYEMİZ TARAFINDAN YAPILACAKTIR	
PERFORMANS GÖSTERGESİ	PROJENİN YAPIMI VE ONAY ALINMA SÜRECİ			
FAALİYET 2	PROJENİN BÖLGE HALKINA DUYURULMASI VE BÖLGE HALKI İLE KATILIM TOPLANTILARI YAPILMASI, (ETÜT PROJE MD)	TÜM PARSEL SAHIPLERINE TEBLİGAT YAPILMASI, 2 ADET TOPLANTI YAPILMASI	KONTROLÜ BELEDİYEMİZ TARAFINDAN YAPILACAKTIR	
PERFORMANS GÖSTERGESİ	a) BÖLGE HALKINA YAPILAN TEBLİGAT SAYISI b) DÜZENLENEN TOPLANTI SAYISI			
STRATEJİK HEDEF 4.10	KÜÇÜK MUSTAFA PAŞA VE HARAÇCI KARAMEHMET (CIBALI) MAHALLESİ KENTSEL YENİLEME ALANI PROJESİNİN GERÇEKLEŞTİRİLMESİ,	TOPLAM MALİ KAYNAK İHTİYACI		
		-		
	TANIMLAR	2010 HEDEFİ	2010 BÜTÇESİ	ETÜT PROJE MÜDÜRLÜĞÜ
PERFORMANS HEDEFİ	2010 YILINDA PROJENİN HAZIRLATILMASI VE ONAYLATILMASI,	ÇALIŞMANIN TAMAMLANMASI	KONTROLÜ BELEDİYEMİZ TARAFINDAN YAPILACAKTIR	
FAALİYET 1	YENİLEME ALANI İLAN EDİLEN BÖLGENİN YENİLEME AVAN PROJELERİNİN YAPILMASI VE YENİLEME KURULUNDAN ONAYLATILMASI, (ETÜT PROJE MD)	PROJENİN ONAYLANMASI	KONTROLÜ BELEDİYEMİZ TARAFINDAN YAPILACAKTIR	
PERFORMANS GÖSTERGESİ	PROJENİN YAPIMI VE ONAY ALINMA SÜRECİ			
FAALİYET 2	PROJENİN BÖLGE HALKINA DUYURULMASI VE BÖLGE HALKI İLE KATILIM TOPLANTILARI	TÜM PARSEL SAHIPLERINE	KONTROLÜ BELEDİYEMİZ	

	YAPILMASI, (ETÜT PROJE MD)	TEBLİGAT YAPILMASI, 3 ADET TOPLANTI YAPILMASI.	TARAFINDAN YAPILACAKTIR	
PERFORMANS GÖSTERGESİ	a) BÖLGE HALKINA YAPILAN TEBLİGAT SAYISI b) DÜZENLENEN TOPLANTI SAYISI			
STRATEJİK HEDEF 4.11	NESLİŞAH MAHALLESİ İLAVE ALAN İLE ÇAKIRAĞA VE İNEBEY MAHALLELERİ YENİLEME ALANI PROJESİNİN GERÇEKLEŞTİRİLMESİ,	TOPLAM MALİ KAYNAK İHTİYACI		
		-		
	TANIMLAR	2010 HEDEFİ	2010 BÜTÇESİ	ETÜT PROJE MÜDÜRLÜĞÜ
PERFORMANS HEDEFİ	2010 YILINDA YENİLEME ALANI İLAN EDİLMESİ ÇALIŞMALARININ YÜRÜTÜLMESİ,	ÇALIŞMANIN TAMAMLANMASI	KONTROLÜ BELEDİYEMİZ TARAFINDAN YAPILACAKTIR	
FAALİYET 1	BÖLGENİN YENİLEME ALANI İLAN EDİLMESİ, (ETÜT PROJE MD)	ÇALIŞMANIN YAPILMASI	KONTROLÜ BELEDİYEMİZ TARAFINDAN YAPILACAKTIR	
PERFORMANS GÖSTERGESİ	YENİLEME ALANI İLAN SÜRECİ			
STRATEJİK HEDEF 4.12	SÜLEYMANIYE YENİLEME ALANI PROJESİ'NİN GERÇEKLEŞTİRİLMESİ. (YENİLEME ALANININ AVAN VE UYGULAMA PROJELERİNİ FATİH BELEDİYESİ, KIPTAŞ VE BÜYÜKŞEHİR BELEDİYESİ İŞBİRLİĞİYLE GERÇEKLEŞTİRMEK.)	TOPLAM MALİ KAYNAK İHTİYACI		
		682.156,41 TL		
	TANIMLAR	2010 HEDEFİ	2010 BÜTÇESİ	ETÜT PROJE MÜDÜRLÜĞÜ
PERFORMANS HEDEFİ	2010 YILINDA SÜLEYMANIYE YENİLEME ALANI PROJESİ'NİN GERÇEKLEŞTİRİLMESİ,	ÇALIŞMANIN TAMAMLANMASI	682.156,41	
FAALİYET 1	YENİLEME ALANI İLAN EDİLEN BÖLGENİN YENİLEME AVAN PROJELERİNİN YAPILMASI VE YENİLEME KURULUNDAN ONAYLATILMASI, (ETÜT PROJE MD)	PROJENİN ONAYLANMASI	682.156,41	
PERFORMANS GÖSTERGESİ	PROJENİN YAPIMI VE ONAY ALINMA SÜRECİ			
FAALİYET 2	PROJENİN BÖLGE HALKINA DUYURULMASI VE BÖLGE HALKI İLE KATILIM TOPLANTILARI YAPILMASI, (ETÜT PROJE MD)	TÜM PARSEL SAHIPLERİNE TEBLİGAT YAPILMASI, 3 ADET TOPLANTI YAPILMASI,	KONTROLÜ BELEDİYEMİZ TARAFINDAN YAPILACAKTIR	

		50 ADET PARSEL SAHİBİYLE ANLAŞMAK		
PERFORMANS GÖSTERGESİ	a) BÖLGE HALKINA YAPILAN TEBLİGAT SAYISI b) DÜZENLENEN TOPLANTI SAYISI c) YAPILAN ANLAŞMA SAYISI			
STRATEJİK HEDEF 4.13	KAPALIÇARŞI VE ÇEVRESİ YENİLEME ALANI PROJESİ'NİN GERÇEKLEŞTİRİLMESİ,	TOPLAM MALİ KAYNAK İHTİYACI		
		3.143.781,48 TL		
	TANIMLAR	2010 HEDEFİ	2010 BÜTÇESİ	ETÜT PROJE MÜDÜRLÜĞÜ
PERFORMANS HEDEFİ	2010 YILINDA KAPALIÇARŞI VE ÇEVRESİ YENİLEME ALANI PROJESİNİN HAZIRLANMASI,	ÇALIŞMANIN TAMAMLANMASI	3.143.781,48 TL	
FAALİYET 1	YENİLEME ALANI İLAN EDİLEN BÖLGEDE ALANA YÖNELİK HAK SAHİPLİĞİ ÇALIŞMASI YAPILMASI, (ETÜT PROJE MD)	3.000 KIŞI	1.257.512,58 TL	
PERFORMANS GÖSTERGESİ	BELİRLENEN HAK SAHİBİ SAYISI			
FAALİYET 2	ALANDAKI YAPILARIN FİZİKİ ENVANTERİNİN YAPILMASI, (ETÜT PROJE MD)	500 ADET PARSEL	1.886.268,90 TL	
PERFORMANS GÖSTERGESİ	ENVANTER ÇALIŞMASI YAPILAN PARSEL SAYISI			
STRATEJİK HEDEF 4.14	KENTSEL TASARIM UYGULAMALARININ BAŞLATILMASI,	TOPLAM MALİ KAYNAK İHTİYACI		
		3.300.000 TL		
	TANIMLAR	2010 HEDEFİ	2010 BÜTÇESİ	ETÜD PROJE MÜDÜRLÜĞÜ
PERFORMANS HEDEFİ	2010 YILINDA UYGULAMALARIN BAŞLATILMASI,	ÇALIŞMANIN BAŞLATILMASI	3.300.000 TL	
FAALİYET 1	SULTANAHMET VE ÇANKURTARAN BÖLGESİ, TOPKAPI SARAYI ÇEVRE DÜZENLEMESİ PROJESİNİN HAZIRLANMASI, (ETÜD L.MD)	HAZIRLANMASI, PROJENİN ONAYLANMASI	300.000 TL	
PERFORMANS GÖSTERGESİ	PROJE SÜRECİ			
FAALİYET 2	SULTANAHMET VE ÇANKURTARAN BÖLGESİ TOPKAPI SARAYI ÇEVRE DÜZENLEMESİ UYGULAMALARININ BAŞLATILMASI, (ETÜD L.MD)	UYGULAMAYA BAŞLANMASI	3.000.000 TL	
PERFORMANS GÖSTERGESİ	UYGULAMA SÜRECİ			

5.TARİHİ ESERLERİN ONARIMI VE İŞLEVLENDİRİLMESİ

5. TARİHİ ESERLERİN ONARIMI VE İŞLEVLENDİRİLMESİ

STRATEJİK AMAÇLAR İÇİN TOPLAM MALİ KAYNAK İHTİYACI		5.850.000 TL		
STRATEJİK AMAÇ 5	TARİHİ MİMARININ KORUNMASI AMACIYLA ONARILMIŞ VE KORUNMUŞ TARİHİ ESER SAYISININ ARTIRILMASI,			
STRATEJİK HEDEF 5.1	VAKIFLAR BÖLGE MÜDÜRLÜĞÜNCE BELEDİYEMİZE TAHSİSLİ ESERLERİN PROJELENDİRİLMESİNİN VE RESTORASYONUNUN SAĞLANMASI,	TOPLAM MALİ KAYNAK İHTİYACI		
	TANIMLAR	2010 HEDEFİ	2010 BÜTÇESİ	ETÜT PROJE MÜDÜRLÜĞÜ FEN İŞLERİ MÜDÜRLÜĞÜ
			1.300.000 TL	
PERFORMANS HEDEFİ	2010 YILINDA BELEDİYEMİZCE 2 ADET ESKİ ESER YAPININ PROJELENDİRİLMESİNİN VE RESTORASYONUNUN SAĞLANMASI,	ÇALIŞMANIN TAMAMLANMASI	1.300.000 TL	
FAALİYET 1	ESKİ ESER BİNALARIN RÖLEVE-RESTITÜSYON-RESTORASYON PROJELERİNİN YAPILMASI YAPTIRILMASI VE KURULDAN ONAY ALINMASI, (ETÜT PROJE MD)	2 ADET	200.000 TL	
PERFORMANS GÖSTERGESİ	a) YAPILAN/YAPTIRILAN PROJE SAYISI b) KURULDAN ONAY ALINAN PROJE SAYISI			
FAALİYET 2	PROJESİ TAMAMLANAN ESKİ ESER BİNANIN RESTORASYONUNUN YAPILMASI/YAPTIRILMASI, (ETÜT PROJE VE FEN İŞLERİ MD)	2 ADET	300.000 TL 800.000 TL	
PERFORMANS GÖSTERGESİ	RESTORASYONU YAPILAN ESKİ ESER SAYISI			
STRATEJİK HEDEF 5.2	ZEYREK BÖLGESİNDEKİ ESKİ ESER TESCİLLİ BİNANIN AYAKTA DURAN 150 ADEDİNİN PROJELERİNİ YAPARAK RESTORASYONUNUN GERÇEKLEŞTİRİLMESİ (BÜYÜKŞEHİR BELEDİYESİ İŞBİRLİĞİ İLE)	TOPLAM MALİ KAYNAK İHTİYACI		
	TANIMLAR	2010 HEDEFİ	2010 BÜTÇESİ	ETÜT PROJE MÜDÜRLÜĞÜ
			700.000 TL	
PERFORMANS HEDEFİ	2010 YILINDA 4 ADET TESCİLLİ YAPI ESKİ ESERİN PROJELENDİRİLMESİ VE RESTORASYONUNUN YAPILMASI.	ÇALIŞMANIN TAMAMLANMASI	700.000 TL	
FAALİYET 1	MOLLA ZEYREK CAMII PILOT BÖLGESİNDEKİ TESCİLLİ ESERLERİN (EVLER) PROJELERİNİN ÇİZİLMESİ, (ETÜT PROJE MD)	4 ADET	200.000 TL	
PERFORMANS GÖSTERGESİ	ÇİZİLEN VE ONAYLANAN PROJE SAYISI			
FAALİYET 2	PROJELENDİRİLEN EVLERİN RESTORE EDİLMESİ, (ETÜT PROJE MD)	2 ADET	100.000 TL 400.000 TL	

	(FEN İŞL.MD)			
PERFORMANS GÖSTERGESİ	RESTORE EDİLEN EV SAYISI			FEN İŞLERİ MÜDÜRLÜĞÜ
FAALİYET 3	SPONSOR KURULUŞLARIN (DAHA ÖNCE ULUSAL AHŞAP BİRLİĞİ VE SIEMENS ÖRNEKLERİNDE OLDUĞU GIBI) DESTEKLEMELERİYLE 2010 YILINDA 1 ADET EVİN ONARIMININ SAĞLANMASI, (ETÜT PROJE MD)	1 ADET SPONSOR FİRMA, 1 ADET RESTORE EDİLEN EV	-	
PERFORMANS GÖSTERGESİ	a) SPONSOR FİRMA SAYISI b) SPONSOR DESTEĞİ İLE ONARILAN EV SAYISI			
STRATEJİK HEDEF 5.3	BELEDİYE'YE AIT OLAN TARİHİ ESERLERİN PROJELENDİRİLMESİNİN VE RESTORASYONUNUN YAPILMASI,	TOPLAM MALİ KAYNAK İHTİYACI		
		1.250.000 TL		
	TANIMLAR	2010 HEDEFİ	2010 BÜTÇESİ	ETÜT PROJE MÜDÜRLÜĞÜ
PERFORMANS HEDEFİ	2010 YILINDA BELEDİYE'YE AIT OLAN TARİHİ ESERLERİN PROJELENDİRİLMESİNİN VE RESTORASYONUNUN YAPILMASI,	ÇALIŞMANIN TAMAMLANMASI	1.250.000 TL.	
FAALİYET 1	FATİH BELEDİYESİ BAŞKANLIK BİNASI RESTORASYONUNUN YAPILMASI, (ETÜT PROJE MD) (İMAR İŞL. MD)	ÇALIŞMANIN 6 AYDA TAMAMLANMASI	300.000 TL (Etüt)	
PERFORMANS GÖSTERGESİ	RESTORASYON SÜRESİ			FEN İŞLERİ MÜDÜRLÜĞÜ
FAALİYET 2	ABDİ ÇELEBİ MAH. 1279 ADA 2 PARSELDEKİ MÜLKİYETİ BELEDİYE'YE AIT TAŞINMAZIN PROJELENDİRİLMESİNİN YAPILMASI VE RESTORASYONUNUN GERÇEKLEŞTİRİLMESİ, (ETÜT PROJE MD) (FEN İŞL.MD)	RESTORASYONUN TAMAMLANMASI	700.000 TL (Etüt Md) 250.000 TL (Fen İşl)	İMAR İŞLERİ MÜDÜRLÜĞÜ
PERFORMANS GÖSTERGESİ	RESTORASYON SÜRESİ			
STRATEJİK HEDEF 5.4	İLÇE SINIRLARI İÇİNDEKİ ÇEŞMELERİN ONARIMININ SAĞLANMASI (İSKİ İLE İŞBİRLİĞİ)	TOPLAM MALİ KAYNAK İHTİYACI		
		150.000 TL		
	TANIMLAR	2010 HEDEFİ	2010 BÜTÇESİ	ETÜT PROJE MÜDÜRLÜĞÜ
PERFORMANS HEDEFİ	2010 YILI İÇİNDE ÇEŞMELERİN ONARIMI PROJESİNİN ANITLAR KURULUNCA ONAYLATILMASI,	ONAYLATMA ÇALIŞMASININ TAMAMLANMASI	150.000 TL	
FAALİYET 1	İLÇE SINIRLARI DAHİLİNDEKİ ÇEŞMELERİN RÖLEVE-RESTITÜSYON - RESTORASYON PROJELERİNİN YAPILMASI/YAPTIRILMASI VE KURULDAN ONAY	30 ADET ÇEŞME	-	

	ALINMASI, (ETÜT PROJE MD)			
PERFORMANS GÖSTERGESİ	a) PROJE YAPILAN ÇEŞME SAYISI b) KURULDAN ONAYLANAN PROJE SAYISI			
FAALİYET 2	PROJESİ ONAYLANAN ÇEŞMELERİN RESTORASYONUNUN YAPILMASI, (İBB İŞBİRLİĞİ İLE) (ETÜT PROJE MD)	30 ADET ÇEŞME	150.000 TL	
PERFORMANS GÖSTERGESİ	RESTORE EDİLEN ÇEŞME SAYISI			
STRATEJİK HEDEF 5.5	KAYIP TARİHİ ESERLERİN İHYA EDİLMESİNİN GERÇEKLEŞTİRİLMESİ.	TOPLAM MALİ KAYNAK İHTİYACI		
		500.000 TL		
	TANIMLAR	2010 HEDEFİ	2010 BÜTÇESİ	
PERFORMANS HEDEFİ	2010 YILINDA KAYIP TARİHİ ESERLERİN İHYA EDİLMESİNİ GERÇEKLEŞTİRMEK AMACIYLA ÇALIŞMA YAPILMASI.	ÇALIŞMANIN TAMAMLANMASI	500.000 TL	ETÜT PROJE MÜDÜRLÜĞÜ
FAALİYET 1	21/5/2005 TASDIK TARİHLİ 1/1000 ÖLÇEKLİ TARİHİ YARIMADA KORUMA AMAÇLI UYGULAMA İMAR PLANLARINDA TESPİTİ YAPILARAK PLANA İŞLENEN 186 ADET ESKİ ESER YAPININ (HAN, HAMAM, SARNIÇ, CAMII, MEDRESE, TEKKE, ÇEŞME V.B.) İHYASI	1 ADET	500.000 TL	
PERFORMANS GÖSTERGESİ	İHYA EDİLEN ESKİ ESER SAYISI			
STRATEJİK HEDEF 5.6	TESCİLLİ SİVİL MİMARİ ESERLERİN HAK SAHIPLERİNİN, KÜLTÜR BAKANLIĞINDAN YARDIM ALARAK MÜLKLERİNİN KORUNMASININ SAĞLANMASINA DESTEK VERİLMESİ. (GÖNÜLLÜ KURULUŞLAR-KÜLTÜR BAKANLIĞI İŞBİRLİĞİ)	TOPLAM MALİ KAYNAK İHTİYACI		
	TANIMLAR	2010 HEDEFİ	2010 BÜTÇESİ	
PERFORMANS HEDEFİ	2010 YILINDA ŞAHİS MÜLKİYETİNDEKİ ESKİ ESERLERİN KORUNMASINA YÖNELİK ÇALIŞMALARIN YAPILMASI.	ÇALIŞMANIN TAMAMLANMASI	BELEDİYEMİZ TARAFINDAN TAKİBİ YAPILACAKTIR.	ETÜT PROJE MÜDÜRLÜĞÜ
FAALİYET 1	VATANDAŞLA YASAL DURUMA İLİŞKİN BİLGİLENDİRME TOPLANTISI YAPILMASI, (ETÜT PROJE MD)	1 ADET TOPLANTI	BELEDİYEMİZ TARAFINDAN TAKİBİ YAPILACAKTIR.	

PERFORMANS GÖSTERGESİ	GERÇEKLEŞTİRİLEN TOPLANTI SAYISI			
FAALİYET 2	MÜRACAAT EDENLERİN DOSYALARININ HAZIRLANMASINDA BELEDİYE DESTEĞİ VERİLMESİ, (ETÜT PROJE MD)	5 KİŞİYE DESTEK VERİLMESİ	BELEDİYEMİZ TARAFINDAN TAKİBİ YAPILACAKTIR.	
PERFORMANS GÖSTERGESİ	DESTEK VERİLEN KİŞİ SAYISI			
STRATEJİK HEDEF 5.7	İLÇEMİZDEKİ ESKE TESCİLLİ YAPILARIN KORUMA KURULU ONAYLI PROJELERİNE UYGUN OLARAK, RESTORASYON VE RESTİTÜSYON ÇALIŞMALARININ YAPILMASI,	TOPLAM MALİ KAYNAK İHTİYACI		
		1.450.000 TL		
	TANIMLAR	2010 HEDEFİ	2010 BÜTÇESİ	FEN İŞLERİ MÜDÜRLÜĞÜ
PERFORMANS HEDEFİ	2010 YILINDA İLÇEMİZDEKİ ESKE TESCİLLİ YAPILARIN KORUMA KURULU ONAYLI PROJELERİNE UYGUN OLARAK, RESTORASYON VE RESTİTÜSYON ÇALIŞMALARININ YAPILMASI,	ÇALIŞMANIN TAMAMLANMASI	1.450.000 TL	
FAALİYET 1	ANITLAR KURULU TARAFINDAN PROJE ONAYI VERİLEN, RUHSATI HAZIRLANMIŞ ESKE ESER YAPILARIN RESTORASYON VE RESTİTÜSYON İŞLERİNİN YAPILMASI, (FEN İŞL. MD)	6 ADET BINA RESTORASYONU	1.400.000 TL	
PERFORMANS GÖSTERGESİ	RESTORASYON VE RESTİTÜSYON YAPILAN ESKE ESER SAYISI			
FAALİYET 2	KENTSEL DÖNÜŞÜM KAPSAMINDA YASAL SÜRELERİ DOLMUŞ VE TAHLİYESİ GERÇEKLEŞMİŞ YAPILARIN YIKILMASI, (FEN İŞL. MD)	10 ADET BİNA	50.000 TL	
PERFORMANS GÖSTERGESİ	YIKILAN YAPI SAYISI			
STRATEJİK HEDEF 5.8	TEHLİKE ARZ EDEN TESCİLLİ METRUK BINANIN ONARIMLARININ SAĞLANMASI VE TAKİBİNİN YAPILMASI,	TOPLAM MALİ KAYNAK İHTİYACI		
		500.000 TL		
	TANIMLAR	2010 HEDEFİ	2010 BÜTÇESİ	
PERFORMANS HEDEFİ	2010 YILINDA TEHLİKE ARZ EDEN 20 ADET TESCİLLİ METRUK BINANIN PROJE VE ONARIM ÇALIŞMALARININ YAPILMASI,	ÇALIŞMANIN TAMAMLANMASI	500.000 TL	
FAALİYET 1	TESCİLLİ METRUK BİNALARIN TESPİT AMAÇLI RÖLEVE PROJELERİNİN YAPILMASI/YAPTIRILMASI VE YAPILACAK İŞLEMLERE ESAS TEŞKİL ETMEK ÜZERE KURULDAN GÖRÜŞ ALINMASI,	15 ADET BINA	BELEDİYEMİZ TARAFINDAN	

	(ETÜT PROJE MD)		TAKIBİ YAPILACAKTIR.	ETÜT PROJE MÜDÜRLÜĞÜ FEN İŞLERİ MÜDÜRLÜĞÜ
PERFORMANS GÖSTERGESİ	RÖLEVE PROJESİ YAPILAN BINA SAYISI			
FAALİYET 2	TESCİLLİ METRUK BINALARIN RÖLEVE-RESTİTÜSYON-RESTORASYON PROJELERİNİN YAPILMASI, YAPTIRILMASI VE KURULDAN ONAY ALINMASI, (ETÜT PROJE MD)	5 ADET HAZIRLANAN PROJE, 5 ADET ONAYLANAN PROJE	100.000 TL	
PERFORMANS GÖSTERGESİ	a) PROJE SAYISI b) KURULDAN ONAY ALINAN PROJE SAYISI			
FAALİYET 3	RÖLEVE-RESTİTÜSYON-RESTORASYON PROJELERİ YAPILANLARIN RESTORASYONUNUN YAPILMASI/YAPTIRILMASI, (ETÜT PROJE MD) (FEN İŞL. MD)	2 ADET BINA	400.000 TL	
PERFORMANS GÖSTERGESİ	PROJE SAYISI			
FAALİYET 4	İŞLEVLENDİRME, (ETÜT PROJE MD)	2 ADET BINA	BELEDİYEMİZ TARAFINDAN TAKIBİ YAPILACAKTIR.	
PERFORMANS GÖSTERGESİ	İŞLEVLENDİRİLEN YAPIM SAYISI			

6.SOSYAL BELEDİYECİLİK

6.SOSYAL BELEDİYECİLİK

STRATEJİK AMAÇLAR İÇİN TOPLAM MALİ KAYNAK İHTİYACI		3.715.000 TL	
STRATEJİK AMAÇ 6	FATİH' TE TOPLUMSAL İLETİŞİM, DAYANIŞMA VE BÜTÜNLEŞMENİN GELİŞTİRİLMESİ VE İYİLEŞTİRİLMESİ,		
STRATEJİK HEDEF 6.1	2011 YILINA KADAR ÖZÜRLÜLERİN SOSYAL HAYATA ADAPTASYONU PROGRAMLARININ UYGULANMASI,		TOPLAM MALİ KAYNAK İHTİYACI
			30.000 TL
	TANIMLAR	2010 HEDEFİ	2010 BÜTÇESİ
PERFORMANS HEDEFİ	2010 YILINDA ÖZÜRLÜLER İÇİN PROGRAM UYGULAMALARININ BAŞLATILMASI,	ÇALIŞMANIN TAMAMLANMASI	30.000 TL
FAALİYET 1	ÖZÜRLÜ ATÖLYESİNDE YENİ İŞ PROGRAMLARI UYGULANMASI,	1 ADET	10.000 TL
PERFORMANS GÖSTERGESİ	YENİ UYGULAMA SAYISI		
FAALİYET 2	ÖZÜRLÜLERE YÖNELİK SPOR ETKİNLİKLERİ YAPILMASI,	1 ADET	10.000 TL
PERFORMANS GÖSTERGESİ	GERÇEKLEŞTİRİLEN ETKİNLİK SAYISI		
FAALİYET 3	MÜZİK VE TİYATRO TOPLULUKLARI KURULMASI,	1'ER ADET	10.000 TL
PERFORMANS GÖSTERGESİ	GERÇEKLEŞTİRİLEN ETKİNLİK SAYISI,		
STRATEJİK HEDEF 6.2	HALKLA İLİŞKİLERİ GÜÇLENDİRİCİ PROJE UYGULANMASI,		TOPLAM MALİ KAYNAK İHTİYACI
			860.000 TL
	TANIMLAR	2010 HEDEFİ	2010 BÜTÇESİ
PERFORMANS HEDEFİ	2010 YILINDA HALKLA İLİŞKİLERİ GÜÇLENDİRİCİ UYGULAMA ÇALIŞMALARININ BAŞLATILMASI,	ÇALIŞMANIN TAMAMLANMASI	860.000 TL
FAALİYET 1	HUZURLU SOKAKLAR PROJESİNİN BAŞLATILMASI, (BASIN-YAYIN MD)	EN AZ 20 SOKAKTA	100.000 TL
PERFORMANS GÖSTERGESİ	UYGULAMANIN YAPILACAĞI SOKAK SAYISI		
FAALİYET 2	HALK MECLİSLERİ DÜZENLENMESİ, (BASIN-YAYIN MD)	10 ADET	50.000 TL
PERFORMANS GÖSTERGESİ	DÜZENLENEN MECLİS SAYISI,		
FAALİYET 3	ESNAF TOPLANTISI DÜZENLENMESİ, (BASIN-YAYIN MD)	10 ADET	20.000 TL
PERFORMANS GÖSTERGESİ	DÜZENLENEN TOPLANTI SAYISI,		
FAALİYET 4	DERNEK ZİYARETLERİ YAPILMASI,	20 ADET	50.000 TL

**KÜLTÜR VE
SOSYAL İŞLER
MÜDÜRLÜĞÜ**

**BASIN YAYIN VE
HALKLA
İLİŞKİLER
MÜDÜRLÜĞÜ**

	(BASIN-YAYIN MD)			
PERFORMANS GÖSTERGESİ	GERÇEKLEŞTİRİLEN ZİYARET SAYISI.			
FAALİYET 5	FETİH GÜNÜ KUTLAMA PROGRAMININ YAPILMASI, (BASIN-YAYIN MD)	1 ADET	250.000 TL.	
PERFORMANS GÖSTERGESİ	DÜZENLENEN ETKİNLİK SAYISI.			
FAALİYET 6	RAMAZAN KONSERLERİ DÜZENLENMESİ,	EN AZ 2 ADET	250.000 TL	
PERFORMANS GÖSTERGESİ	DÜZENLENEN KONSER SAYISI,			
FAALİYET 7	RAMAZAN BAYRAMINDA BELİRLENEN BİR CAMIIDE KAHVALTI ETKİNLİĞİ DÜZENLENMESİ,	1 ADET	20.000 TL	
PERFORMANS GÖSTERGESİ	VERİLEN KAHVALTI SAYISI			
FAALİYET 8	AYDA BİR FATİH CAMIİNDE GELENEKSEL OSMANLI MEHTER ETKİNLİĞİ YAPILMASI,	1 ADET	120.000 TL	
PERFORMANS GÖSTERGESİ	a) DÜZENLENEN ETKİNLİK SAYISI b) ETKİNLİK MEMNUNİYETİ (%)			
STRATEJİK HEDEF 6.3	HİZMET ÜRETİMİ, YÖNETİMİ VE SUNUMUNUN ETKİNLİĞİNİ ARTTIRMAK AMACIYLA VATANDAŞ ODAKLI DAVRANILMASI,	TOPLAM MALİ KAYNAK İHTİYACI		
		990.000 TL		
	TANIMLAR	2010 HEDEFİ	2010 BÜTÇESİ	BASIN YAYIN VE HALKLA İLİŞKİLER MÜDÜRLÜĞÜ
PERFORMANS HEDEFİ	2010 YILINDA HİZMET ÜRETİMİ, YÖNETİMİ VE SUNUMUNUN ETKİNLİĞİNİ ARTTIRMAK AMACIYLA VATANDAŞ ODAKLI DAVRANILMASI,	ÇALIŞMANIN TAMAMLANMASI	990.000 TL	
FAALİYET 1	HALKLA İLETİŞİM HİZMETLERİNDEN DUYULAN MEMNUNİYET ORANININ ANKETLERLE ÖLÇÜLMESİ, (BASIN YAYIN MD)	3 AYDA 1 KEZ EN AZ 100 KIŞI	100.000 TL	
PERFORMANS GÖSTERGESİ	a) YAPILAN ANKET SAYISI b) ANKET UYGULANAN KIŞI SAYISI			
FAALİYET 2	PAYDAŞLARIMIZA BELEDİYE ÇALIŞMALARI KONUSUNDA BİLGİ VERİLMESİ, (BASIN YAYIN MD)	40 ADET KURULUŞ	200.000 TL	
PERFORMANS GÖSTERGESİ	GÖRÜŞÜLEN PAYDAŞ SAYISI			
FAALİYET 2	BELEDİYE HİZMET BINAMIZA GELEN VATANDAŞLARIN MEMNUNİYET ÖLÇÜMLERİ İÇİN ANKET YAPILMASI, (BASIN YAYIN MD)	6 AYDA BİR KEZ	20.000 TL.	
PERFORMANS GÖSTERGESİ	a) YAPILAN ANKET SAYISI b) ANKET UYGULANAN KIŞI SAYISI			
FAALİYET 3	TARIHI YARIMADA'DA İLÇE HALKINA KÜLTÜR	60 ADET		

	GEZİLERİ DÜZENLENMESİ, (BASIN YAYIN MD)		120.000 TL.	
PERFORMANS GÖSTERGESİ	GERÇEKLEŞTİRİLEN GEZİ SAYISI			
FAALİYET 4	VATANDAŞI ZAMANINDA VE DOĞRU BİR ŞEKİLDE BİLGİLENDİRMENİN YAPILMASI, (FABİM, RAKETLER, İLANLAR, AFİŞLER VS) (BASIN YAYIN MD)	HER GERİ DÖNÜŞTE	500.000 TL	
PERFORMANS GÖSTERGESİ	MEMNUNİYET ORANI			
FAALİYET 5	KARDEŞ ŞEHİRLERİMİZLE ORTAKLAŞA PROGRAMLAR DÜZENLENMESİ, SOSYAL, KÜLTÜREL, EKONOMİK VE SPORTİF İLİŞKİLERİN GÜÇLENDİRİLMESİ, (BASIN YAYIN MD)	1 ADET	50.000 TL	
PERFORMANS GÖSTERGESİ	DÜZENLENEN FAALİYET SAYISI			
STRATEJİK HEDEF 6.4	2010 PROJELERİNİN UYGULANMASINDA, TOPLUMSAL DESTEK VE BİLİNÇLENDİRME SAĞLANMASI,	TOPLAM MALİ KAYNAK İHTİYACI		BASIN YAYIN VE HALKLA
		1.010.000 TL		
	TANIMLAR	2010 HEDEFİ	2010 BÜTÇESİ	
PERFORMANS HEDEFİ	2010 PROJELERİNİN UYGULANMASINDA, TOPLUMSAL DESTEK VE BİLİNÇLENDİRME ÇALIŞMALARININ SÜRDÜRÜLMESİ,	ÇALIŞMANIN TAMAMLANMASI	1.010.000 TL	
FAALİYET 1	AVRUPA KÜLTÜR BAŞKENTİ KAPSAMINDA TARIHI MEKANLARDA SANATSAL ETKİNLİKLER DÜZENLENMESİ, (BASIN YAYIN MD)	EN AZ 5 ETKİNLİK 10 ÜLKE (FOLKLORE VE HEYKELTRAŞ KONUSUNDA)	300.000 TL	
PERFORMANS GÖSTERGESİ	a) DÜZENLENEN ETKİNLİK SAYISI b) KATILAN ÜLKE SAYISI			
FAALİYET 2	TARIHI YARIMADANIN ÇEŞİTLİ PARK VE MEYDANLARININ, MEKANIN KÜLTÜREL DOKUSUYLA BÜTÜNLEŞEN ESERLERLE DONATILMASI, (BASIN YAYIN MD)	8 ADET HEYKEL	500.000 TL	
PERFORMANS GÖSTERGESİ	YAPILAN ESER SAYISI			
FAALİYET 3	2010 AVRUPA KÜLTÜR BAŞKENTİ KAPSAMINDA KÜLTÜR VARLIKLARININ KORUNMASI AMACIYLA ULUSLAR ARASI TOPLANTILAR DÜZENLENMESİ, (DÜNYA EDEBİYATINDA İSTANBUL KONULU SEMPOZYUM DÜZENLENMESİ) (BASIN YAYIN MD)	EN AZ 1 ETKİNLİK	100.000 TL	

PERFORMANS GÖSTERGESİ	DÜZENLENEN TOPLANTI SAYISI			İLİŞKİLER MÜDÜRLÜĞÜ
FAALİYET 4	2010 AVRUPA KÜLTÜR BAŞKENTİ KAPSAMINDA TARİHI YARIMADAYI TANITAN HARİTA YAPILMASI, (BASIN YAYIN MD)	1 ADET	50.000 TL	
PERFORMANS GÖSTERGESİ	DAĞITILAN HARİTA SAYISI			
FAALİYET 5	2010 AVRUPA KÜLTÜR BAŞKENTİ KAPSAMINDA TARİHI YARIMADAYI TANITAN İNGİLİZCE TANITIM KİTAPÇIĞI HAZIRLANMASI, (BASIN YAYIN MD)	1 ADET	-	
PERFORMANS GÖSTERGESİ	DAĞITILAN KİTAPÇIK SAYISI			
FAALİYET 6	2010 AVRUPA KÜLTÜR BAŞKENTİ KAPSAMINDA İNGİLİZCE*TÜRKÇE TARİHI MEKANLARLA İLGİLİ KÜLTÜR TANITIM FILMI YAPILMASI, (BASIN YAYIN MD)	1 ADET	-	
PERFORMANS GÖSTERGESİ	DAĞITILAN TANITIM FILMI SAYISI			
FAALİYET 7	TOPLU SÜNNET FAALİYETLERİ DÜZENLENMESİ, (KÜLTÜR-SOSYAL İŞL)	1 ADET	30.000 TL	
PERFORMANS GÖSTERGESİ	KİŞİ SAYISI			
FAALİYET 8	TOPLU NİKAH FAALİYETLERİ DÜZENLENMESİ, (KÜLTÜR-SOSYAL İŞL)	1 ADET	30.000 TL	
PERFORMANS GÖSTERGESİ	GERÇEKLEŞTİRİLEN NİKAH ADEDİ			
STRATEJİK HEDEF 6.5	KENT KONSEYİNİN KURULMASI VE MECLİSLERİNİN OLUŞTURULMASI,	TOPLAM MALİ KAYNAK İHTİYACI		KÜLTÜR VE SOSYAL İŞLER MÜDÜRLÜĞÜ
	TANIMLAR	2010 HEDEFİ	2010 BÜTÇESİ	
			80.000 TL	
PERFORMANS HEDEFİ	2010 YILINDA KENT KONSEYİNİN KURULMASI VE MECLİSLERİNİN OLUŞTURULMASI ÇALIŞMALARININ BAŞLATILMASI,	ÇALIŞMANIN TAMAMLANMASI	80.000 TL	
FAALİYET 1	KENT KONSEYİ KURULMASI, (KÜLTÜR-SOSYAL İŞL)	1 ADET	30.000 TL	
PERFORMANS GÖSTERGESİ	KONSEY SAYISI			
FAALİYET 2	KADIN MECLİSİ KURULMASI, (KÜLTÜR-SOSYAL İŞL)	1 ADET	10.000 TL	
PERFORMANS GÖSTERGESİ	MECLİS SAYISI			
FAALİYET 3	GENÇLİK MECLİSİ KURULMASI, (KÜLTÜR-SOSYAL İŞL)	1 ADET	10.000 TL	
PERFORMANS GÖSTERGESİ	MECLİS SAYISI			

FAALİYET 4	ÇOCUK MECLİSİ KURULMASI, (KÜLTÜR-SOSYAL İŞL)	1 ADET	10.000 TL	
PERFORMANS GÖSTERGESİ	MECLİS SAYISI			
FAALİYET 5	ÖZÜRLÜLER MECLİSİ KURULMASI,	1 ADET	10.000 TL	
PERFORMANS GÖSTERGESİ	MECLİS SAYISI			
FAALİYET 6	YAŞLILAR MECLİSİ KURULMASI,	1 ADET	10.000 TL	
PERFORMANS GÖSTERGESİ	MECLİS SAYISI			
STRATEJİK HEDEF 6.6	HER YIL TİCARET ERBABININ BELEDİYEDEKİ İŞLEMLERİNİN SÜRECİNE VE MESLEKİ BİLGİLERİNİN GÜNCELLENMESİNE DAİR TOPLANTILAR DÜZENLENMESİ,	TOPLAM MALİ KAYNAK İHTİYACI		ZABITA MÜDÜRLÜĞÜ
	TANIMLAR	2010 HEDEFİ	2010 BÜTÇESİ	
PERFORMANS HEDEFİ	2010 YILINDA HER YIL TİCARET ERBABININ BELEDİYEDEKİ İŞLEMLERİNİN SÜRECİNE VE MESLEKİ BİLGİLERİNİN GÜNCELLENMESİNE DAİR TOPLANTILAR DÜZENLEMESİ,	ÇALIŞMANIN TAMAMLANMASI	-	
FAALİYET 1	PAZARCI EĞİTİMLERİNİN GERÇEKLEŞTİRİLMESİ,	1 ADET	GÖNÜLLÜLER TARAFINDAN VERİLECEKTİR.	
PERFORMANS GÖSTERGESİ	GERÇEKLEŞTİRİLEN EĞİTİM SAYISI			
FAALİYET 2	TÜM MESLEK ODALARINA AÇIK BİLGİLENDİRME TOPLANTILARI YAPILMASI,	1 ADET	MÜDÜRLÜK PERSONELİ TARAFINDAN YAPILACAKTIR.	
PERFORMANS GÖSTERGESİ	GERÇEKLEŞTİRİLEN TOPLANTI SAYISI			
STRATEJİK HEDEF 6.7	HER YIL GÖNÜLLÜ KATILIM GRUPLARI OLUŞTURULMASI VE SOSYAL İÇERİKLİ PROJELERİN DESTEKLENMESİ,	TOPLAM MALİ KAYNAK İHTİYACI		
	TANIMLAR	2010 HEDEFİ	2010 BÜTÇESİ	
PERFORMANS HEDEFİ	2010 YILINDA SOSYAL İÇERİKLİ PROJELERİN DESTEKLENMESİ AMACIYLA ÇALIŞMA YAPILMASI,	ÇALIŞMANIN TAMAMLANMASI	745.000 TL	
FAALİYET 1	OKUL AİLE BİRLİKLERİ İLE TOPLANTILAR GERÇEKLEŞTİRİLMESİ, (BASIN YAYIN MD)	GENEL TOPLANTI 1 KEZ	20.000 TL.	
PERFORMANS GÖSTERGESİ	GERÇEKLEŞTİRİLEN TOPLANTI SAYISI			
FAALİYET 2	ÇEŞİTLİ NOKTA MAHALLELERDE EV ZİYARETLERİ YAPILMASI,	50 ADET	10.000 TL.	

	(BASIN YAYIN MD)			BASIN YAYIN VE HALKLA İLİŞKİLER MÜDÜRLÜĞÜ KÜLTÜR VE SOSYAL İŞLER MÜDÜRLÜĞÜ
PERFORMANS GÖSTERGESİ	GERÇEKLEŞTİRİLEN EV ZİYARETİ SAYISI			
FAALİYET 3	18 MART ÇANAKKALE ZAFERİ'NİN YILDÖNÜMÜNÜ ANMAK İÇİN HALKLA ÇANAKKALE'YE GEZİ DÜZENLENMESİ,	125 ADET	600.000 TL	
PERFORMANS GÖSTERGESİ	DÜZENLENEN GEZİ SAYISI			
FAALİYET 4	İLÇEMİZDE VEFAT EDEN VATANDAŞLARIMIZIN AİLELERİNE İLÇE İÇİ ULAŞIM VE YIYECEK HİZMETİ VERİLMESİ, (BASIN YAYIN MD)	TALEBE GÖRE	100.000 TL	
PERFORMANS GÖSTERGESİ	YARDIM YAPILAN AİLE SAYISI			
FAALİYET 5	TOPLUMSAL BÜTÜNLEŞME PROJESİ KAPSAMINDA 13 ADET KOMİSYON İŞBİRLİĞİ İLE SUNULAN SOSYAL HİZMETLERİN ÇEŞİT VE KALİTESİNİN ARTTIRILMASI İÇİN ÇALIŞMALAR YAPILMASI (BASIN-YAYIN MD)	HER KOMİSYONA 3 PROJE	10.000 TL	
PERFORMANS GÖSTERGESİ	KOMİSYONLARIN PROJE SAYISI			
FAALİYET 6	ÖZÜRLÜ DERNEKLERİ İLE İŞBİRLİĞİ İÇİNDE ÇALIŞMA YAPILMASI, (KÜLTÜR VE SOSYAL İŞL. MD)	5 ADET DERNEK	5.000 TL	
PERFORMANS GÖSTERGESİ	GÖRÜŞÜLEN DERNEK SAYISI			
FAALİYET 7	AÇILACAK EL SANATLARI VE HOBI KURSLARINDA GÖNÜLLÜ EĞİTMEN ARAŞTIRMASI YAPMAK (KÜLTÜR VE SOSYAL İŞL. MD)	EN AZ 1 KİŞİ	-	
PERFORMANS GÖSTERGESİ	GÖNÜLLÜ EĞİTMEN KİŞİ SAYISI			

7 . KÜLTÜR VE SANAT

7.KÜLTÜR VE SANAT

STRATEJİK AMAÇLAR İÇİN TOPLAM MALİ KAYNAK İHTİYACI		1.585.000 TL		
STRATEJİK AMAÇ 7	FATİH HALKININ KÜLTÜREL VE SANATSAL GELİŞİMINE KATKIDA BULUNMAK AMACIYLA ÇALIŞMALAR YAPILMASI			
STRATEJİK HEDEF 7.1	HER YIL EN AZ 6 ALANDA KÜLTÜREL ETKİNLİKLERDE BULUNARAK BİLGİ SEVİYESİNİ YÜKSELTİCİ ÇALIŞMALAR YAPILMASI,	TOPLAM MALİ KAYNAK İHTİYACI 540.000 TL		
	TANIMLAR	2010 HEDEFİ	2010 BÜTÇESİ	KÜLTÜR VE SOSYAL İŞLER MÜDÜRLÜĞÜ
PERFORMANS HEDEFİ	2010 YILINDA KÜLTÜREL ETKİNLİKLER GERÇEKLEŞTİRİLMESİ,	ÇALIŞMANIN TAMAMLANMASI	540.000 TL	
FAALİYET 1	TARİHİ YARIMADA'NIN KÜLTÜREL BİRİKİMİNİN OLUŞMASINDA ÖNEMLİ ÖLÇÜDE ETKİDE BULUNMUŞ KİŞİLERİN TANINMASINI SAĞLAYACAK FAALİYETLER GERÇEKLEŞTİRİLMESİ, (KÜLTÜR VE SOSYAL İŞL. MD)	EN AZ 3	20.000 TL	
PERFORMANS GÖSTERGESİ	GERÇEKLEŞTİRİLEN FAALİYET SAYISI			
FAALİYET 2	RAMAZAN ETKİNLİKLERİ DÜZENLENMESİ, (KÜLTÜR VE SOSYAL İŞL. MD)	12 ADET	300.000 TL	
PERFORMANS GÖSTERGESİ	GERÇEKLEŞTİRİLEN ETKİNLİK SAYISI			
FAALİYET 3	"KOMŞULUK HAFTASI" NEDENİYLE ETKİNLİK YAPILMASI, (LALE SOLANLARI VE KAHVE) (KÜLTÜR VE SOSYAL İŞL. MD)	1 ADET	30.000 TL	
PERFORMANS GÖSTERGESİ	GERÇEKLEŞTİRİLEN ETKİNLİK SAYISI			
FAALİYET 4	OSMANLI MUTFAĞI İLE İLGİLİ GELENEKSEL YEMEK FESTİVALLERİ DÜZENLENMESİ,	6 ADET	10.000 TL	
PERFORMANS GÖSTERGESİ	GERÇEKLEŞTİRİLEN YARIŞMA SAYISI			
FAALİYET 5	YAŞLILAR HAFTASI NEDENİYLE ETKİNLİK YAPILMASI, (KÜLTÜR VE SOSYAL İŞL. MD)	2 ADET ETKİNLİK	10.000 TL	
PERFORMANS GÖSTERGESİ	GERÇEKLEŞTİRİLEN ETKİNLİK SAYISI			
FAALİYET 6	GASTRONOMİ MERKEZLERİ AÇILMASI, (KÜLTÜR VE SOSYAL İŞL. MD)	1 ADET	100.000 TL	
PERFORMANS GÖSTERGESİ	GERÇEKLEŞTİRİLEN ETKİNLİK SAYISI			
FAALİYET 7	MİLLİ BAYRAMLARDA ETKİNLİK DÜZENLENMESİ (YÜRÜYÜŞ, FENER ALAYI, TIYATRAL	4 ADET	50.000 TL	

	ETKİNLİK) (KÜLTÜR VE SOSYAL İŞL. MD)			
PERFORMANS GÖSTERGESİ	GERÇEKLEŞTİRİLEN ETKİNLİK SAYISI			
FAALİYET 8	BELEDİYE OLARAK ULUSAL VE YEREL KÜLTÜRÜ YAŞATMAK GENÇ KUŞAKLARA AKTARMAK İÇİN NASRETTİN HOCA ETKİNLİĞİ DÜZENLENMESİ,	1 ADET	20.000 TL	
PERFORMANS GÖSTERGESİ	GERÇEKLEŞTİRİLEN ETKİNLİK SAYISI			
FAALİYET 9	AHİLİK KUTLAMALARI YAPILMASI,	1 ADET	-	
PERFORMANS GÖSTERGESİ	GERÇEKLEŞTİRİLEN ETKİNLİK SAYISI			
STRATEJİK HEDEF 7.2	HER YIL EN AZ 10 ADET SANATSAL ETKİNLİK DÜZENLENMESİ,	TOPLAM MALİ KAYNAK İHTİYACI		
		370.000 TL		
	TANIMLAR	2010 HEDEFİ	2010 BÜTÇESİ	
PERFORMANS HEDEFİ	2010 YILINDA SANATSAL ETKİNLİKLER DÜZENLENMESİ,	EN AZ 10 ADET	370.000 TL	
FAALİYET 1	RESİM VE FOTOĞRAF SERGİLERİ AÇILMASI, (KÜLTÜR VE SOSYAL İŞL. MD)	1 ADET	30.000 TL	
PERFORMANS GÖSTERGESİ	AÇILAN SERGİ SAYISI			
FAALİYET 2	TIYATRO GÖSTERİMLERİ GERÇEKLEŞTİRİLMESİ, (KÜLTÜR VE SOSYAL İŞL. MD)	3 ADET	20.000 TL	
PERFORMANS GÖSTERGESİ	GERÇEKLEŞTİRİLEN GÖSTERİM SAYISI			
FAALİYET 3	KONSERLER DÜZENLENMESİ, (KÜLTÜR VE SOSYAL İŞL. MD)	8 ADET	160.000 TL	
PERFORMANS GÖSTERGESİ	GERÇEKLEŞTİRİLEN KONSER SAYISI			
FAALİYET 4	ÇEŞİTLİ BRANŞLARDA EL SANATLARI VE HOBI GELİŞTİRME KURSLARI AÇILMASI, (KÜLTÜR VE SOSYAL İŞL. MD)	12 DALDA	120.000 TL	
PERFORMANS GÖSTERGESİ	AÇILAN KURS SAYISI			
FAALİYET 5	YAZLIK SINEMA GÖSTERİMLERİ YAPILMASI, (KÜLTÜR VE SOSYAL İŞL. MD)	1 ADET	30.000 TL	
PERFORMANS GÖSTERGESİ	GERÇEKLEŞTİRİLEN GÖSTERİM SAYISI			
FAALİYET 6	KÜLTÜREL DEĞERLERİMİZİN YAŞATILMASINI SAĞLAYACAK SOKAK ETKİNLİKLERİ DÜZENLENMESİ, (KÜLTÜR VE SOSYAL İŞL. MD)	1 ADET ETKİNLİĞİN TEKRARLANMASI	10.000 TL	
PERFORMANS GÖSTERGESİ	DÜZENLENEN ETKİNLİK SAYISI			
FAALİYET 7	AMATÖR DÜZEYDE ÇALIŞMALAR YAPAN TIYATRO VE MÜZİK TOPLULUKLARI KURULMASI,	1 ADET	-	

KÜLTÜR VE SOSYAL İŞLER MÜDÜRLÜĞÜ

	(KÜLTÜR VE SOSYAL İŞL. MD)			
PERFORMANS GÖSTERGESİ	GERÇEKLEŞTİRİLEN ÇALIŞMA SAYISI			
STRATEJİK HEDEF 7.3	FATİH İLÇESİNDE YAŞAYANLARIN KENTLİLİK BİLİNCİNİ GELİŞTİRMEK, KENTİ TANITMAK VE SEVDİRMEK AMACIYLA ETKİNLİKLER DÜZENLENMESİ,	TOPLAM MALİ KAYNAK İHTİYACI		
		365.000 TL		
	TANIMLAR	2010 HEDEFİ	2010 BÜTÇESİ	KÜLTÜR VE SOSYAL İŞLER MÜDÜRLÜĞÜ
PERFORMANS HEDEFİ	2010 YILINDA HALKIN KENTLİLİK BİLİNCİNİ GELİŞTİRMEK AMACIYLA ETKİNLİKLER DÜZENLENMESİ,	ÇALIŞMANIN TAMAMLANMASI	365.000 TL	
FAALİYET 1	KAMU KURUM VE KURULUŞLARINI BİLGİLENDİRME VE KOORDINASYON TOPLANTISI YAPILMASI, (KÜLTÜR VE SOSYAL İŞL. MD)	1 ADET	10.000 TL	
PERFORMANS GÖSTERGESİ	BİLGİLENDİRME YAPILAN KURULUŞ SAYISI			
FAALİYET 2	YÖRE DERNEKLERİ İLE BİRLİKTE FATİH HEMŞEHRİLİĞİ BİLİNCİNİ GELİŞTİREN FOLKLÖR, PANEL ETKİNLİKLERİNİN DÜZENLENMESİ,	1 FOLKLÖR, 1 PANEL	10.000 TL	
PERFORMANS GÖSTERGESİ	GERÇEKLEŞTİRİLEN FAALİYET SAYISI			
FAALİYET 3	KURUMLAR VE SEMTLER ARASI SPOR TURNUVALARI DÜZENLENMESİ, (KÜLTÜR VE SOSYAL İŞL. MD)	1 KAMU ETKİNLİĞİ, 1 SEMT ETKİNLİĞİ	5.000 TL	
PERFORMANS GÖSTERGESİ	DÜZENLENEN TURNUVA SAYISI			
FAALİYET 4	ORTA ÖĞRETİM DÜZEYİNDEKİ ÖĞRENCİLERE İLÇENİN TARİHİ MEKANLARININ GEZDİRİLMESİ VE BİLGİLENDİRİLMESİ,	10 ADET	20.000 TL	
PERFORMANS GÖSTERGESİ	GERÇEKLEŞTİRİLEN GEZİ SAYISI			
FAALİYET 5	SEMT GEZİLERİ DÜZENLENMESİ, (KÜLTÜR VE SOSYAL İŞL. MD)	10 ADET	20.000 TL	
PERFORMANS GÖSTERGESİ	GERÇEKLEŞTİRİLEN GEZİ SAYISI			
FAALİYET 6	TEKNE GEZİLERİ DÜZENLENMESİ, (KÜLTÜR VE SOSYAL İŞL. MD)	1 ADET	10.000 TL	
PERFORMANS GÖSTERGESİ	GERÇEKLEŞTİRİLEN GEZİ SAYISI			
FAALİYET 7	SİVİL TOPLUM ÖRGÜTLERİ PLATFORMU OLUŞTURULMASI,	1 ADET ETKİNLİK	-	
PERFORMANS GÖSTERGESİ	GERÇEKLEŞTİRİLEN ETKİNLİK SAYISI			
FAALİYET 8	KONUK ALMA ETKİNLİĞİNİN GERÇEKLEŞTİRİLMESİ,	1 ADET	-	

PERFORMANS GÖSTERGESİ	GERÇEKLEŞTİRİLEN ETKİNLİK SAYISI			BASIN YAYIN MÜDÜRLÜĞÜ
FAALİYET 9	EMİNÖNÜ VE FATİH İLÇELERİNİN BİRLEŞMESİNDEN DOLAYI YENİ BİR KİTAP ÇIKARILMASI, (BASIN-YAYIN MD)	1 ADET	200.000 TL.	
PERFORMANS GÖSTERGESİ	DAĞITILAN KİTAP SAYISI			
FAALİYET 10	ANAOKULU ÖĞRENCİLERİNE YÖNELİK FATİH'İ TANİYALIM BAŞLIKLİ YAPBOZ YADA BOYAMA KİTABI YAPILMASI, (BASIN-YAYIN MD)	1 ADET YAPBOZ 1.000 ADET	20.000 TL.	
PERFORMANS GÖSTERGESİ	DAĞITILAN MATERYAL SAYISI			
FAALİYET 11	HER HİZMET YILI İÇİN TANITIM FILMİNİN HAZIRLANMASI, (BASIN-YAYIN MD)	1 ADET	40.000 TL	
PERFORMANS GÖSTERGESİ	HAZIRLANAN TANITIM FILMİ SAYISI			
FAALİYET 12	İLÇEDE SOSYAL DOKU ANALİZİ YAPILMASI,	1 ADET	30.000 TL	
PERFORMANS GÖSTERGESİ	HAZIRLANAN ANALİZ SAYISI			
STRATEJİK HEDEF 7.4	DENİZ KÜLTÜRÜNÜ YAYGINLAŞTIRMAK VE SEVDİRMEK AMACIYLA HER YIL EN AZ 2 ETKİNLİK DÜZENLENMESİ.	TOPLAM MALİ KAYNAK İHTİYACI		
	TANIMLAR	2010 HEDEFİ	2010 BÜTÇESİ	
PERFORMANS HEDEFİ	2010 YILINDA DENİZ KÜLTÜRÜNÜ YAYGINLAŞTIRMAK VE SEVDİRMEK AMACIYLA ETKİNLİKLER DÜZENLENMESİ,	6 ETKİNLİK	310.000 TL	
FAALİYET 1	DENİZ KÜLTÜRÜ FESTİVALİ YAPILMASI, (KÜLTÜR VE SOSYAL İŞL. MD)	1 ADET	30.000 TL	
PERFORMANS GÖSTERGESİ	GERÇEKLEŞTİRİLEN FESTİVAL SAYISI			
FAALİYET 2	İSTANBUL BALIK FESTİVALİ YAPILMASI, (KÜLTÜR VE SOSYAL İŞL. MD)	1 ADET	50.000 TL	
PERFORMANS GÖSTERGESİ	GERÇEKLEŞTİRİLEN FESTİVAL SAYISI			
FAALİYET 3	BAHARA DENİZLE MERHABA ŞENLİĞİ DÜZENLENMESİ, (KÜLTÜR VE SOSYAL İŞL. MD)	1 ADET	10.000 TL	
PERFORMANS GÖSTERGESİ	DÜZENLENEN ŞENLİK SAYISI			
FAALİYET 4	HALIÇ'DE KÜREK SPOR KULÜPLERİ İLE ORTAKLAŞA YARIŞ DÜZENLENMESİ, (KÜLTÜR VE SOSYAL İŞL. MD)	1 ADET	20.000 TL	
PERFORMANS GÖSTERGESİ	GERÇEKLEŞTİRİLEN YARIŞMA SAYISI			
FAALİYET 5	FATİH KANO EKİBİ KURULMASI,	1 ADET	100.000 TL	
				KÜLTÜR VE SOSYAL İŞLER MÜDÜRLÜĞÜ

	(KÜLTÜR VE SOSYAL İŞL. MD)			
PERFORMANS GÖSTERGESİ	KURULACAK EKİP SAYISI			
FAALİYET 6	FATİH YELKENLİ EKİBİ KURULMASI, (KÜLTÜR VE SOSYAL İŞL. MD)	1 ADET	100.000 TL	
PERFORMANS GÖSTERGESİ	DÜZENLENEN ETKİNLİK SAYISI			

8.ÇEVRE VE TEMİZLİK

8.ÇEVRE VE TEMİZLİK

STRATEJİK AMAÇLAR İÇİN TOPLAM MALİ KAYNAK İHTİYACI		37.354.000 TL			
STRATEJİK AMAÇ 8	FATİH İLÇE SINIRLARINDA MEYDAN, CADDE VE SOKAKLARIN İNSAN SAĞLIĞI AÇISINDAN KULLANIMA HAZIR HALDE TUTULMASINI SAĞLAYARAK KÖKLÜ VE KALICI ÇÖZÜMLER ÜRETİLMESİ.				
STRATEJİK HEDEF 8.1	MEYDAN, CADDE VE SOKAKLARIN 24 SAAT TEMİZ TUTULMASINI SAĞLAYARAK İLÇE GENELİNDEKİ TEMİZLİK MEMNUNİYET ORANININ 2014 YILI SONUNA KADAR %87' DEN %90'A ÇIKARILMASI,	TOPLAM MALİ KAYNAK İHTİYACI			
		35.000.000 TL			
	TANIMLAR	2010 HEDEFİ	2010 BÜTÇESİ	TEMİZLİK İŞLERİ MÜDÜRLÜĞÜ	
PERFORMANS HEDEFİ	2010 YILINDA MEYDAN, CADDE VE SOKAKLARIN 24 SAAT TEMİZ TUTULMASINI SAĞLAYARAK İLÇE GENELİNDEKİ TEMİZLİK MEMNUNİYET ORANINI YÜKSELTİCİ ÇALIŞMALAR YAPILMASI,	ÇALIŞMANIN GERÇEKLEŞTİRİLMESİ	35.000.000 TL		
FAALİYET 1	MEYDAN, CADDE VE SOKAKLARIN HER GÜN 24 SAAT SÜPÜRÜLMESİ, ÇÖPLERİNİN TOPLANMASI İLE PAZAR YERLERİ VE KONTEYNERLERİN YIKANARAK DEZENFEKTE EDİLMESİ,	GÜNLÜK 300 ADET KONTEYNER VE KONTEYNER ALTI, GÜNLÜK 10 ADET PAZAR YERİ, GÜNLÜK 45 ADET CADDE VE SOKAK	35.000.000 TL		
PERFORMANS GÖSTERGESİ	a) GÜNLÜK YIKANAN KONTEYNER SAYISI b) GÜNLÜK YIKANAN PAZAR YERİ SAYISI c) GÜNLÜK YIKANAN CADDE VE SOKAK SAYISI				
FAALİYET 2	ÇEVRE VE TEMİZLİK DENETİMLERİNİN ARTTIRILMASININ SAĞLANMASI,	8 ADET EKİP, YILDA 2 ADET EĞİTİM	ÇALIŞMA MÜDÜRLÜK PERSONELİ TARAFINDAN YÜRÜTÜLECEKTİR.		
PERFORMANS GÖSTERGESİ	DENETİMDEKİ ARIŞ ORANI (%)				
STRATEJİK HEDEF 8.2	HER YIL ORGANİK MADDELER İLE GERİ KAZANIMLI MADDELERİ AYRI TOPLAMA ORANININ % 10 ARTTIRILMASI,	TOPLAM MALİ KAYNAK İHTİYACI			
		2.000.000TL			
	TANIMLAR	2010 HEDEFİ	2010 BÜTÇESİ		
PERFORMANS HEDEFİ	2010 YILINDA ORGANİK MADDELER İLE GERİ KAZANIMLI MADDELERİ AYRI TOPLAMA ORANININ % 12 ARTTIRILMASI,	ÇALIŞMANIN GERÇEKLEŞTİRİLMESİ	2.000.000TL		

FAALİYET 1	AMBALAJ ATIKLARI YÖNETİM PLANININ UYGULANMASI İLE ÇÖP TONAJININ AZALTIYARAK ÇÖP TOPLAMA MALİYETLERİNİN DÜŞÜRÜLMESİ.AMBALAJ ATIĞI TOPLAMA ORANININ ARTTIRILMASI,	% 12	HİZMET LİSANSLI FİRMA TARAFINDAN YÜRÜTÜLECEKTİR.	TEMİZLİK İŞLERİ MÜDÜRLÜĞÜ
PERFORMANS GÖSTERGESİ	ATIK MİKTARINDAKI ARTIŞ (%)			
FAALİYET 2	BITKİSEL ATIK YAĞ YÖNETMELİĞİ KAPSAMINDA TÜM İŞYERLERİ İLE SÖZLEŞME YAPILARAK ATIK YAĞLARIN ÇEVREYE ZARAR VERMESİNİN ÖNLENMESİ,	764 NOKTA İLE SÖZLEŞME İMZALANMASI	HİZMET LİSANSLI FİRMA TARAFINDAN YÜRÜTÜLECEKTİR.	
PERFORMANS GÖSTERGESİ	SÖZLEŞME İMZALANANAN İŞYERİ SAYISI			
FAALİYET 3	İNŞAAT YIKINTI ATIKLARININ(MOLOZ) İLÇE GENELİNDE KAÇAK DÖKÜMÜNÜN ENGELLENMESİ VE BÖLGEDEN ÇIKAN ATIKLARIN KONTROLLÜ BİR ŞEKİLDE TRANSFERİNİN SAĞLANMASI AMACIYLA GELEN MOLOZ ŞİKAYET ORANININ % 8 AZALTILMASI,	TÜM HAFRIYAT ATIKLARI	2.000.000TL	
PERFORMANS GÖSTERGESİ	MOLOZ ŞİKAYETİ AZALIŞI (%)			
FAALİYET 4	SİTELERE, KAMU KURUMLARINA, İBADETHANELERE, HASTANELERE GERİ BÜYÜK DÖNÜŞÜM KUMBARALARI KONULMASI,	10 ADET	HİZMET LİSANSLI FİRMA TARAFINDAN YÜRÜTÜLECEKTİR	
PERFORMANS GÖSTERGESİ	GERİ DÖNÜŞÜM KUMBARASI KONULAN YER SAYISI			
STRATEJİK HEDEF 8.3	TEHLİKELİ ATIKLARI KAYNAĞINDA AYRIŞTIRARAK TOPLAMAK VE HER YIL TOPLAMA ORANINI % 10 ARTTIRMAK.	TOPLAM MALİ KAYNAK İHTİYACI		
			343.000 TL	
	TANIMLAR	2010 HEDEFİ	2010 BÜTÇESİ	
PERFORMANS HEDEFİ	2010 YILINDA TEHLİKELİ ATIKLARI KAYNAĞINDA AYRIŞTIRARAK TOPLAMAK VE TOPLAMA ORANINI ARTTIRMAK.	% 10	343.000 TL	
FAALİYET 1	ATIK PİLLERİN AYRI TOPLANMASI İÇİN CADDE VE SOKAKLARA PİL KUTUSU KONULMASI,	50 ADET	3.000 TL.	
PERFORMANS GÖSTERGESİ	ATIK PİL KUTUSU KONULAN YER SAYISI			
FAALİYET 2	TIBBİ ATIK YÖNETMELİĞİ KAPSAMINA DAHİL TÜM İŞYERLERİ İLE SÖZLEŞME YAPILARAK TIBBİ ATIKLARIN AYRI TOPLANMASI,	1.000 ADET SAĞLIK KURULUŞU	340.000 TL.	TEMİZLİK İŞLERİ MÜDÜRLÜĞÜ
PERFORMANS GÖSTERGESİ	TIBBİ ATIK SÖZLEŞMESİ YAPILAN SAĞLIK KURULUŞU SAYISI			

FAALİYET 3	RÖNTGEN BANYO SULARINDAN GÜMÜŞ ELDE EDİLMESİ AMACIYLA ÇALIŞMA YAPILMASI,	ATIK UYGULAMA PLANININ HAZIRLANMASI	MÜDÜRLÜK PERSONELİ TARAFINDAN YAPILACAKTIR.	
PERFORMANS GÖSTERGESİ	TEBLİGAT YAPILAN SAĞLIK KURULUŞU SAYISI			
STRATEJİK HEDEF 8.4	HER YIL EN AZ 1 ADET ÇEVRE KORUMA VE TEMİZLİK İŞLERİ İLE İLGİLİ ARAŞTIRMA-GELİŞTİRME ÇALIŞMASI YAPILMASI,	TOPLAM MALİ KAYNAK İHTİYACI		
	TANIMLAR	2010 HEDEFİ	2010 BÜTÇESİ	
PERFORMANS HEDEFİ	2010 YILINDA ÇEVRE KORUMA VE TEMİZLİK İŞLERİ İLE İLGİLİ ARAŞTIRMA-GELİŞTİRME ÇALIŞMASI YAPILMASI,	1 ADET	1.000 TL.	TEMİZLİK İŞLERİ MÜDÜRLÜĞÜ
FAALİYET 1	ÇEVREYE DUYARLI VE BELEDİYE STANDARTLARINA UYGUN İŞYERLERİNİN ARAŞTIRILMASI VE BELGE VERİLMESİ,	% 5	1.000 TL.	
PERFORMANS GÖSTERGESİ	BELGE VERİLEN İŞYERİ SAYISI			
STRATEJİK HEDEF 8.5	ÇEVRE BİLİNCİNİ YÜKSELTİCİ ÇALIŞMALAR YAPILMASI VE BELEDİYEMİZ TEMİZLİK HİZMETLERİ HAKKINDA HALKI BİLİNÇLENDİRME AMAÇLI FAALİYETLER DÜZENLEMESİ.	TOPLAM MALİ KAYNAK İHTİYACI		
	TANIMLAR	2010 HEDEFİ	2010 BÜTÇESİ	
PERFORMANS HEDEFİ	2010 YILINDA ÇEVRE BİLİNÇLENDİRME ÇALIŞMASI YAPILMASI,	2 ADET	10.000 TL.	TEMİZLİK İŞLERİ MÜDÜRLÜĞÜ
FAALİYET 1	BELİRLENECEK OLAN NOKTALARDA GERİ DÖNÜŞÜM İLE İLGİLİ BİREBİR BİLGİLENDİRMENİN YAPILACAĞI STANTLAR KURULMASI,	4 NOKTA	10.000 TL.	
PERFORMANS GÖSTERGESİ	STANT SAYISI			
FAALİYET 2	BELİRLENECEK OKULLARDA GERİ DÖNÜŞÜM EĞİTİMİ VERİLEREK; TEMİZLEMekten ZİYADE KIRLETMEME KÜLTÜRÜNÜN OLUŞTURULMASI,	20 OKUL	MÜDÜRLÜK PERSONELİ TARAFINDAN YAPILACAKTIR.	
PERFORMANS GÖSTERGESİ	a)EĞİTİM VERİLEN OKUL SAYISI b)EĞİTİM VERİLEN ÖĞRENCİ SAYISI c)EĞİTİM MEMNUNİYET ORANI (%)			

9 .MALİ YÖNETİM

9.MALİ YÖNETİM

STRATEJİK AMAÇLAR İÇİN TOPLAM MALİ KAYNAK İHTİYACI		2.590.925 TL		
STRATEJİK AMAÇ 9	GELİRLERİN ARTIRILMASI VE GİDERLERİN AZALTIILMASINA YÖNELİK ÇALIŞMALAR YAPARAK ETKİN BİR MALİ YÖNETİM SİSTEMİ KURULMASI,			
STRATEJİK HEDEF 9.1	VERGİLERİN ÖDEME ZAMAN VE ŞEKİLLERİ İLE İLGİLİ OLARAK VATANDAŞIN BİLGİLENDİRİLMESİ,	TOPLAM MALİ KAYNAK İHTİYACI		
	TANIMLAR	2010 HEDEFİ	2010 BÜTÇESİ	MALİ HİZMETLER MÜDÜRLÜĞÜ
			2.525 TL	
PERFORMANS HEDEFİ	2010 YILINDA VERGİLERİN ÖDEME ZAMAN VE ŞEKİLLERİ İLE İLGİLİ OLARAK VATANDAŞI BİLGİLENDİRMEK AMACIYLA ÇALIŞMALAR YAPILMASI,	ÇALIŞMANIN GERÇEKLEŞTİRİLMESİ	2.525 TL	
FAALİYET 1	YILDA İKİ KEZ ANA ARTERLERE ASILACAK AFIŞLERLE EMLAK VERGİSİ DUYURUSU YAPILMASI,	100 ADET	1.400 TL	
PERFORMANS GÖSTERGESİ	ASILAN AFIŞ SAYISI			
FAALİYET 2	ÇEVRE TEMİZLİK VERGİSİ BİLGİLENDİRME AFIŞI ASILMASI,	50 ADET	700 TL	
PERFORMANS GÖSTERGESİ	ASILAN AFIŞ SAYISI			
FAALİYET 3	ÖDEME KOLAYLIKLARINA İLİŞKİN YASAL BİLGİLENDİRME İÇERİKLİ BROŞÜR DAĞITILMASI,	5000 ADET	200 TL	
PERFORMANS GÖSTERGESİ	DAĞITILAN BROŞÜR SAYISI			
FAALİYET 4	VERGİLERİNİ DÜZENLİ OLARAK ÖDEYEN VATANDAŞLARA PLAKET/TAKDIR BELGESİ VERİLMESİ,	5 ADET	25 TL	
PERFORMANS GÖSTERGESİ	RAKET/TAKDIR VERİLEN KİŞİ SAYISI			
FAALİYET 5	ÖDEME KONUSUNDA VATANDAŞA BANKA KOLAYLIKLARININ SAĞLANMASI,	TÜM FATİH HALKI	200 TL	
PERFORMANS GÖSTERGESİ	KİŞİ SAYISI			
STRATEJİK HEDEF 9.2	İÇ KONTROL EYLEM STANDARTLARI PLANINDA YER ALAN EYLEMLERİ 2011'E KADAR BAŞARIYLA TAMAMLANMASI,		TOPLAM MALİ KAYNAK İHTİYACI	
			100.000 TL	
	TANIMLAR	2010 HEDEFİ	2010 BÜTÇESİ	
PERFORMANS HEDEFİ	2010 YILINDA İÇ KONTROL EYLEM STANDARTLARI PLANINDA YER ALAN EYLEMLERİ 2011'E KADAR BAŞARIYLA TAMAMLANMASI,	ÇALIŞMANIN TAMAMLANMASI	100.000 TL	

FAALİYET 1	İÇ KONTROL 2010 EYLEM PLANINDAKİ FAALİYETLERİN 2010 YILINA AIT OLANLARIN DÜZENLENMESİ,	ÇALIŞMANIN TAMAMLANMASI	100.000 TL	MALİ HİZMETLER MÜDÜRLÜĞÜ
PERFORMANS GÖSTERGESİ	GERÇEKLEŞTİRİLEN FAALİYET SAYISI			
STRATEJİK HEDEF 9.3	FATİH İLÇESİ DAHİLİNDEKİ İŞYERLERİNİN DENETİMLERİNİN YAPILARAK RUHSATLANDIRILMASI,	TOPLAM MALİ KAYNAK İHTİYACI		
	TANIMLAR	2010 HEDEFİ	2010 BÜTÇESİ	RUHSAT VE DENETİM MÜDÜRLÜĞÜ
PERFORMANS HEDEFİ	2010 YILINDA FATİH İLÇESİ DAHİLİNDEKİ İŞYERLERİNİN DENETİMLERİNİN YAPILARAK RUHSATLANDIRILMASI,	ÇALIŞMANIN TAMAMLANMASI	BİRİM PERSONELİ TARAFINDAN YAPILACAKTIR.	
FAALİYET 1	RUHSATLANDIRMA İŞLEMLERİNİN YAPILMASI,	5.000 ADET	BİRİM PERSONELİ TARAFINDAN YAPILACAKTIR.	
PERFORMANS GÖSTERGESİ	RUHSATLANDIRILAN İŞYERİ SAYISI			
FAALİYET 2	İŞYERİ DENETİMLERİNİN YAPILMASI,	10.000 ADET	BİRİM PERSONELİ TARAFINDAN YAPILACAKTIR.	
PERFORMANS GÖSTERGESİ	DENETİMİ YAPILAN İŞYERİ SAYISI			
FAALİYET 3	ÖLÇÜ, AYAR VE MUAYENE İŞLEMLERİNİN YAPILMASI,	1.500 ADET	BİRİM PERSONELİ TARAFINDAN YAPILACAKTIR.	
PERFORMANS GÖSTERGESİ	YAPILAN İŞLEM SAYISI			
STRATEJİK HEDEF 9.4	BAKIM-ONARIM HARCAMALARINDA TASARRUF VE KURUMSAL KİMLİĞİN DESTEKLENMESİ AMACIYLA TAŞITLARDA 11 OLAN YAŞ ORTALAMASINI 9'A VE İŞ MAKİNELERİNDE 20 OLAN YAŞ ORTALAMASINI 15'E İNDİREREK SÜREKLİ İYİLEŞTİRİLMESİ,	TOPLAM MALİ KAYNAK İHTİYACI		
	TANIMLAR	2010 HEDEFİ	2010 BÜTÇESİ	
PERFORMANS HEDEFİ	2010 YILINDA ARAÇ YAŞ ORTALAMALARINI İYİLEŞTİRİCİ ÇALIŞMALAR YAPILMASI,	ÇALIŞMANIN GERÇEKLEŞTİRİLMESİ	2.488.400 TL	
FAALİYET 1	KULLANIM ÖMRÜNÜ TAMAMLAMIŞ ARAÇLARIN TASFIYESİ, (ULAŞIM HİZM. MD.)	İHTİYACA GÖRE	50.000 TL	

PERFORMANS GÖSTERGESİ	TASFIYE EDİLEN ARAÇ SAYISI			ULAŞIM HİZMETLERİ MÜDÜRLÜĞÜ
FAALİYET 2	İHTİYAÇ DUYULAN MAKİNE, DONANIM VE HİZMET ARAÇLARININ KIRALAMA YOLUYLA TEMİNİNİN SAĞLANMASI, (ULAŞIM HİZM. MD.)	IHTİYACA GÖRE	2.048.400 TL	
PERFORMANS GÖSTERGESİ	KIRALANAN ARAÇ SAYISI			
FAALİYET 3	BAKIM ONARIM HİZMETLERİNİN ÖZELLEŞTİRİLMESİ, (ULAŞIM HİZM. MD.)	IHTİYACA GÖRE	340.000 TL	
PERFORMANS GÖSTERGESİ	ÖZELLEŞME DURUMUNDAKI KAR ORANI			
FAALİYET 4	EMİNÖNÜ BELEDİYESİNDEN BİZE GEÇEN ARAÇ VE İŞ MAKİNELERİNİN EKONOMİK ÖMÜRLERİNİ TAMAMLAYANLARA BAKIM ONARIM YAPILMASI, DIĞERLERİNİN HEK E AYRILMASI İŞLEMİNİN GERÇEKLEŞTİRİLMESİ, (ULAŞIM HİZM. MD.)	IHTİYACA GÖRE	50.000 TL	
PERFORMANS GÖSTERGESİ	a)BAKIM ONARIMI YAPILAN ARAÇ SAYISI b)HEK E AYRILAN ARAÇ SAYISI c)ARAÇ YAŞINDAKİ DÜŞME ORANI (%)			

10 . TURİZM

10. TURİZM

STRATEJİK AMAÇLAR İÇİN TOPLAM MALİ KAYNAK İHTİYACI		366.000 TL	
STRATEJİK AMAÇ 10	İLÇEMİZDEKİ YÜKSEK TURİZM POTANSİYELİNİ HAREKETE GEÇİREREK, TURİZM KAYNAKLARININ ULUSAL VE ULUSLAR ARASI DÜZEYDE TANITIMININ YAPILMASININ VE YILIN HER MEVSİMİNDE TURİZME HİZMET VERİLMESİNİN SAĞLANMASI,		
STRATEJİK HEDEF 10.1	HER YIL TARIHI YARIMADAYI ZİYARET EDEN YERLİ VE YABANCI TURİSTLERE İLÇE TANITIM ETKİNLİKLERİ DÜZENLENMESİ,	TOPLAM MALİ KAYNAK İHTİYACI	
	TANIMLAR	2010 HEDEFİ	2010 BÜTÇESİ
		261.000 TL	
PERFORMANS HEDEFİ	2010 YILINDA TURİSTLERE İLÇE TANITIM ETKİNLİKLERİ DÜZENLENMESİ,	ÇALIŞMALARIN TAMAMLANMASI	261.000 TL
FAALİYET 1	YERLİ VE YABANCI TURİSTLERİN BEKLENTİ VE TALEPLERİNİ TESPİT ETMEK AMACIYLA HER YIL KAMUOYU ANKETİ DÜZENLENMESİ,	1 ADET	30.000 TL
PERFORMANS GÖSTERGESİ	RAPOR HAZIRLAMA SÜRECİ		
FAALİYET 2	ULUSAL VE ULUSLAR ARASI ALANDA TURİZM FUARLARINDA STANTLAR AÇILMASI,	EN AZ 1 ADET	30.000 TL
PERFORMANS GÖSTERGESİ	AÇILAN STANT SAYISI		
FAALİYET 3	YURT İÇİNDE VE YURT DIŞINDA DÜZENLENECEK TANITIM, FESTIVAL VE ORGANİZASYONLARA KATILIM SAĞLANMASI,	YURT İÇİ 1 ADET, YURT DIŞI 1 ADET	100.000 TL
PERFORMANS GÖSTERGESİ	KATILIM SAĞLANAN ORGANİZASYON SAYISI		
FAALİYET 4	BELEDİYE WEB SİTESİ ÜZERİNDEN TURİSTLERE BİLGİ VE YÖNLENDİRİCİ DESTEK VERİLMESİ,	ÇALIŞMANIN GERÇEKLEŞTİRİLMESİ	-
PERFORMANS GÖSTERGESİ	DESTEĞİN SÜREKLİLİĞİ VE GÜNCELLİĞİ		
FAALİYET 5	ÇEŞİTLİ DİLLERDE İLÇEMİZİN TARIHI VE KÜLTÜREL ZENGİNLİKLERİNİ TANITAN BROŞÜR, KİTAPÇIK VE CD HAZIRLANMASI,	1 CD, 1 KİTAP, FARKLI İÇERİKLİ 5 BROŞÜR	20.000 TL
PERFORMANS GÖSTERGESİ	DAĞITILAN TANITIM MATERYALİ SAYISI		
FAALİYET 6	ENFORMASYON OFİSLERİ AÇILMASI,	1 ADET	15.000 TL
PERFORMANS GÖSTERGESİ	AÇILAN OFİS SAYISI		
FAALİYET 7	AYVANSARAY KÜLTÜR VE TURİZM GÜZERGAHI'NIN ACENTELERE TANITILMASI,	EN AZ 3 ADET GEZİ	6.000TL
PERFORMANS GÖSTERGESİ	GERÇEKLEŞTİRİLEN FAALİYET SAYISI		

**KÜLTÜR VE
SOSYAL İŞLER
MÜDÜRLÜĞÜ**

FAALİYET 8	TURİZM GÜZERGAHLARININ ÜZERİNE BİLGİLENDİRİCİ LEVHALARIN KONULMASI,	10 ADET	10.000 TL	
PERFORMANS GÖSTERGESİ	KULLANILAN LEVHA SAYISI			
FAALİYET 9	TURİZM KONUSUNDA KARDEŞ ŞEHİRLERİMİZLE ORTAK TANITIM-PROJE ETKİNLİKLERİ DÜZENLENMESİ,	1 ADET	20.000TL	
PERFORMANS GÖSTERGESİ	DÜZENLENEN FAALİYET SAYISI			
FAALİYET 10	BÜYÜK MEYDANLARA İLÇE TANITIM KIOSKLARI KONULMASI,	3 ADET	30.000 TL	
PERFORMANS GÖSTERGESİ	YERLEŞTİRİLEN KIOSK SAYISI			
STRATEJİK HEDEF 10.2	İLÇE İÇİNDE TESPİT EDİLECEK TURİZM GÜZERGAHLARINDA ÖZEL ARAÇLARLA RİNG SEFERİ DÜZENLENMESİ,	TOPLAM MALİ KAYNAK İHTİYACI		
		105.000 TL		
	TANIMLAR	2010 HEDEFİ	2010 BÜTÇESİ	ULAŞIM MÜDÜRLÜĞÜ VE KÜLTÜR MÜD. KÜLTÜR VE SOSYAL İŞLER MD.
PERFORMANS HEDEFİ	2010 YILINDA İLÇE İÇİNDE TESPİT EDİLECEK TURİZM GÜZERGAHLARINDA ÖZEL ARAÇLARLA RİNG SEFERİ DÜZENLENMESİ,	ÇALIŞMANIN GERÇEKLEŞTİRİLMESİ	105.000 TL	
FAALİYET 1	GEZİ ARACI ALINMASI, (ULAŞIM MD)	3 ADET	100.000 TL	
PERFORMANS GÖSTERGESİ	ALINAN ARAÇ SAYISI			
FAALİYET 2	GÖNÜLLÜLÜK ESASINA GÖRE TURİSTLERE REHBERLİK YAPACAK ÖĞRENCİLERİN İSTİHDAM EDİLMESİ, (KÜLTÜR -SOSYAL İŞLER MD)	10 ÖĞRENCİ	5.000 TL	
PERFORMANS GÖSTERGESİ	İSTİHDAM EDİLEN ÖĞRENCİ SAYISI			

11 .TEKNOLOJİK GELİŞİM

11. TEKNOLOJİK GELİŞİM

STRATEJİK AMAÇLAR İÇİN TOPLAM MALİ KAYNAK İHTİYACI		1.295.000 TL		
STRATEJİK AMAÇ 11	VATANDAŞLARIMIZLA İLETİŞİMİ GÜÇLENDİRMEK AMACIYLA KURUM İÇİ VE KURUM DIŞI FAALİYETLERDE TEKNOLOJİNİN KULLANIM ORANININ ARTTIRILMASI,			
STRATEJİK HEDEF 11.1	2014 YILI SONUNA KADAR BİLGİ İŞLEM TEKNOLOJİLERİ ÜZERİNDEN KURUM İÇİ VE KURUM DIŞI FAALİYETLERDE TEKNOLOJİNİN PAYININ ARTIRILMASI,	TOPLAM MALİ KAYNAK İHTİYACI		
		130.000 TL		
	TANIMLAR	2010 HEDEFİ	2010 BÜTÇESİ	BİLGİ İŞLEM MÜDÜRLÜĞÜ
PERFORMANS HEDEFİ	2010 YILINDA BİLGİ İŞLEM TEKNOLOJİLERİ ÜZERİNDEN KURUM İÇİ VE KURUM DIŞI FAALİYETLERDE TEKNOLOJİNİN PAYININ ARTIRILMASI,	ÇALIŞMANIN TAMAMLANMASI	130.000 TL	
FAALİYET 1	BELEDİYEMİZDE KULLANILMAKTA OLAN OTOMASYON PROGRAMIMIZIN GELİŞTİRİLMESİ VE GÜNCELLEŞTİRİLMESİ,	ÇALIŞMANIN YAPILMASI	70.000	
PERFORMANS GÖSTERGESİ	GERÇEKLEŞTİRİLEN FAALİYET SAYISI			
FAALİYET 2	TAŞINIR MALLARIN BARKOT SİSTEMİ İLE TAKIP VE KONTROL EDİLMESİNİ SAĞLAYACAK SİSTEMİN KURULMASI,	SİSTEMİN KURULMASI	50.000	
PERFORMANS GÖSTERGESİ	GERÇEKLEŞTİRİLEN FAALİYET SAYISI			
FAALİYET 3	ELEKTRONİK İMZA UYGULAMALARININ GELİŞTİRİLMESİ, SÜRESİ DOLAN SERTİFİKALARIN YENİLENMESİ,	TUBİTAK TAN ALINMASI	10.000	
PERFORMANS GÖSTERGESİ	YENİLENEN SERTİFİKA SAYISI			
FAALİYET 4	WEB SİTEMİZİN SÜREKLİ GÜNCELLENMESİ,	SÜREKLİ	BİR KISMI GARANTİ KAPSAMINDA YÜKLENİCİYE YAPTIRILACAK, BİR KISMI MÜDÜRLÜK PERSONELİ TARAFINDAN YAPTIRILACAK	
PERFORMANS GÖSTERGESİ	WEB SİTESİ GÜNCELLEME SÜRECİ			
FAALİYET 5	KURUM İÇİ İSTEK VE ŞİKAYET TAKIP	PROGRAMIN	MÜDÜRLÜK PERSONELİ	İŞLETME MÜDÜRLÜĞÜ

	SİSTEMİNİN KURULMASI, (İŞLETME MD)	KULLANILMASI	TARAFINDAN GERÇEKLEŞTİRİLECEK	
PERFORMANS GÖSTERGESİ	UYGULAMA SÜRECİ			
STRATEJİK HEDEF 11.2	KENT BİLGİ SİSTEMİNİN (GIS - COĞRAFİ BİLGİ SİSTEMİ) GELİŞTİRİLMESİ VE GÜNCELLENMESİ,	TOPLAM MALİ KAYNAK İHTİYACI		
		1.130.000 TL		
	TANIMLAR	2010 HEDEFİ	2010 BÜTÇESİ	
PERFORMANS HEDEFİ	2010 YILINDA KENT BİLGİ SİSTEMİNİ (GIS - COĞRAFİ BİLGİ SİSTEMİ) GELİŞTİRİCİ VE GÜNCELLEYİCİ ÇALIŞMALAR YAPILMASI,	ÇALIŞMANIN TAMAMLANMASI	1.130.000 TL	
FAALİYET 1	KENT BİLGİ SİSTEMİNİN (GIS) GELİŞTİRİLMESİ VE GÜNCELLENMESİ,	ÇALIŞMANIN YAPILMASI	150.000 TL	
PERFORMANS GÖSTERGESİ	GÜNCELLENEN SİSTEM SAYISI			
FAALİYET 2	KENT BİLGİ SİSTEMİNDE (GIS) MÜDÜRLÜKLERİN GÜNCELLEMELERİNİ KENDİLERİ YAPABİLMELERİ İÇİN FİZİBİLİTE ÇALIŞMASI YAPMAK. MÜDÜRLÜKLERİN KULLANACAĞI ARAYÜZ EKРАНLARININ HAZIRLANMASI VE İLGİLİ PERSONELE EĞİTİMLER VERİLMESİ,	2 ADET RAPOR, 2 ADET MÜDÜRLÜK, 4 KİŞİ	MÜDÜRLÜK PERSONELİ TARAFINDAN GERÇEKLEŞTİRİLECEK	
PERFORMANS GÖSTERGESİ	a) İHTİYAÇ ANALİZ RAPORU b) EKРАН ARAYÜZÜ YAPILAN MÜDÜRLÜK SAYISI c) EĞİTİM VERİLEN PERSONEL SAYISI			
FAALİYET 3	DIJİTAL ARŞİVİN GELİŞTİRİLMESİ, MÜDÜRLÜKLERİN DIJİTAL ARŞİV İHTİYACINI BELİRLEYİP, BİRİMLERİN GÜNCELLEMELERİNİ KENDİLERİNİN YAPABİLECEĞİ ARAYÜZ EKРАНLARININ HAZIRLANMASI, İLGİLİ PERSONEL EĞİTİMLERİNİN VERİLMESİ,	2 ADET RAPOR, 2 ADET MÜDÜRLÜK, 4 KİŞİ	MÜDÜRLÜK PERSONELİ TARAFINDAN GERÇEKLEŞTİRİLECEK	
PERFORMANS GÖSTERGESİ	a) İHTİYAÇ ANALİZ RAPORU b) EKРАН ARAYÜZÜ YAPILAN MÜDÜRLÜK SAYISI c) EĞİTİM VERİLEN PERSONEL SAYISI			
FAALİYET 4	ALTYAPI VERİLERİNİN GÜNCELLENMESİ İÇİN KURUMLARDAN ALINAN VERİLERİN SİSTEME AKTARILMASI,	EN AZ 3 KURUM, YÜKLEME YAPILMASI	MÜDÜRLÜK PERSONELİ TARAFINDAN GERÇEKLEŞTİRİLECEK	
PERFORMANS GÖSTERGESİ	a) VERİ ALINAN KURUM SAYISI b) VERİLERİN YÜKLENMESİ			
				BİLGİ İŞLEM MÜDÜRLÜĞÜ

FAALİYET 5	BINA, HANE, İŞYERİ, YOL, TABELA, ARSA VE ARAZI BİLGİLERİNİN SAHADAN TOPLANMASI,	10.000 BINA, 110.000 BAĞIMSIZ BÖLÜM, 40.000 İŞYERİ,	800.000	
PERFORMANS GÖSTERGESİ	TOPLANAN VERİ SAYISI			
FAALİYET 6	FATİH BÖLGESİNDEKİ SOKAK, CADDE VE BAZI ÖNEMLİ BÖLGELERİN 3D BOYUTLU MODELLENİP, KENT BİLGİ SİSTEMİNE ENTEGRE EDİLMESİ,	100 Km.	150.000	
PERFORMANS GÖSTERGESİ	UYGULAMA ALANI BÜYÜKLÜĞÜ			
FAALİYET 7	BİLGİSAYAR SİSTEMİ ÜZERİNDE ÇALIŞAN GÜVENLİK DENETİMİNİN YAPILMASI,	6 AY	30.000	
PERFORMANS GÖSTERGESİ	DENETİM PERİYODU			
FAALİYET 8	E-BELEDİYE SİSTEMİNE ENTEGRELİ FATURA TAKİP PROGRAMININ KULLANILMASI,	2 KİŞİ, 3 SAAT EĞİTİM	MÜDÜRLÜK PERSONELİ TARAFINDAN GERÇEKLEŞTİRİLECEK	
PERFORMANS GÖSTERGESİ	a) PROGRAMLA İLGİLİ EĞİTİM VERİLEN KİŞİ SAYISI b) PROGRAMLA İLGİLİ VERİLEN EĞİTİM SÜRESİ			
FAALİYET 9	BELEDİYE BİRİMLERİNİN İHTİYAÇLARINI KARŞILAMAK ÜZERE MERKEZ DEPONUN İYİLEŞTİRİLEREK TAŞINIR MAL YÖNETMELİĞİ ÇERÇEVESİNDE STOK TAKİP SİSTEMİNİN KULLANILMASININ SAĞLANMASI,	DEPONUN DÜZENLENMESİ, EN AZ 1 KİŞİ, 5 SAAT EĞİTİM	MÜDÜRLÜK PERSONELİ TARAFINDAN GERÇEKLEŞTİRİLECEK	
PERFORMANS GÖSTERGESİ	a) STOK TAKİP SİSTEMİ EĞİTİMİ VERİLEN KİŞİ SAYISI b) STOK TAKİP SİSTEMİ EĞİTİM SÜRESİ, c) BİRİMLERİN STOK TAKİP SİSTEMİNDEN MEMNUNİYET ORANI			
STRATEJİK HEDEF 11.3	HER YIL E-BELEDİYECİLİK SİSTEMİMİZİN KULLANMA ORANININ ARTTIRILMASI,	TOPLAM MALİ KAYNAK İHTİYACI		
		5.000 TL		
	TANIMLAR	2010 HEDEFİ	2010 BÜTÇESİ	
PERFORMANS HEDEFİ	2010 YILINDA E-BELEDİYECİLİK SİSTEMİMİZİN KULLANMA ORANININ ARTTIRILMASI,		5.000 TL	
FAALİYET 1	E-BELEDİYECİLİK KAPSAMINDA MÜKELLEFLERİN İNTERNET ÜZERİNDEN BORÇ SORGULAMASI VE ÖDEMELERİNİ YAPABİLDİĞİ SİSTEMİNİN VATANDAŞA TANITIMININ YAPILARAK, SİSTEMDEN YAPILAN TAHSİLAT ORANININ ARTTIRILMASI.	%1 ARTTIRILMASI,	5.000 TL	
PERFORMANS GÖSTERGESİ	a) ON-LINE TAHSİLATIN NORMAL TAHSİLATA ORANININ ARTTIRMASI, b) VATANDAŞA DUYURULMASI.			
			BİLGİ İŞLEM MÜDÜRLÜĞÜ	
			MALİ HİZMETLER MÜDÜRLÜĞÜ	

STRATEJİK HEDEF 11.4	2014 YILI SONUNA KADAR TEKNOLOJİ İÇERİKLİ FUARLARA KATILIMLARIN ORGANİZE EDİLMESİ,	TOPLAM MALİ KAYNAK İHTİYACI		
		30.000 TL		
	TANIMLAR	2010 HEDEFİ	2010 BÜTÇESİ	BİLGİ İŞLEM MÜDÜRLÜĞÜ
PERFORMANS HEDEFİ	2010 YILINDA TEKNOLOJİ İÇERİKLİ FUARLARA KATILIMLARIN ORGANİZE EDİLMESİ,		30.000 TL	
FAALİYET 1	CEBİT BİLİŞİM FUARINA KATILIM SAĞLANMASI,	1 FUAR	30.000 TL	
PERFORMANS GÖSTERGESİ	KATILIM YAPILAN FUAR SAYISI			
FAALİYET 2	KENT BİLGİ SİSTEMİMİZİN DIŞ KURUMLARA TOPLANTILAR DÜZENLEYEREK VE EĞİTİMLER VEREREK TANITIMININ YAPILMASI,	EN AZ 3 KURUM,	MÜDÜRLÜK PERSONELİ TARAFINDAN GERÇEKLEŞTİRİLECEK	
PERFORMANS GÖSTERGESİ	TOPLANTI VE EĞİTİM DÜZENLENEN KURUM SAYISI			
STRATEJİK HEDEF 11.5	İLÇENİN SON TEKNOLOJİ UYGULAMASI OLAN WIRELESS ŞEMSIYESİ ALTINA ALINMASI,	TOPLAM MALİ KAYNAK İHTİYACI		
	TANIMLAR	2010 HEDEFİ	2010 BÜTÇESİ	BİLGİ İŞLEM MÜDÜRLÜĞÜ
PERFORMANS HEDEFİ	2010 YILINDA WIRELESS ŞEMSIYESİ ÇALIŞMALARININ YÜRÜTÜLMESİ,	ÇALIŞMANIN TAMAMLANMASI		
FAALİYET 1	WIRELESS ŞEMSIYESİNİN HİZMET VERECEĞİ ALANI BELİRLEMEK.	ÇALIŞMANIN TAMAMLANMASI	-	
PERFORMANS GÖSTERGESİ	HİZMET VERİLECEK ALAN ÖLÇÜSÜ			
STRATEJİK HEDEF 11.6	KURUM TARAFINDAN GEÇMİŞ 5 YILDA SÖZLEŞMESİ YAPILMIŞ İHALELERE İLİŞKİN İSTATİSTİKİ BİLGİLERİ İÇEREN VERİ TABANININ OLUŞTURULMASI.	TOPLAM MALİ KAYNAK İHTİYACI		
		-		
	TANIMLAR	2010 HEDEFİ	2010 BÜTÇESİ	DESTEK HİZMETLERİ MÜDÜRLÜĞÜ
PERFORMANS HEDEFİ	2010 YILINDA KURUM TARAFINDAN GEÇMİŞ 5 YILDA SÖZLEŞMESİ YAPILMIŞ İHALELERE İLİŞKİN İSTATİSTİKİ BİLGİLERİ İÇEREN VERİ TABANININ OLUŞTURULMASI,	ÇALIŞMANIN GERÇEKLEŞTİRİLMESİ	MÜDÜRLÜK PERSONELİ TARAFINDAN GERÇEKLEŞTİRİLECEK	
FAALİYET 1	TAŞINIR MAL PROGRAMI İÇİNDE TEDARİKÇİ BİLGİ BANKASI OLUŞTURULMASI VE KONUNUN TAKİBİNİN YAPILMASI, (DESTEK HİZM. MD.)	PROGRAMIN HAZIRLANMASI -2008-2009-2010- VERİLERİNİN TARANMASI SİSTEME AKTARILMASI	MÜDÜRLÜK PERSONELİ TARAFINDAN GERÇEKLEŞTİRİLECEK	
PERFORMANS GÖSTERGESİ	a)TEDARİKÇİ SAYISI b)DİJİTAL ORTAMA AKTARILAN DOSYA SAYISI			BİLGİ İŞLEM MÜDÜRLÜĞÜ

12 . SAĞLIK İLE İLGİLİ ÖNLEYİCİ TEDBİRLER

12.SAĞLIK İLE İLGİLİ ÖNLEYİCİ TEDBİRLER

STRATEJİK AMAÇLAR İÇİN TOPLAM MALİ KAYNAK İHTİYACI		1.950.500 TL	
STRATEJİK AMAÇ 12	SAĞLIK HİZMETLERİNİ ETKİN VE VERİMLİ HALE GETİREREK HİZMET KALİTESİNİN YÜKSELTİLMESİ.		
STRATEJİK HEDEF 12.1	SAĞLIK BİLİNCİNİN GELİŞİMİNE KATKIDA BULUNMAK AMACIYLA HER YIL EN AZ 3 ADET ETKİNLİK DÜZENLENMESİ,	TOPLAM MALİ KAYNAK İHTİYACI	
		1.731.500 TL	
	TANIMLAR	2010 HEDEFİ	2010 BÜTÇESİ
PERFORMANS HEDEFİ	2010 YILINDA SAĞLIK BİLİNCİNİN GELİŞİMİNE KATKIDA BULUNMAK AMACIYLA ETKİNLİKLER DÜZENLENMESİ,	EN AZ 3 ADET	1.731.500 TL
FAALİYET 1	SAĞLIKLA İLGİLİ HER YIL BİR ADET BASILI MATERYAL HAZIRLANMASI,	1 ADET	21.000 TL
PERFORMANS GÖSTERGESİ	BASILAN MATERYAL SAYISI		
FAALİYET 2	SAĞLIK ALANINDA SEMİNERLER DÜZENLENMESİ,	3 ADET	16.000 TL
PERFORMANS GÖSTERGESİ	GERÇEKLEŞTİRİLEN SEMİNER SAYISI		
FAALİYET 3	SIHHi İŞYERLERİNDE YAPILACAK DENETİMLER SONRASI UYGUN GÖRÜLENLERE SERTİFİKA VERİLMESİ VE TAKİP EDİLMESİ, (YILDIZLI BAYRAK) (SAĞLIK İŞL. MD)	5 ADET İŞYERİ	21.000 TL
PERFORMANS GÖSTERGESİ	SERTİFİKA VERİLEN İŞYERİ SAYISI		
FAALİYET 4	RÖNTGEN VE LABARATUAR HİZMETLERİNİN SAYISININ ARTTIRILMASI. (SAĞLIK İŞL. MD)	2 TÜR HİZMET	73.500 TL
PERFORMANS GÖSTERGESİ	GERÇEKLEŞTİRİLEN TAHLİL TÜRÜ SAYISI		
FAALİYET 5	HASTANE SEVK VE TEDAVİ GİDERLERİNİN BÜTÇE İÇİNDEKİ PAYININ % 1'DEN % 0.80'E DÜŞÜRÜLMESİ, (SAĞLIK İŞL. MD)	%0.8	1.600.000 TL
PERFORMANS GÖSTERGESİ	DÜŞÜŞ ORANI (%)		
STRATEJİK HEDEF 12.2	SOKAK HAYVANLARI REHABİLİTASYONUNU SAĞLAYARAK VETERİNER HİZMETLERİNİN ETKİN, VERİMLİ VE KALİTELİ HALE GETİRİLMESİ.	TOPLAM MALİ KAYNAK İHTİYACI	
		22.000 TL	

**SAĞLIK İŞLERİ
MÜDÜRLÜĞÜ**

**KÜLTÜR VE
SOSYAL İŞLER
MÜDÜRLÜĞÜ**

	TANIMLAR	2010 HEDEFİ	2010 BÜTÇESİ	
PERFORMANS HEDEFİ	2010 YILINDA SOKAK HAYVANLARI REHABILITASYONU ÇALIŞMALARI YAPILMASI,	ÇALIŞMANIN TAMAMLANMASI	22.000 TL	SAĞLIK İŞLERİ MÜDÜRLÜĞÜ
FAALİYET 1	YEDİKULE HAYVAN BARINAĞININ İHTİYACI OLAN FİZİKİ ŞARTLARIN (BÜRO, SU, TESİSAT VS) İYİLEŞTİRİLMESİ, (SAĞLIK İŞL. MD)	1 DEFA	10.000 TL	
PERFORMANS GÖSTERGESİ	GERÇEKLEŞTİRİLEN FAALİYET SAYISI			
FAALİYET 2	SOKAK HAYVANLARININ REHABILITASYONUNDA KULLANILAN ARACIN MODERNLEŞTİRİLMESİ, (SAĞLIK İŞL. MD)	1 DEFA	12.000 TL	
PERFORMANS GÖSTERGESİ	GERÇEKLEŞTİRİLEN ÇALIŞMA SÜRECİ			
FAALİYET 3	İLÇEMİZDE TESPİT EDİLEBİLEN HAYVANLARIN "SAHIPLI, SAHİPSİZ" KAYITLARININ TUTULMASI, (SAĞLIK İŞL. MD)	SÜREKLİ	BİRİM ELEMANLARINCA YAPILACAKTIR.	
PERFORMANS GÖSTERGESİ	GERÇEKLEŞTİRİLEN ÇALIŞMA SÜRECİ			
STRATEJİK HEDEF 12.3	HALKA YÖNELİK SAĞLIKLA İLGİLİ DESTEK HİZMETLERİNİN ARTIRILMASI (SAĞLIK İŞLERİ MÜDÜRLÜĞÜ VE TOPLUMSAL BÜTÜNLEŞME PROJESİ KOMİSYONLARIYLA İŞBİRLİĞİ)	TOPLAM MALİ KAYNAK İHTİYACI		
		167.000 TL		
	TANIMLAR	2010 HEDEFİ	2010 BÜTÇESİ	
PERFORMANS HEDEFİ	2010 YILINDA HALKA YÖNELİK SAĞLIKLA İLGİLİ DESTEK HİZMETLERİNİ ARTIRICI ÇALIŞMALAR YAPILMASI, (SAĞLIK İŞLERİ MÜDÜRLÜĞÜ VE TOPLUMSAL BÜTÜNLEŞME PROJESİ KOMİSYONLARIYLA İŞBİRLİĞİ)	ÇALIŞMANIN GERÇEKLEŞTİRİLMESİ	167.000 TL	SAĞLIK İŞLERİ MÜDÜRLÜĞÜ
FAALİYET 1	FATİH BELEDİYESİ SAĞLIK EKİPLERİNCE "KAN GURUBU TESPİTİ, ŞEKER, KOLESTEROL TESTİ VE TANSİYON ÖLÇÜMÜ" YAPILARAK SAĞLIK TARAMASINDAN GEÇİRİLMESİ, (SAĞLIK İŞL. MD)	1.000 KİŞİ	73.500 TL	
PERFORMANS GÖSTERGESİ	SAĞLIK TARAMASI YAPILAN KİŞİ SAYISI			
FAALİYET 2	HER YIL ÜCRETSİZ GÖZ VE DIŞ TARAMASI GERÇEKLEŞTİRİLMESİ, (SAĞLIK İŞL. MD)	2.000 KİŞİ	10.000 TL	

PERFORMANS GÖSTERGESİ	GÖZ VE DIŞ TARAMASI YAPILAN KIŞI SAYISI			İMAR İŞLERİ MÜDÜRLÜĞÜ
FAALİYET 3	HALK SAĞLIĞINI TEHDİT EDEBİLECEK SİHHİ MÜESSESELERDE ÇALIŞAN KIŞILARIN PORTÖR TETKİKLERİNİN YAPILMASI, (SAĞLIK İŞL. MD)	SÜREKLİ	73.500 TL	
PERFORMANS GÖSTERGESİ	TETKİK YAPILAN KIŞI SAYISI			
FAALİYET 4	GIDA GÜVENLİĞİ, KALİTESİ DAHİL İŞYERLERİNİN DENETİMİNİN YAPILMASI, (SAĞLIK İŞL. MD)	SÜREKLİ	10.000 TL	
PERFORMANS GÖSTERGESİ	GERÇEKLEŞTİRİLEN FAALİYET SAYISI			
FAALİYET 5	SAĞLIK BAKANLIĞINA BAĞLI OLARAK FAALİYET GÖSTERECEK SAĞLIK OCAĞI BİNASI YAPIMININ SAĞLANMASI, (İMAR İŞL. MD)	18 ADET BAKIM, 4 ADET İLAVE YAPIM	-	FEN İŞLERİ MÜDÜRLÜĞÜ
PERFORMANS GÖSTERGESİ	a) YAPIMI TAMAMLANAN SAĞLIK OCAĞI SAYISI b) BAKIMI TAMAMLANAN SAĞLIK OCAĞI SAYISI			
STRATEJİK HEDEF 12.4	İLAÇLAMA VE DEZENFEKSİYON HİZMETLERİNİN VERİMLİLİĞİNİ ARTTIRARAK, ÇEVRE SAĞLIĞI KONUSUNDA ETKİN VE KAPSAMLI ÇALIŞMALAR YÜRÜTÜLMESİ,	TOPLAM MALİ KAYNAK İHTİYACI		
		30.000 TL		
	TANIMLAR	2010 HEDEFİ	2010 BÜTÇESİ	TEMİZLİK İŞLERİ MÜDÜRLÜĞÜ
PERFORMANS HEDEFİ	2010 YILINDA İLAÇLAMA VE DEZENFEKSİYON HİZMETLERİNİN GERÇEKLEŞTİRİLMESİ,	ÇALIŞMANIN GERÇEKLEŞTİRİLMESİ	30.000 TL	
FAALİYET 1	FATİH 1,2,3 BÖLGELERİNDE 12 AY BOYUNCA YERİNE GETİRİLEN İLAÇLAMA ÇALIŞMALARININ FATİH 4-5 BÖLGELERİNİN DE HAYATA GEÇİRİLMESİ VE TÜM BÖLGELERDE LARVA ÇALIŞMALARINA AĞIRLIK VERİLEREK UÇKUN SORUNLARININ AZALTILMASI,	57 MAHALLE, 3.100 ADET İLAÇLAMA	30.000 TL	
PERFORMANS GÖSTERGESİ	İLAÇLAMA ÇALIŞMASI YAPILAN MAHALLE VE SOKAK SAYISI			

13 . KALİTE YÖNETİMİ

13.KALİTE YÖNETİMİ

STRATEJİK AMAÇLAR İÇİN TOPLAM MALİ KAYNAK İHTİYACI		18.000 TL			
STRATEJİK AMAÇ 13	STRATEJİK BİR BAKIŞ AÇISIYLA BELEDİYEMİZ KURUM KÜLTÜRÜNE UYGUN, ETKİN, VERİMLİ VE OPTİMAL MALİYETİ HEDEF ALAN HİZMET ÜRETİMİ VE DENETİMİNİ AMAÇ EDİNEREN SİSTEMLERLERİN GELİŞTİRİLMESİ,				
STRATEJİK HEDEF 13.1	BELEDİYEMİZİN VE BİRİMLERİN GÜÇLÜ VE ZAYIF YÖNLERİNİ TESPİT EDEREK ZAYIF YÖNLER İÇİN; HER YIL EN AZ 2 KONU ÜZERİNDE SÜREÇ İYİLEŞTİRME ÇALIŞMALARI YAPILMASI,	TOPLAM MALİ KAYNAK İHTİYACI			
	TANIMLAR	2010 HEDEFİ	2010 BÜTÇESİ	STRATEJİ GELİŞTİRME BİRİMİ	
PERFORMANS HEDEFİ	2010 YILINDA İYİLEŞTİRMEYE AÇIK KONULAR ÜZERİNDE ÇALIŞMA YAPILMASI,	2 KONU	KALİTE EKİBİ TARAFINDAN YAPILMASI		
FAALİYET 1	BELİRLENEN ZAYIF SÜREÇLERDE İYİLEŞTİRME ÇALIŞMASI YAPILMASI,	2 ADET, İHTİYACA GÖRE TOPLANTI, 2 RAPOR, İHTİYACA GÖRE ÖNERİ	KALİTE EKİBİ TARAFINDAN YAPILMASI		
PERFORMANS GÖSTERGESİ	a) SÜREÇ İYİLEŞTİRME ÇALIŞMASI SAYISI b) SÜREÇ İYİLEŞTİRME TOPLANTILARI SAYISI c) SÜREÇ İYİLEŞTİRME RAPORU SAYISI d) ÇÖZÜM ÖNERİ SAYISI				
FAALİYET 2	SÜPER HİZMET MASASI PROGRAMININ İYİLEŞTİRİLMESİ,	1 ADET RAPOR, EN AZ 3 KONU	BİRİM PERSONELİ TARAFINDAN YAPILACAKTIR		
PERFORMANS GÖSTERGESİ	a) SÜPER HİZMET PROGRAMI İYİLEŞTİRME RAPORU b) SÜPER HİZMET UYGULAMALARI İYİLEŞTİRİLEN SÜREÇ SAYISI				
STRATEJİK HEDEF 13.2	VATANDAŞLARDAN GELEN ŞİKAYETLERİ ÇÖZMEK AMACIYLA SÜPER HİZMET VE FABİM ÇALIŞMALARININ VERİMİNİ ARTTIRICI ÇALIŞMALAR YAPILMASI,	TOPLAM MALİ KAYNAK İHTİYACI			
	TANIMLAR	2010 HEDEFİ	2010 BÜTÇESİ		
PERFORMANS HEDEFİ	2010 YILINDA BELİRLENEN SÜREÇLERDE FABİM VE ÇÖZÜM MASALARININ VERİMİNİ ARTTIRICI ÇALIŞMALAR YAPILMASI.	ÇALIŞMANIN GERÇEKLEŞTİRİLMESİ	KALİTE EKİBİ VE BASIN YAYIN VE HALKLA İLİŞKİLER		

			MD. PERSONELİ TARAFINDAN YAPILMASI	STRATEJİ GELİŞTİRME BİRİMİ
FAALİYET 1	İYİLEŞTİRME ÇALIŞMALARI İLE SÜPER HİZMET MAŞASI HİZMETLERİNİN İYİLEŞTİRİLMESİNİN SAĞLANMASI,	EN AZ 5 KONU	KALİTE EKİBİ VE BASIN YAYIN VE HALKLA İLİŞKİLER MD. PERSONELİ TARAFINDAN YAPILMASI	
PERFORMANS GÖSTERGESİ	İYİLEŞTİRME SAYISI			
FAALİYET 2	FABİM HİZMETLERİNDE İYİLEŞMEYE AÇIK NOKTALARIN BELİRLENEREK ÇALIŞMALARIN TAMAMLANMASI,	RAPORUN HAZIRLANMASI, EN AZ 2 ADET	KALİTE EKİBİ VE BASIN YAYIN VE HALKLA İLİŞKİLER MD. PERSONELİ TARAFINDAN YAPILMASI	
PERFORMANS GÖSTERGESİ	a)HAZIRLANAN İYİLEŞME RAPORU b)İYİLEŞEN SÜREÇ SAYISI			
STRATEJİK HEDEF 13.3	HİZMET KALİTESİNİ YÜKSELTEN VE VATANDAŞ MEMNUNİYETİNİN ARTTIRILMASINI SAĞLAYAN ÇEVRE YÖNETİM SİSTEMİ, İŞ SAĞLIĞI VE GÜVENLİĞİ YÖNETİM SİSTEMİ, BİLGİ GÜVENLİĞİ YÖNETİM SİSTEMİ VE MÜŞTERİ MEMNUNİYET SİSTEMİNİN 2011 YILI SONUNA KADAR KURULMASININ, BELGELENDİRİLMESİNİN VE GÜNCELLENMESİNİN SAĞLANMASI,	TOPLAM MALİ KAYNAK İHTİYACI		
		8.000 TL		
	TANIMLAR	2010 HEDEFİ	2010 BÜTÇESİ	STRATEJİ GELİŞTİRME BİRİMİ
PERFORMANS HEDEFİ	2010 YILINDA ÇEVRE YÖNETİM SİSTEMİNİN KURULMASININ VE BELGELENDİRİLMESİNİN SAĞLANMASI,	ÇALIŞMANIN GERÇEKLEŞTİRİLME Sİ	8.000 TL	
FAALİYET 1	ÇEVRE YÖNETİM SİSTEMİ BELGESİNİN ALINMASI VE BELGENİN GEÇERLİLİK SÜRESİ DOLDUĞUNDA YENİLENMESİ,	1 ADET BELGE, İHTİYACA GÖRE DENETİM SÜRESİNİN BELİRLENMESİ.	8.000 TL	
PERFORMANS GÖSTERGESİ	a)BELGE SAYISI b)DENETİM ADAM/GÜN SAYISI			
FAALİYET 2	BELEDİYEMİZ BİRİMLERİ GENELİNDE İÇ TETKİK	2 ADET ,	KALİTE EKİBİ	

	YAPILMASI,	HER BİRİMDE 2 KIŞI, HER TETKİKTE EN AZ 10 BİRİM	TARAFINDAN YAPILMASI BİRİM PERSONELİ TARAFINDAN YAPILACAKTIR	
PERFORMANS GÖSTERGESİ	a)TETKİK SAYISI b)TETKİKTE GÖREV ALAN TETKİKÇİ SAYISI c)TETKİK YAPILAN BİRİM SAYISI			
FAALİYET 3	DÜZENLİ OLARAK YÖNETİMİN GÖZDEN GEÇİRMESİ TOPLANTISI DÜZENLENMESİ,	2 DEFA	KALİTE BİRİMİ TARAFINDAN YAPILMASI	
PERFORMANS GÖSTERGESİ	YGG (Yönetim Gözden Geçirme)TOPLANTI SAYISI			
FAALİYET 4	DÜZELTİCİ VE ÖNLEYİCİ FAALİYETLER PROSEDÜRÜNÜN UYGULANMASI,	İHTİYACA GÖRE, FAALİYETE GÖRE SÜRENİN BELİRLENMESİ	KALİTE EKİBİ TARAFINDAN YAPILMASI	
PERFORMANS GÖSTERGESİ	a)DÜZENLENEN DÜZELTİCİ VE ÖNLEYİCİ FAALİYET SAYISI b)DÜZELTİCİ VE ÖNLEYİCİ FAALİYETLER ÇÖZÜM SÜRESİ			
STRATEJİK HEDEF 13.4	İLÇE BELEDİYESİNİN GÖREV ALANINA GİREN HİZMETLERİN AB AVRUPA BİRLİĞİNE KATILIM SÜRECİNDE YERİNE GETİRİLMESİ İÇİN İLGİLİ BİRİMLER TARAFINDAN GEREKLİ SORUMLULUKLARIN ÜSTLENİLMESİNİN SAĞLANMASI ,	TOPLAM MALİ KAYNAK İHTİYACI		
	TANIMLAR	2010 HEDEFİ	2010 BÜTÇESİ	İŞLETME MÜDÜRLÜĞÜ
PERFORMANS HEDEFİ	2010 YILINDA İLÇE BELEDİYESİNİN GÖREV ALANINA GİREN HİZMETLERİN AB AVRUPA BİRLİĞİNE KATILIM SÜRECİNDE YERİNE GETİRİLMESİ İÇİN İLGİLİ BİRİMLER TARAFINDAN GEREKLİ SORUMLULUKLARIN ÜSTLENİLMESİNİN SAĞLANMASI,	ÇALIŞMANIN GERÇEKLEŞTİRİLME Sİ	10.000 TL	
FAALİYET 1	PERSONELE AB EĞİTİMİ VERİLMESİ,	1 EĞİTİM, HER BİRİMDEN 1 KIŞI,	1.000 TL	
PERFORMANS GÖSTERGESİ	a)VERİLEN EĞİTİM SAYISI b)EĞİTİME KATILAN PERSONEL SAYISI			
FAALİYET 2	AB MEVZUATI VE BELEDİYELERİN AB SÜRECİNE UYUMUNU SAĞLAMAK İÇİN PERSONELİN EĞİTİM	10 PERSONEL	1.000 TL	

	ALMASININ SAĞLANMASI,			
PERFORMANS GÖSTERGESİ	EĞİTİM ALAN PERSONEL SAYISI			
FAALİYET 3	KAMU VE SIVİL TOPLUM KURULUŞLARI İLE KOORDİNELİ OLARAK PROJE KABULUNUN SAĞLANMASI,	1 PROJE	6.000 TL	
PERFORMANS GÖSTERGESİ	HAZIRLANAN PROJE SAYISI			
FAALİYET 4	AB PROJELERİ YAZILMASI KONUSUNDA UZMAN PERSONEL YETİŞTİRİLMESİ,	2 PERSONEL	2.000 TL	
PERFORMANS GÖSTERGESİ	EĞİTİM ALAN PERSONEL SAYISI			
STRATEJİK HEDEF 13.5	YÖNETİM VE KONTROL SÜREÇ VE SONUÇLARININ MEVZUATA, STRATEJİK PLAN VE PERFORMANS PROGRAMINA GÖRE 6'ŞAR AYLIK DÖNEMLER İÇİNDE TARAFSIZ OLARAK ANALİZ EDİLMESİ, KARŞILAŞTIRILMASI VE RAPORLANDIRILMASI,	TOPLAM MALİ KAYNAK İHTİYACI		
		-		
	TANIMLAR	2010 HEDEFİ	2010 BÜTÇESİ	
PERFORMANS HEDEFİ	2010 YILINDA YÖNETİM VE KONTROL SÜREÇ VE SONUÇLARINI 6'ŞAR AYLIK DÖNEMLER İÇİNDE TARAFSIZ OLARAK ANALİZ EDİLMESİ VE RAPORLANDIRILMASI,	ÇALIŞMANIN GERÇEKLEŞTİRİLMESİ	KALİTE BİRİMİ TARAFINDAN YAPILMASI	
FAALİYET 1	ÖNEMLİ SÜREÇLERİN ANALİZLERİNİN İLGİLİ BİRİMLER BAZINDA DÜZENLİ OLARAK RAPORLANMASININ SAĞLANMASI,	1 ADET	KALİTE BİRİMİ TARAFINDAN YAPILMASI	STRATEJİ GELİŞTİRME BİRİMİ
PERFORMANS GÖSTERGESİ	HAZIRLANACAK RAPOR SAYISI			
FAALİYET 2	SÜREÇLERİ ANALİZ EDECEK VE RAPORLAMA YAPACAK KİŞİLERİN EĞİTİLMESİNİN SAĞLANMASI, (İNSAN KAYNAKLARI MÜD. VE STRATEJİK PLANLAMA BİRİMİ)	HER BİRİMDE 1 KİŞİ	İNSAN KAYNAKLARI VE EĞT.MÜDÜRLÜĞÜNÜN EĞİTİM SÜRECİ İÇERİSİNDE DEĞERLENDİRİLMESİ	İNSAN KAYNAKLARI VE EĞİTİM MÜDÜRLÜĞÜ
PERFORMANS GÖSTERGESİ	GERÇEKLEŞTİRİLEN EĞİTİMİN SÜRESİ			

III. UYGULAMAYA DÖNÜK HEDEF, FAALİYET VE PROJELERE AİT BİLGİLER

A) PERFORMANS HEDEFLERİNE İLİŞKİN AÇIKLAMALAR

Performans tablosundaki hedeflerin mümkün olduğunca sayısal verilerle analiz edilebilir kullanıma elverişli olması sağlanmıştır. Ancak hedeflerin kamusal hizmetin ölçülebilirliği sorunu da dikkate alınarak ölçülmeye elverişlilik daha çok faaliyetler üzerinden sağlanmaktadır. Aslında hedefler, stratejik yönetimin idarece yapılacak politikalarının da birer göstergesi olması nedeniyle, daha çok politika yerine hedef tespitinden bahsedilmesi yeğlenmiştir. Tespit edilen hedefler, faaliyetlerin değişik faaliyet-projelerle gerçekleştirilmesi halinde gerçekleştirecek sayılacaktır. Bilindiği üzere stratejik amaçların gereği olan stratejik hedefler, çoğu zaman plan dönemini de aşan sürelerde uygulanabilir. Tespit edilen faaliyetlerin ölçülebilir olması ve somut göstergelerin seçilmesi stratejik amaca varmada performans değerlendirmesi için yeterlidir.

Performans hedeflerine ulaşılmasını etkileyebilecek en önemli dışsal faktör, yerel yönetimin doğrudan etkileyicisi olan hükümet politikalarıdır. Hükümetlerin özellikle siyasal istikrardan kaynaklanan ekonomik yapıyı koruyucu politikaları, bu açıdan önemli yer tutmaktadır. Ekonomik istikrarsızlık olmaması ve böylece siyasal istikrarın korunması halinde, hükümet politikalarının yerel yönetim politikalarına da yansımaları olumlu olacak ve yerel idarelerde stratejik planlamalarının öngöreceği yıllık performans hedeflerine ulaşacaklardır. Öte yandan yerel yönetimlere mevcut hükümetin destekleyici yaklaşımı neticesinde, borçların yapılandırılmasındaki gibi geliştirilecek yeni tedbirler de gelecek hedeflerinin başarılmasına doğrudan katkı sağlayacaktır.

Performans hedeflerinin bir kısmı doğrudan başka dışsal faktörler Büyükşehir Belediyesi ve İl Özel İdaresi yönetimleriyle sergilenecek işbirliği ve finansman teminiyle ilişkilidir. Bugün için mevcut işbirliğinin gelecekte de korunması halinde, plana yansıyan işbirliğine dayalı hedeflerin gerçekleşmesi kolaylaşacaktır. Kurum içi içsel faktörler ise nispeten daha stabildir.

B) PERFORMANS VERİLERİNİN KAYNAKLARI VE GÜVENİRLİĞİ

Performans hedef ve göstergelerinin elde edilmesinde kullanılacak veriler somut olarak elde edilebilir verilerdir. Örneğin "Çeşmelerin röleve-retitüsyon-restorasyon çalışmalarının yapılması" ilgili müdürlüğün çalışmalarına ilişkin programların elde edilmesiyle sağlanabilecektir. Yine öğrencilere verilecek eğitim genel olarak "eğitim verilmesi" şeklinde yer almamış, "Gençlerin uyuşturucu ile mücadele kapsamında 40 saat eğitilmesi" gibi somut,ölçülebilir veri elde edilmesi sağlanmıştır. Bu veriler tutulacak kayıtlar, ilgili kurumdan alınan yazı ve benzeri belge ve bilgilerle desteklenecektir.

IV) BÜTÇE BİLGİLERİ

Yıllık performans programı, stratejik planın 2010 programındaki hedefleri ve bunlara ulaşmadan gerekli faaliyet-projeleri doğrultusunda oluşturulacak 2010 mali yılı bütçesine paralel olarak tahmini bütçe ödeneklerini öngörmektedir.

Öte yandan yıl içinde stratejik amaçların yazılması sonrasında gelişmelere göre yapılması gerekli bazı faaliyet-projeler için gerekli kaynakların bütçenin ilgili tertiplerinden aktarma yapılması sağlanacaktır. Son olarak, ilgili kurumlardan projenin gerçekleştirilmesinde finansman temini de sağlanmış veya sağlanacaktır.

2007 yılında 83.000.000,00 TL olarak hazırlanan 2007 yılı bütçemiz gelirden 69.415.309,15 TL gerçekleşme oranı % 84, giderde 73.249.671 ,46 TL gerçekleşme oranı % 88 olarak gerçekleşmiştir.

2008 yılında 80.000.000,00 TL olarak hazırlanan 2008 yılı bütçemiz gelirden 73.017.183,20 TL gerçekleşme oranı % 91, giderde 78.321.277,36 TL gerçekleşme oranı % 98 olarak gerçekleşmiştir.

2009 yılı bütçemiz gelirlerimiz göz önünde bulundurularak gerçekçi bir bütçe olması için yapılan titiz çalışmalar sonucunda 115.000.000,00 TL olarak hazırlanmış olup 31 Ağustos 2009 tarihi itibarı ile giderde 60.710.017,63 TL gerçekleşme oranı % 53, gelirden 64.932.414,09 TL gerçekleşme oranı % 56 oranına ulaşılmıştır.

Geçmiş yıllar bütçe tertiplerinde bütçe sınıflandırması ekonomik kodların birinci düzeyinde, Yıllar itibarıyla bütçe büyüklükleri ek tablo-8'de gösterilmiştir

V) EKLER

Tablo-1- : Donanım Mevcudu Listesi

BELEDİYEMİZDEKİ DONANIM DURUMU				
BİLGİSAYAR	SERVER	THIN CLIENT	YAZICI	UPS
445	15	88	155	6

Kaynak: Bilgi İşlem Müdürlüğü, 2009

Tablo-2-:Network Ağı

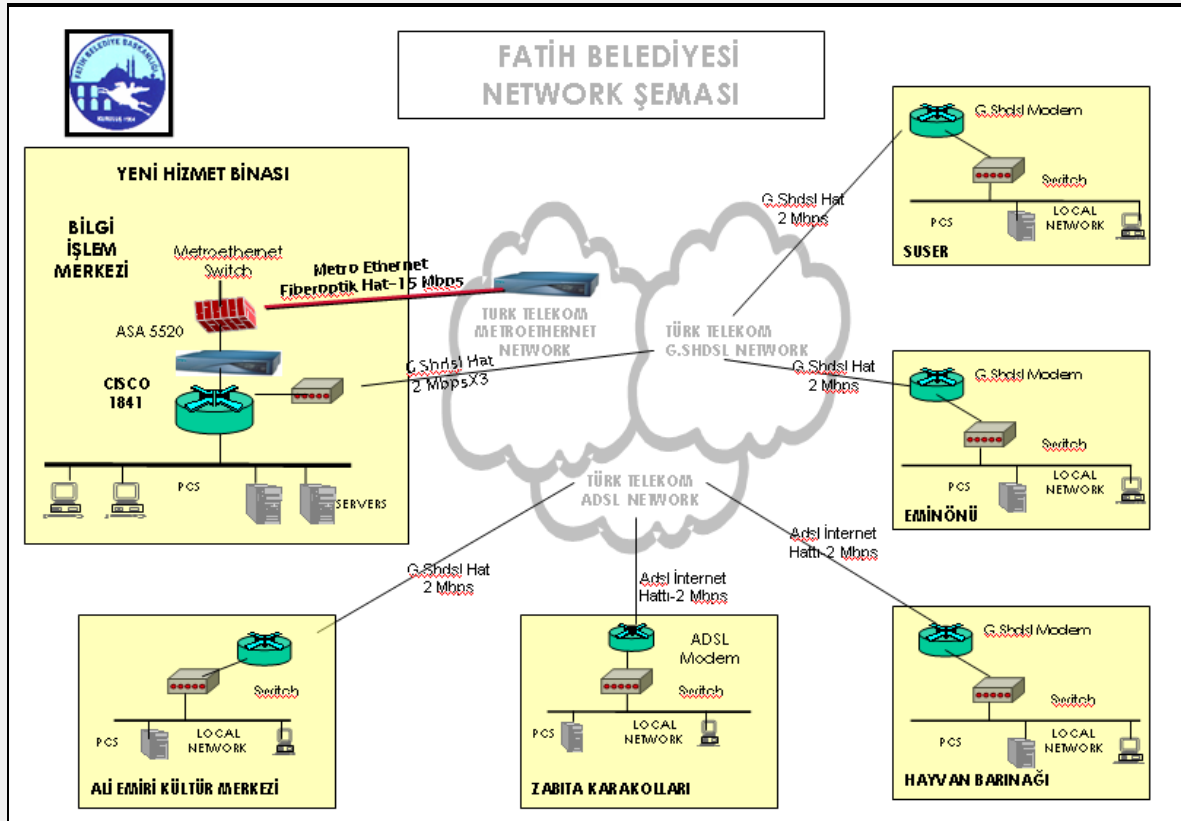

Kaynak: Bilgi İşlem Müdürlüğü , 2009

Tablo-3-: Personel Çizelgesi Tablosu

KADRO UNVANI	KADROSUNUN BULUNDUĞU BİRİM	SAYISI
BAŞKAN YARDIMCISI	BAŞKANLIK	4
AMBAR MEMURU	FEN İŞLERİ - MALİ HİZMETLER MÜDÜRLÜĞÜ	3
AVUKAT	HUKUK İŞLERİ MÜDÜRLÜĞÜ	6
BEKÇİ	İŞLETME MÜDÜRLÜĞÜ	4
BASIN YAY. HLK.İŞL.MD.	BASIN YAYIN VE HALKLA İLİŞKİLER MÜDÜRLÜĞÜ	1
BİLGİ İŞLEM MÜDÜRÜ	BİLGİ İŞLEM MÜDÜRLÜĞÜ	2
BİLGİSAYAR İŞLETMENİ	İK VE EĞT. - ETÜD PRJ. - YAZI İŞLERİ MÜDÜRLÜĞÜ	15
ÇEVRE KORUMA MÜDÜRÜ	BAŞKANLIK	1
ÇOCUK BAKICISI	KÜLTÜR VE SOS.İŞLER MÜD.	4
DİŞ TABİBİ	SAĞLIK İŞLERİ MÜD.	1
EVLENDİRME MEMURU	YAZI İŞLERİ MÜDÜRLÜĞÜ	1
FEN İŞL.MÜDÜR YRD.	FEN İŞLERİ MÜDÜRLÜĞÜ	1
HEMŞİRE	SAĞLIK İŞLERİ MÜDÜRLÜĞÜ	4
HESAP İŞL.MÜD.YRD.	MALİ HİZMETLER MÜDÜRLÜĞÜ	1
HİZMETLİ	İŞLETME MÜDÜRLÜĞÜ	7
İCRA MEMURU	MALİ HİZMETLER MÜDÜRLÜĞÜ	4
JEOMORFOLOG	İMAR VE ŞEHİRCİLİK MÜDÜRLÜĞÜ	1
KOMİSER YARDIMCISI	ZABITA MÜDÜRLÜĞÜ	14
KREŞ VE B.EVİ MÜDÜRÜ	BAŞKANLIK	1
LABORANT	SAĞLIK İŞLERİ MÜDÜRLÜĞÜ	1
MAKİNE İKMAL BKM.VE ON. MÜD.	BAŞKANLIK	1
MEMUR	BASI.YAY.HUKUK İŞL.İMAR VE ŞEH.SAĞLIK İŞL.KÜLTÜR VE SOS.FEN İŞL.MALİ HİZ.RUHSAT VE DEN,ULAŞIM HİZ.İŞLETMA,ZABITA	81
MİMAR	İMAR VE ŞEH. - PARK VE BAHÇ. MÜD.- FEN İŞLERİ ETÜD PROJE VE TEMİZLİK İŞLERİ MÜDÜRLÜKLERİ.	15
MURAKIP	MALİ HİZMETLER MÜDÜRLÜĞÜ	1
MUTEMET	ULAŞIM HİZM. VE SAĞLIK İŞL. MÜDÜRLÜKLERİ	3
MÜDÜR	BAŞKANLIK	1
MÜDÜR YARDIMCISI	YAZI İŞLERİ - İK VE EĞT. MD. - EMLAK VE İSTİMLAK - BASIN YAY. VE HALKLA İLİŞKİLER MÜDÜRLÜKLERİ.	9
MÜHENDİS	İMAR VE ŞEH. - PARK VE BAHÇ. MÜD.- FEN İŞLERİ ETÜD PROJE - TEMİZLİK İŞLERİ VE BİLGİ İŞLEM MÜDÜRLÜKLERİ.	68
ÖLÇÜ AYAR MEMURU	RUHSAT VE DENETİM MÜDÜRLÜĞÜ	2
SAĞLIK İŞLERİ MÜDÜRÜ	SAĞLIK İŞLERİ MÜDÜRLÜĞÜ	1
SAĞLIK TEKNİKERİ	SAĞLIK İŞLERİ MÜDÜRLÜĞÜ	1
ŞEF	İMAR VE ŞEH. - İK VE EĞT. MD. - KÜLTÜR VE SOS.İŞLER MÜD. - MALİ HİZM. MÜD. TEFTİŞ KURULU VE ZABITA MÜDÜRLÜKLERİ.	18
ŞEHİR PLANCISI	ETÜD PROJE MÜDÜRLÜĞÜ	2
TABİP	SAĞLIK İŞLERİ MÜDÜRLÜĞÜ	4
TAHSİLDAR	MALİ HİZMETLER MÜDÜRLÜĞÜ	19
TEKNİKER	İMAR VE ŞEH. - FEN İŞL. VE ULAŞIM MD.	6
TEKNİSYEN	İMAR VE ŞEH. - PARK VE BAHÇ. MÜD.- RUH.MÜD VE BİLGİ İŞLEM MÜDÜRLÜKLERİ.	6
TEMİZLİK İŞLERİ MÜDÜRÜ	TEMİZLİK İŞLERİ MÜDÜRLÜĞÜ	1
TEMİZLİK İŞL. MÜD.YRD.	TEMİZLİK İŞLERİ MÜDÜRLÜĞÜ	1
ULAŞIM HİZM. MÜDÜRÜ	ULAŞIM HİZMETLERİ MÜDÜRLÜĞÜ	1

UZMAN	KÜLTÜR VE SOSYAL İŞLER MÜDÜRLÜĞÜ	1
VERİ HAZ.KONT.İŞLT	BAS.YAY - HUKUK İŞL. - İMAR VE ŞEH. - SAĞLIK KÜLTÜR VE SOS.İŞL. - PARK VE BAHÇ. MÜD.- ETÜD PRJ.- DES.HİZ.MD. - EMLAK VE İSTİMLAK FEN İŞLERİ - MALİ HİZM. - RUHSAT - ULAŞIM - İŞLETME - İK VE EĞT.MD. - TEMİZLİK İŞLERİ - YAZI İŞLERİ VE ZABITA MÜDÜRLÜKLERİ.	44
VETERİNER HEKİM	SAĞLIK İŞLERİ VE TEMİZLİK İŞL. MÜDÜRLÜKLERİ.	4
VEZNEDAR	MALİ HİZMETLER MÜDÜRLÜĞÜ	2
ZABITA MÜDÜRÜ	ZABITA MÜDÜRLÜĞÜ	2
ZABITA KOMİSERİ	ZABITA MÜDÜRLÜĞÜ	22
ZABITA MEMURU	ZABITA MÜDÜRLÜĞÜ	198
ARKEOLOG	İMAR VE ŞEHİRCİLİK MÜDÜRLÜĞÜ	1
BİYOLOG	SAĞLIK İŞLERİ MÜDÜRLÜĞÜ	1
ÇOCUK EĞİTİMCİSİ	KÜLTÜR VE SOSYAL İŞLER MÜDÜRLÜĞÜ	2
EMLAK VE İST.MÜDÜRÜ	EMLAK VE İSTİMLAK MÜDÜRLÜĞÜ	1
EBE	SAĞLIK İŞLERİ MÜDÜRLÜĞÜ	1
FEN İŞL.MÜDÜRÜ	BAŞKANLIK	1
GELİR MÜDÜRÜ	BAŞKANLIK	1
GİDER MÜDÜRÜ	MALİ HİZMETLER MÜDÜRLÜĞÜ	1
KÜLTÜR VE SOSYAL İŞLER MÜDÜRÜ	BAŞKANLIK	1
MAL SORUMLUSU	DESTEK HİZMETLERİ MÜDÜRLÜĞÜ	1
MUAYENE MEMURU	ETÜT PROJE MÜDÜRLÜĞÜ	1
MUHASEBECİ	DESTEK HİZ.MÜD,MALİ HİZ.MÜDÜRLÜĞÜ	2
MÜFETTİŞ	TEFTİŞ KURULU MÜDÜRLÜĞÜ	1
ÖZEL KALEM MÜDÜRÜ	ÖZEL KALEM MÜDÜRLÜĞÜ	1
PEDAGOG	SAĞLIK İŞLERİ MÜDÜRLÜĞÜ	1
RESSAM	İMAR VE ŞEHİRCİLİK MÜDÜRLÜĞÜ	1
SAĞLIK MEMURU	SAĞLIK İŞLERİ MÜDÜRLÜĞÜ	1
SANAT TARİHÇİSİ	İMAR VE ŞEHİRCİLİK MÜDÜRLÜĞÜ	1
SATIN ALMA MÜDÜRÜ	BAŞKANLIK	1
SORUMLU SAYMAN	MALİ HİZMETLER MÜDÜRLÜĞÜ	1
VETERİNER İŞLERİ MÜDÜRÜ	BAŞKANLIK	1
YOKLAMA MEMURU	MALİ HİZMETLER MÜDÜRLÜĞÜ	2
ZABITA AMİRİ	ZABITA MÜDÜRLÜĞÜ	2
TOPLAM		617

Kaynak: İnsan Kaynakları Müdürlüğü, 2009

Tablo-4-: Taşınmazlara İlişkin Bilgiler

MAHALLE	ADA	PARSEL	NEVİİ	ADRES	TABAN ALANI
UZUNYUSUF	1431	22-YEŞİL ALAN	SAĞLIK OCAĞI (SAĞLIK MD. DEVREDİLDİ)	LALEZAR CAMİİ SOKAK UZUNYUSUF PARKI İÇİ	75.00M2 X 2 KAT=150.00 M2
MELEKHATUN	1509	31-ARSA	SAĞLIK OCAĞI	MELEKHATUN MAH. GÜMÜŞ ÇAYIRI SOK NO:9	-
İMRAHOR İLYASBEY	1272	5	SAĞLIK OCAĞI (SEMT TEDAVİ MERKEZİ)	İMRAHORİLYAS BEY MAH. MAHZEN SOK. NO:14	65.00M2 X 3 KAT=195.00 M2
SİNANAĞA	2419	14	SAĞLIK OCAĞI (HÜSAMBEY)	HÜSAMBEY MAH. İBADETHANE SOKAK NO:12	144.00M2 X 2 KAT=288.00 M2
HACIEVHATTİN	-	HACIEVHATTİN PARKI İÇİ	SAĞLIK OCAĞI (YEDİKULE)	HACIEVHATTİN PARKI İÇİ	2 KATLI BİNA
HACIHÜSEYİNAĞA	MÜLKİ YET B.Ş.B .B. YE AİT	EMRE BELEZOĞLU PARKI İÇİ	SAĞLIK OCAĞI (İMRAHOR)	EMRE BELEZOĞLU PARKI İÇİ	TEK KATLI BİNA ÜZERİNDEKİ TEK KATLI YAPI BELEDİYEMİZE AİT
KÜÇÜK MUSTAFAPAŞA		YOL FAZLASI	SAĞLIK OCAĞI (KÜÇÜKMUSTAFA PAŞA)	MÜSTANTİK SOKAK CAD. NO:2 YANI	2 KATLI BİNA
KOCA MUSTAFAPAŞA	1188	20	SAĞLIK OCAĞI (KOCAMUSTAFA PAŞA)	ŞIRLAĞAN SOKAK NO:16	32.00 M2
KOCADEDE	MÜLKİ YET B.Ş.B .B. YE AİT	-	SAĞLIK OCAĞI	ÇARŞAMBA DEĞİRMENİ SOK. NO:16	ÜZERİNDEKİ YAPI BELEDİYEMİZE AİT
ŞEYHRESMİ	1460	35	SAĞLIK OCAĞI (ŞEYHRESMİ)	YAVUZSELİM VE DARUŞŞAFAKA CAD. KÖŞE	212.80 M2
UZUNYUSUF	1432	YEŞİL ALAN	KURS BİNASI	LALEZAR CAMİİ SOKAK UZUNYUSUF PARKI İÇİ	110.00M2 X 2 KAT=220.00 M2
ARPAEMİNİ	1845	YEŞİL ALAN	ZABITA KARAKOLU	-	100.00M2 TEK KATLI BİNA
SEYİTÖMER	1732	10	ZABITA KARAKOLU LOJMAN STATÜSÜNDE KULLANILİYOR	-	180.00M2 X 2 KAT=360.00M2 100.00M2 X 1 KAT=100.00M2
ARPAEMİNİ	2113	255	TOPKAPI SAĞLIK OCAĞI		120.00M2 X 2 KAT=240.00 M2

SİNANAĞA	2410	10	KURS BİNASI	KADIÇEŞME PARKI	130.00M2 X 3 KAT=390.00 M2
İSKENDERPAŞA	2006	23	ESKİ HİZMET BİNASI -BOŞ	-	100.00M2 X 6 KAT=600.00M2
HOCAÜVEYZ	2057	35-36- 37-38- 40-41- 42-43- 44-45- 46-73-74 PARSELLE R	FATİH BELEDİYESİ HİZMET BİNASI	-	-
HOCAÜVEYZ	2076	-	LOJMAN (BAŞKANLIK TASARRUFUNDA) SAYIN TALİP TEMİZERE TAHSİS EDİLDİ.	-	-
SEYİTÖMER	1744	60	LOJMAN (BODRUM DAİRE	-	Ecr. Karşılığı kullanılıyor.
YALI	-	-	FEN İŞLERİ BİNASI TEMİZLİK İŞ. BİNASI YEMEKHANE PARK VE BAHÇELER M.D ULAŞTIRMA MD. ATÖLYE VE GARAJLAR	YENİKAPI İSKİ TESİSLERİ YANI (SUSER)	-
BELEDİYEMİZE AİT OLUP, İHALE YOLU İLE KİRAYA VERİLEN YERLER	-	-	141 ADET DÜKKAN İŞYERİ VB. OLUP, TOPLAM YAKLAŞIK ALANI: 59.479,33	-	-
ŞEHSUVAR BEY	163	52	KADIRGA LİMAN CADDESİ	KÜLTÜR MERKEZİ- SAĞLIK MERKEZİ	1018.50 m2 KİRADA

Kaynak: Destek Hizmetleri Müdürlüğü, 2009

Tablo-5-: Lojmanlara İlişkin Bilgiler

BLOK NO	DAİRE NO / M2	KONUT TAHSİS TARİHİ	MEVCUT DURUMU
51/A	1 (68.18M2)	07,06,2000	DOLU
51/A	2 (68.18M2)	27,09,2004	DOLU
51/A	3 (68.18M2)	27,09,2004	DOLU
51/A	4 (68.18M2)	17,04,2008	
51/A	5 (68.18M2)	05,09,2007	DOLU
51/A	6 (68.18M2)	29,09,1997	DOLU
51/A	7 (68.18M2)	05,09,2007	DOLU
51/A	8 (68.18M2)	07,06,2000	DOLU
51/A	9 (68.18M2)	29,09,1997	DOLU
51/A	10 (68.18M2)	05,09,2007	DOLU
51/A	11 (68.18M2)	05,09,2007	DOLU
52/A	1 (68.18M2)	28,11,2007	DOLU
52/A	2 (68.18M2)	07,06,2000	DOLU
52/A	3 (68.18M2)	29,09,1997	DOLU
52/A	4 (68.18M2)	29,09,1997	DOLU
52/A	5 (68.18M2)	29,09,1997	DOLU
52/A	6 (68.18M2)	27,09,2004	DOLU
52/A	7 (68.18M2)	05,09,2007	DOLU
52/A	8 (68.18M2)	29,09,1997	DOLU
52/A	9 (68.18M2)	05,09,2007	DOLU
52/A	10 (68.18M2)	27,09,2004	DOLU
52/A	11 (68.18M2)	07,06,2000	DOLU
AKŞEMSETTİN MAH,	2024 ADA, 23 PARSEL	8 ADET SINEMA-1 ADET SERGI SALONU- 1 ADET ÇOCUK OYUN ALANI- 36 ADET DÜKKAN FATİH ALIŞVERİŞ MERKEZİ (HISTARIA)	KIRADA
HACI HAMZA MAH,	344/1 PAFTA, 1298 ADA, 13 PARSEL (10931M2)	SPOR KOMPLEKSI	KULLANILİYOR
FATİH İLÇE DAHİLİNDE	İSPARK. AŞ. (EMİNÖNÜ DAHİLİNDE MUHTELİF YERLER)	OTOPARKLAR	KIRADA
KÜÇÜKAYASOFYA MAH	KENNEDY ÇAD.NO:11 (TUREN TUR END SAN	BENZİN İSTASYONU	KIRADA
ÇANKURTARAN MAH.	ÇANKURTARAN SOSALTESİSLERİ AHIRKAPI ÇAD.NO:1	SOSYAL TESİS	KIRADA

Kaynak: Emlak İstimlak Müdürlüğü, 2009

Tablo-6-: Belediye Taşıt ve İş Makinelerine İlişkin Liste

S.NO.	PLAKASI	CINSI	MARKASI	TIPI	MOD.
1	1	KOMPRESÖR	ATLAS COPCO	XAS 60	1985
2	1	YOL SÜPÜRME ARAC	JOHNSTON	2000 ST	1996
3	1	YOL ÇİZGİ MAKİNESİ	LİNEER		2006
4	1	KOMPRESÖR	ATLAS COP CO	XAS 60	1985
5	5	EL SİLİNDİRİ	PDR 600 ÇİFT TAN.VİB	MARŞLİ HATZ DİZEL MOTOR 6.3 HP	2005
6	6	EL SİLİNDİRİ	PDR 600 ÇİFT TANBURLU VİB	MARŞLİ HATZ DİZEL MOTOR 6.3 HP	2005
7	7	KONPAKTÖR	ASFALT KONPAKTÖRÜ	PTK 1545B 5.5 HP BENZİNLİ	2005
8	30	PA.TRANSKAVATÖR	CATARPİLLAR	953	1985
9	34 AB 3586	YOL SÜPÜRME ARAC	JOHNSTON	600	1996
10	34 AC 0228	DAMPERLİ KAMYON	MERCEDES-BENZ	MB-800	1997
11	34 AC 0229	ÇÖP KAMYONU	MERCEDES-BENZ	MB-800	1997
12	34 AC 0267	ÇEKİCİ KURTARICI	MERCEDES-BENZ	MB-800	1997
13	34 AC 0407	ÇÖP KAMYONU	MERCEDES-BENZ	MB-800	1997
14	34 AC 0408	DAMP. KÜ. KAMYON	MERCEDES-BENZ	MB-800	1997
15	34 AC 0409	AĞAÇ KASALI KAMYONET	MERCEDES-BENZ	MB-800	1997
16	34 AC 0410	ÇÖP KAMYONU	MERCEDES-BENZ	MB-800	1997
17	34 AC 0411	MİNİBÜS	FORD	TRANSİT	1997
18	34 AC 0412	MİNİBÜS	FORD	TRANSİT	1997
19	34 AC 0413	AMBULANS	FORD	TRANSİT 190	1996
20	34 AD 6656	MİNİBÜS	FORD	TRANSİT	1997
21	34 AD 6657	ÇÖP KAMYONU	FATİH	200-26	1998
22	34 AD 6658	ARAZÖZ	MERCEDES-BENZ	1821 K	1998
23	34 AD 6659	ARAZÖZ	MERCEDES-BENZ	MB-800	1998
24	34 AD 7955	KAMYONET	KİA	K 2700 BONGO	1998
25	34 AD 9818	DAMP. KÜ. KAMYON	MERCEDES-BENZ	MB-800	1998
26	34 AD 9819	DAMP. KÜ. KAMYON	MERCEDES-BENZ	MB-800	1998
27	34 AD 9820	DAMPERLİ KAMYON	MERCEDES-BENZ	1821 K	1998
28	34 AD 9821	DAMPERLİ KAMYON	MERCEDES-BENZ	1821 K	1998

29	34 AD 9822	SEPETLİ ARAÇ	MERCEDES-BENZ	1821 K	1998
30	34 AD 9823	DAMPERLİ KAMYON	MERCEDES-BENZ	1821 K	1998
31	34 AD 9824	DAMPERLİ KAMYON	MERCEDES-BENZ	1821 K	1998
32	34 AD 9825	DAMPERLİ KAMYON	MERCEDES-BENZ	1821 K	1998
33	34 AD 9826	ASFALT ROBOTU	MERCEDES-BENZ	1821 K	1998
34	34 AE 0121	MİNİBÜS	FORD	TRANSİT D 2, 5	1998
35	34 AEJ 15	MOTOSİKLET	KANUNİ	TİGER	2006
36	34 AFL 04	MOTOSİKLET	KANUNİ	TİGER	2006
37	34 AIY 33	OTOMOBİL	RENAULT	12 TX	1995
38	34 AUH 35	MOTOSİKLET	KANUNİ	TİGER	2006
39	34 BA 847	DAMPERLİ KAMYON	MERCEDES-BENZ	1821 K	1995
40	34 BD 793	OTOMOBİL	RENAULT	SPRING	1996
41	34 BJH 72	OTOBÜS	MERCEDES	302	1986
42	34 BJH 76	OTOBÜS	MERCEDES	302	1986
43	34 DBJ 16	KAMYONET	FİAT	50 NC	1986
44	34 ER 5855	MOTOSİKLET	KANUNİ	TİGER	2007
45	34 ER 5856	MOTOSİKLET	KANUNİ	TİGER	2007
46	34 ER 5857	MOTOSİKLET	KANUNİ	TİGER	2007
47	34 F 2384	KAMYONET	DESOTO	PD AS 250	1991
48	34 FA 540	OTOMOBİL	RENAULT	BROADWAY	1998
49	34 FB 399	OTOMOBİL	RENAULT	19 EUROPA	1997
50	34 FBL 19	OTOMOBİL	RENAULT	19 EUROPA	1998
51	34 FSF 41	OTOMOBİL	MURAT	131 KARTAL	1992
52	34 H 2393	ÇEKİCİ KURTARICI	MERCEDES-BENZ	MB-700	1996
53	34 KV 234	ARAZÖZ	SAURER	D 250	1983
54	34 KZ 639	ARAZÖZ	SAURER	D 250	1983
55	34 LGE 95	OTOMOBİL	RENAULT	12 TSW	1995
56	34 MGN 72	DAMP. KÜ. KAMYON	MERCEDES-BENZ	MB-800	1998
57	34 MGN 80	SEPETLİ ARAÇ	MERCEDES-BENZ	MB-800	1998
58	34 MIG 01	OTOMOBİL	RENAULT	19. EUROPA	1996
59	34 MIG 02	OTOMOBİL	RENAULT	19. EUROPA	1996
60	34 MIG 03	OTOMOBİL	RENAULT	19. EUROPA	1996
61	34 MIZ 37	ÇEKİCİ KURTARICI	MERCEDES-BENZ	MB-800	1996
62	34 MIZ 38	ÇEKİCİ KURTARICI	MERCEDES-BENZ	MB-800	1996
63	34 MIZ 81	KUKA VİDANJÖR	FORD	CARGO	1995
64	34 MIZ 87	DAMPERLİ KAMYON	MERCEDES-BENZ	2521	1996
65	34 MIZ 88	DAMPERLİ KAMYON	MERCEDES-BENZ	2521	1996
66	34 MNL 17	TİBBİ ATIK ARACI	İSUZU	NPR 595-05	1992

67	34 PT 571	KAPALI KASA KAMYONET	IVECO	35 C 11 DAİLY VAN-3950 W8	2005
68	34 RCT 51	OTOMOBİL	RENAULT	9 GTE	1993
69	34 RY 074	OTOBÜS	MAN	SL-200	1983
70	34 TD 577	ASFALT ROBOTU	FATİH	165-25	1992
71	34 TD 711	ARAZÖZ	FATİH	162-25/FHT	1992
72	34 UP 2909	MİNİBÜS	FORD	TRANSİT	1998
73	34 UZY 02	OTOMOBİL	MURAT	131 ŞAHİN	1995
74	34 UZY 03	MİNİBÜS	FORD	TRANSİT D 2, 5	1995
75	34 VA 3585	MİNİBÜS	KİA BESTA	12 CST	1998
76	34 VA 3586	MİNİBÜS	KİA BESTA	12 CST	1998
77	34 VA 3588	MİNİBÜS	KİA BESTA	12 CST	1998
78	34 ZD 3859	OTOMOBİL	RENAULT	LAGUNA	1998
79	34 ZD 8801	OTOMOBİL	RENAULT	CLİO SYMBOL	2000
80	34 ZD 8802	OTOMOBİL	RENAULT	CLİO SYMBOL	2000
81	34 ZD 8803	OTOMOBİL	RENAULT	CLİO SYMBOL	2000
82	34 ZD 8804	OTOMOBİL	RENAULT	12 TOROS	2000
83	34 ZD 8805	OTOMOBİL	RENAULT	12 TOROR	2000
84	34 ZD 8835	OTOMOBİL	RENAULT	CLİO SYMBOL	2000
85	34 ZD 8836	OTOMOBİL	RENAULT	CLİO SYMBOL	2000
86	34 ZD 8837	OTOMOBİL	RENAULT	CLİO SYMBOL	2000
87	34 ZD 8838	OTOMOBİL	RENAULT	CLİO SYMBOL	2000
88	34 ZD 8839	OTOMOBİL	RENAULT	CLİO SYMBOL	2000
89	34 ZD 8840	OTOMOBİL	RENAULT	CLİO SYMBOL	2000
90	34 ZE 7846	MİNİBÜS	FORD	TRANSİT	1998
91	34 ZF 9938	DAMP. KÜ. KAMYON	DESOTO	PA AS 250	2001
92	342007FBL0 1	GREYDER	CATARPİLLAR	120	1985
93	342007FBL0 2	LODER	CATARPİLLAR	910	1985
94	342007FBL0 3	LODER	CATARPİLLAR	910	1985
95	342007FBL0 4	LODER	CATARPİLLAR	910	1985
96	342007FBL0 5	BEKO LODER	CATARPİLLAR	DS X 00700	2005
97	342007FBL0 6	LASTİK TEK. ID.KSKAVATÖR	CATARPİLLAR	H2C00406	2006
98	342007FBL0	LASTİKLİ FİNİŞER	SOMİTOMO	HA 40	1985

	7				
99	342007FBL0 8	SİLİNDİR	DV-3 HAMM	DV3	1987
100	342007FBL0 9	SİLİNDİR	DV-3 HAMM	DV3	1987
101	342007FBL1 0	SİLİNDİR	DV-3 HAMM	DV3	1987
102	342007FBL1 1	SİLİNDİR	BOMAG	BW 138 AD	1998
103	342007FBL1 2	FORKLİFT	KOMATSU	FD 25-T-10	1978
104	342007FBL1 3	FORKLİFT	KOMATSU	FD 25-T-10	1978
105	342007FBL1 4	FORKLİFT	KOMATSU	FD 25-T-10	1978
106	342007FBL1 5	MİNİ LODER	FERMEC	526XP	1998
107	34 UF 4112	AMBULANS	MERCEDES	SPRİNTER 213 CDİ	2007
108	34 UE 7013	ÇEKİCİ KURTARICI	MİTSubİSHİ	FE 859 E	2007
109	34 UZZ 52	OTOMOBİL	RENAULT	12 TSW	1995
110	34 LIZ 23	OTOMOBİL	RENAULT	12 TOROS	1995
111	34 BA 859	OTOMOBİL	RENAULT	12 TOROS	1995
112	34 UNU 92	OTOMOBİL	RENAULT	12 TOROS	1995
113	34 VA 7887	OTOMOBİL	FORD	ESCORT	2000
114	34 UZY 06	MİNİBÜS	PEUGEOT		1995
115	34 UZY 07	MİNİBÜS	PEUGEOT		1995
116	34 UZZ 76	MİNİBÜS	FORD	TRNSIT	1995
117	34 BA 827	MİNİBÜS	FORD	TRANSIT	1995
118	34 BC 752	MİNİBÜS	FORD	TRANSIT	1996
119	34 GVN	AMBULANS	FORD	TRANSIT	1998
120	34 BY 662	MİNİ DAMPERLİ KAMYONET	SUZUKİ	KAMYONET	1998
121	34 GUH 35	MİNİ DAMPERLİ KAMYONET	SUZUKİ	KAMYONET	1998
122	34 GUA 36	MİNİ DAMPERLİ KAMYONET	SUZUKİ	KAMYONET	1998
123	34 UL 5400	MİNİ DAMPERLİ KAMYONET	SUZUKİ	KAMYONET	1998

124	34 UL 5399	MİNİ DAMPERLİ KAMYONET	SUZUKİ	KAMYONET	1998
125	34 GNG 57	DAMPERLİ KÜÇÜK KAMYON	MERCEDES-BENZ	MB-800	1998
126	34 GOT 02	KURTARICI	MERCEDES-BENZ	MB-800	1998
127	34 GOT 01	DAMPERLİ KAMYON	FATİH	200/26	1998
128	34 VY 2302	DAMPERLİ KAMYON	FATİH	200/26	1998
129	34 AN 229	OTOBÜS	ISUZU		1993
130	34 AU 383	OTOBÜS	ISUZU		1993
131	34 AE 830	OTOBÜS	ISUZU		1993
132	34 AY 742	OTOBÜS	ISUZU		1993
133	34 AT 738	OTOBÜS	ISUZU		1993
134	34 HR 510	ARAZÖZ	MERCEDES-BENZ	MB-800 (PROTOKOL)	1998
135	34 BA 880	ARAZÖZ	FORD	KARGO	1995
136	34 BA 565	ASFALT ROBOTU	FATİH	175/25	1996
137	34 VZ 2921	SEPETLİ ARAÇ	FIAT İVECO	İVECO	2001
138	1EMN FBL	YÜKLEYİCİ	FORKLİFT		2005
139	2 NOLU	LODER	CATERPİLLER	910	1985
140	3 NOLU	LODER	CATERPİLLER	910	1985
141	4 NOLU	LODER	CATERPİLLER	910	1985
142	1EMN FBL	ASFALT KESME	İŞ MAKİNASI		1985
143	1	KOMPRESÖR	ATLAS	XAS 61	
144	1	ASFALT FİNİŞERİ	İŞ MAKİNASI		
145	1	YOL ÇİZME MAKİNASI	İŞ MAKİNASI		
146	1	SİLİNDİR	İŞ MAKİNASI		

Kaynak: Ulaşım Hizmetleri Müdürlüğü, 2009

Tablo 7: Cinslerine Göre Araç Türleri

ARAÇ CİNSİ	SAYISI
TIBİ ATIK ARACI	-
DAMPERLİ KAMYON	22
ÇÖP KAMYONU	4
DAMPERLİ KÜÇÜK KAMYON	5
ÇEKİCİ KURTYARICI	7
MİNİBÜS	20
AMBULANS	3
AĞAÇ KASALI KAMYONET	1
KAPALI KASA KAMYONWET	2
ARAZÖZ	7
KAMYONET	8
SEPETLİ ARAÇ	4
ASFALT ROBOTU	3
MOTOSİKLET	6
OTOMOBİL	28
KUKS VİDSNJÖR	1
OTOBÜS	11
GRAYDER	1
LODER	6
BEKO LODER	1
LASTİKLİ ESKAVATÖR	1
LASTİKLİ FİNİŞER	2
SİLİNDİR	4
FORKLİFT	3
MİNİ LODER	1
KOMPRASÖR	3
YOL SÜPÜRME ARACI	1
YOL ÇİZGİ MAKİNESİŞ	2
EL SİLİNDİRİ	2
KONPAKTÖR	2
PLETLİ TRANSVAKATÖR	1

Kaynak: Ulaşım Hizmetleri Müdürlüğü, 2009

Tablo-8-: GİDER BÜTÇE BİLGİLERİ TABLOSU

EKONOMİK KODU	HARCAMA KALEMLERİ	GERÇEKLEŞEN					İÇİNDE BULUNULAN YIL	TAHMİNİ	
	AÇIKLAMA	2004 Gerçekleşme	2005 Gerçekleşme	2006 Gerçekleşme	2007 Gerçekleşme	2008 Gerçekleşme	2009 Bütçe	2010 Tahmin	2011 Tahmin
1	Personel Giderleri	21.662.021,55	20.068.685,53	18.086.716,04	17.557.418,35	18.226.395,78	18.434.480,00	26.052.200,00	27.328.757,80
2	SGK Devlet Primi Giderleri			2.394.394,69	2.936.467,51	2.464.312,46	2.524.631,00	3.482.500,00	3.653.142,50
3	Mal ve Hizmet Alım Giderleri	13.373.866,38	22.272.735,46	31.066.848,29	45.407.512,12	43.711.398,90	52.392.100,00	69.238.000,00	72.630.662,00
4	Faiz Giderleri	390.670,89	299.217,37	2.663.815,82	533.066,85	3.028.712,76	4.500.000,00	4.500.398,18	4.720.917,69
5	Cari Transferler	4.282.520,07	8.664.604,10	3.719.691,98	5.620.309,14	6.201.687,78	6.900.039,00	6.561.901,82	6.883.435,01
6	Sermaye Giderleri	1.638.784,25	2.882.464,64	16.806.516,57	1.194.897,49	4.688.769,68	18.748.750,00	20.665.000,00	21.677.585,00
7	Sermaye Transferleri								
8	Borç Verme								
9	Yedek Ödenekler						11.500.000,00	14.500.000,00	15.210.500,00
	TOPLAM	41.347.863,14	54.187.707,10	74.737.983,39	73.249.671,46	78.321.277,36	115.000.000,00	145.000.000,00	152.105.000,00

Kaynak: Mali Hizmetler Müdürlüğü, 2009

VI) ÜST YÖNETİM GÖREVLİLERİNİN ÖZGEÇMİŞİ

Belediye Başkanı Mustafa DEMİR

1959 yılında Diyarbakır'da doğdu. İlkokulu Diyarbakır Ergani'de, orta ve lise eğitimini Kahramanmaraş'ta tamamladı. 1983 yılında İstanbul Üniversitesi Diş Hekimliği Fakültesi'nden mezun oldu. Daha sonra yine kendisi gibi diş hekimi olan eşi ile birlikte, Fatih'te açtıkları diş kliniğinde iş yaşamına devam etti. İstanbul Diş Hekimleri Dostluk ve Dayanışma Derneği'nin Kurucu Başkanlığı'nı yaptı.

2002 yılında Ak Parti İl Kurucu Yönetim Kurulu Üyesi, 2003 yılında Ak Parti İl Başkan Yardımcılığı ve Halkla İlişkiler Başkanlığı görevinde bulundu. 28 Mart 2004 Yerel Seçimleri'nde Fatih Belediye Başkanı seçildi. 29 Mart 2009 Yerel Seçimleri'ne Eminönü ile Fatih'in birleştirilmesiyle ortaya çıkan Tarihi Yarımada Fatih'ten AK Parti adayı olarak giren Demir, seçim sonucunda ikinci kez Fatih Belediye Başkanı seçildi.

Evli ve iki çocuk babası olan Mustafa Demir, İngilizce bilmektedir.

Başkan Yardımcısı Hasan SUVER

1961 yılında Sürmene'de doğdu. İlköğrenimini Trabzon'da, liseyi Samsun'da okudu. İstanbul Üniversitesi Siyasal Bilimler Fakültesi Uluslararası İlişkiler Bölümü'nü bitirdi. İstanbul Üniversitesi İktisat Fakültesi Sosyal Bilimler Enstitüsü Sosyal Yapı ve Sosyal Değişme Ana Bilim Dalı'nda yüksek lisans yaptı ve aynı okulda 'Aydınlar ve Sosyal Değişme' konulu tez çalışması oldu. Eğitim hayatından sonra ticaret hayatına atıldı ve limited şirket kurarak hem ticaret, hem inşaat işleriyle ilgilendi. Ak Parti Fatih İlçe Teşkilatı'nın 2 no.'lu kurucu üyesi olan Hasan Suver, halen Fatih Belediyesi Başkan Yardımcısı görevini yürütmektedir. MÜMDER ve Adnan Kahveci Kültür Yardımlaşma Derneği üyesi olan Suver'in amatör olarak şiir çalışmaları bulunmaktadır. Evli ve 3 kız çocuğu babasıdır.

Başkan Yardımcısı İ. Hakkı TURUNÇ

1952 yılında Sivas'ta doğdu. Lise tahsilinden sonra serbest meslek sahibi olarak iş hayatına atıldı. 1973 yılında siyasetle ilgilenmeye başlayan Hakkı Turunç, sırasıyla RP Fatih İlçe Yönetim Kurulu Üyesi, 1987 Milletvekili Seçimleri'nde milletvekili adayı, 1994-1999 yılları arasında RP Fatih İlçe Başkanı olarak görev yaptı. 1999 Yerel Seçimleri'nde Fazilet Partisi'nden Büyükşehir ve İlçe Meclis Üyesi seçildi ve Başkan Yardımcılığı görevine atandı. Ak Parti kurulduktan sonra siyasi hayatına Ak Parti'de devam etme kararı alan Turunç, 2004 Yerel Seçimleri'nde tekrar Belediye Meclis Üyesi seçildi. Halen Başkan Yardımcılığı görevine devam eden Hakkı Turunç, Belediyemizin diğer Kamu

Kurum ve Kuruluşları ile olan ilişkilerini yürütmekle görevlidir. Evli ve altı çocuk babasıdır.

Başkan Yardımcısı Talip TEMİZER

1966 tarihinde İstanbul'da doğdu. 1993 yılında İstanbul Teknik Üniversitesi İnşaat Fakültesi İnşaat Mühendisliği Bölümü'nü bitirdi. Askerlik görevinin ardından 1995 yılında Güngören Belediyesi'nde mühendis olarak memuriyete başladı. 2000 yılında İETT Genel Müdürlüğü emrine mühendis olarak atandı. Burada Yapı İşleri Müdürlüğü, Raylı Taşıma Yapım Müdürlüğü görevlerinde bulundu. 2004'te Fatih Belediye Başkanlığı emrinde Başkan Yardımcısı olarak göreve başladı. Halen bu görevine devam eden Temizer, evli ve üç çocuk babasıdır.

Başkan Yardımcısı Okan Erhan OFLAZ

1970 yılında Erzincan'da doğdu. 1991'de Yıldız Üniversitesi Mühendislik Fakültesi Jeodezi-Fotogrametri Bölümü'nden mezun oldu. 1991 yılında Erzincan Belediyesi'nde mühendis olarak göreve başladı. Askerlik görevinin ardından 1996 yılında Ankara Tarla Bitkileri Merkez Araştırma Enstitüsü Müdürlüğü'ne tayin oldu. 1997 tarihinde bu görevinden istifa ederek, aynı yıl Çekmeköy Belediye Başkanlığı'na mühendis olarak atandı ve burada Fen İşleri Müdürü olarak görev yaptı. 2005 yılında Fatih Belediyesi'ne Başkan Yardımcısı olarak atanan Erhan Oflaz, halen görevine devam etmektedir. Oflaz, evli ve iki çocuk babasıdır.

Başkan Yardımcısı Veysel Karani YÜKSEL

1969 yılında İstanbul'da doğdu. İlkokulu Erzincan'da, orta ve lise öğrenimini Samsun'da tamamladı. 1991'de İstanbul Üniversitesi İktisat Fakültesi'nden mezun oldu. Halen, İstanbul Üniversitesi, İşletme Fakültesi Yönetim ve Organizasyon bilim dalında yüksek lisans eğitimine devam etmektedir. Çalışma hayatına üniversite eğitimi sırasında başlayan Yüksel, özel bir firmada üst düzey yönetici pozisyonundayken, görevine askerliği nedeniyle ara verdi. 1992'de siyasetle ilgilenmeye başlayan ve RP'ne üye olan Veysel Karani Yüksel, AK Parti'de Ekonomik İşler Birim Başkanı, Teşkilat Başkanı ve 10. Dönem İl Genel Meclis Üyesi olarak politik yaşamına devam etti. İl Genel Meclisi Üyeliği süresince, Hukuk Komisyonu Üyeliği, Plan ve Bütçe Komisyonu Sözcülüğü yapmıştır. Birçok STK'ya üyelik ve yöneticilik, Erzincan Spor Kulübü'ne Asbaşkanlık yapan Yüksel, İngilizce bilmektedir. Evli ve bir çocuk babasıdır.

Başkan Yardımcısı İzzettin ÖZTOSUN

1968 yılında Şanlıurfa-Siverek'te doğdu. İlköğrenimini Siverek'te, orta öğrenimini Diyarbakır'da tamamladı. 1994'te Marmara Üniversitesi İlahiyat M.Y.O.'nu bitirdi. Aynı yıl İstanbul Büyükşehir Belediyesi'nde göreve başlayarak, çeşitli birimlerde yöneticilik yaptı.

2004'te Fatih Belediyesi'ne Zabıta Müdürü olarak atanan İzzettin Öztosun, 2006'dan itibaren vekâleten Ruhsat ve Denetim Müdürlüğü görevini de yürüttü. 2008 tarihinden itibaren Fatih Belediyesi'nde Başkan Yardımcısı olarak göreve yapan Öztosun, evli ve dört çocuk babasıdır.